Correio da Manhã

Impresso nas machinas rotativas de MARINONI — Director — EDMUNDO BITTENCOURT — Impresso em papel da casa P. PRIOUX & C.

ANNO XI—N. 3.974 | RIO DE JANEIRO — QUARTA-FEIRA, 5 DE JUNHO DE 1912 | Redacção—Rua do Ouvidor, 162

O trabalho agricola e a falta de braços

A longa crise do trabalho e da producção, tendo por origem directa a baixa de preço do nosso principal producto — o café —, determinou a retirada dos trabalhadores ruraes, em emigrações successivas, para as cidades em situação economica ascendente, cada qual procurando melhorar as condições de existencia, obter salarios mais altos, collocar em melhor pé os seus interesses materiaes e da familia, assegurar, emfim, a possibilidade de reunir economias, que pudessem garantir um futuro menos sombrio que aquelle que na fazenda se lhe deparava.

Si os nucleos ou centros ruraes, pela ausencia de braços sufficientes para o custeio da lavoura, já viviam atrophiados, deprimidos na sua iniciativa, no seu esforço e confiança nas energias e recursos da terra, a fuga das fazendas, em consequencia do desenvolvimento economico e dos grandes progressos e melhoramentos do Rio de Janeiro e São Paulo, perturbou de tal modo a economia agricola, que, agora, com o satisfatorio preço do café, quando as lavouras, se vão refazendo, aprumando, restaurando, o agricultor sente-se apavorado, manietado, desencorajado, ante a difficuldade premente e embaraçosa de obter trabalhadores para o amanho e cultivo da terra e das respectivas colheitas.

O mal attingiu taes proporções que, no Estado de Minas, ha bem pouco, reuniram-se na cidade de Juiz de Fóra diversos interessados para tratar e discutir o assumpto, resultando a deliberação de representarem ao presidente do Estado, solicitando de s. ex. promptas e efficazes providencias, no sentido, ao menos, de remediar o grave desequilibrio dos interesses vitaes da lavoura.

Nas zonas brasileiras de café, quasi sempre necessitadas de uma immigração numerosa de braços, a experiencia tem demonstrado que não é possivel attrair gente e impedir o movimento reemigratorio, sem conceder muitas vantagens, inclusive até lotes de terras, ás familias ou grupos que ahi se localizem.

A cultura cafeeira, pelo modo por que a praticamos, isto é, pagando salarios tantas vezes exiguos, sem interessar o immigrante ou o trabalhador á sorte da terra, não permitte a este franca localização, antes tende a afastal-o indifferente, para ir cair nas fabricas, onde se pagam melhores salarios, ou para voltar ao paiz de origem ou buscar outros sitios, que lhe offereçam mais probabilidades de ganho ou de lucro.

Tem-se observado que nas fazendas, em cujas terras o proprietario ou patrão tenta radicar o trabalhador ou colono ao sólo, permittindo a localização, facultando-lhe plantar e colher o milho, o feijão, o arroz, a mandioca, etc., engordar o porco, fazer o pasto sufficiente para os animaes que traz ou adquire, dando-lhe a casa em logar apropriado, junto á lavoura, taes fazendas, repetimos, só indirectamente, em consequencia da desorganização do trabalho em geral e de outras perturbações economicas, é que podem vir a experimentar a necessidade de braços para os seus serviços agricolas.

Este processo, que não é de uma perfeita colonização, mas que tem a vantagem de dar uma bem fundada esperança ao trabalhador de realizar economias e tornar-se mais ou menos independente, consegue, sem a minima duvida, sinão prender o homem á terra que elle beneficia com o seu suor, ao menos, evitar as tendencias de um novo pouso, de um movimento continuo de reemigração, a causa mais intensa da desorganização do trabalho agricola, cuja physionomia usual é a instabilidade, a falta de garantia reciproca, o conflicto permanente dos interesses do fazendeiro e do trabalhador.

A grande lavoura precisa certamente de trabalhadores assalariados; todavia, para evitar a miseria destes, para estimulal-os, desviando, ao mesmo tempo, o assumpto do terreno dos queixumes desagradaveis, origem de reemigrações constantes, as medidas a adoptar deviam estar na conformidade das exigencias da situação.

Uma vez que os factos demonstram que o trabalhador rural, bem acondicionado, logra juntar economias e permanece aferrado ao sólo, aspirando a um futuro melhor, a localização delle, mesmo pelo systema de meação, mas com honestidade e todas as vantagens na exploração do pedaço de terra submettido ao seu braço, é um systema apropriado á attracção de gente para as necessidades da grande lavoura.

Certo é que não vae muito longe o tempo em que, nas regiões cafeeiras de Minas e Estado do Rio de Janeiro, ficam-se em estado de relativa abastança e contentamento, diversas familias de italianos trabalhando pelo systema de meação, com a faculdade de ratear o pedaço de terra, que lhe havia sido destinado, plantar e colher cereaes, ter a sua ceva para engorda do porco, pasto para seus animaes, casa de moradia e outras vantagens concernentes.

Essas familias localizadas, com grande proveito para as necessidades da grande lavoura, sómente reemigraram quando o fazendeiro, premido pela miseria dos preços da producção e pela pessima collocação dos seus productos nos mercados de consumo, além de impostos avultados e tarifas elevadissimas, viu-se na contingencia de não poder offerecer ao seu colono as possibilidades e lucros que a terra podia fartamente dar.

Entretanto, o difficil e arduo problema tem outros aspectos, que, vistos bem de perto, deixam evidente que a sua solução não está tão sómente adstricta ás medidas e providencias que se relacionam com a necessidade de braços e permanencia do trabalhador na propriedade rural.

Não ha um estatuto legal que se destine a assegurar, com a celeridade e segurança que se fariam mister, os interesses do proprietario e seu assalariado ou dependente na lavoura.

O costume, despido de formulas, é o grande regulador das condições do trabalho e das relações juridicas de ambos.

Póde-se avaliar por ahi quanto de anomalo vae nessa situação, em que frequente é a luta contra o fazendeiro, obrigado, communmente, si quer conservar a lavoura e attender ás suas necessidades, a condescender e fechar os olhos a muita coisa, embora dahi lhe advenham prejuizos.

Não obstante a fraude e frouxidão com que se porta o trabalhador, feliz seria o proprietario si, tendo vinte ou cincoenta jornaleiros na sua fazenda, não se sentisse ameaçado de ficar sem elles de uma hora para outra, já pela vadiagem, indolencia e licenciosa liberdade, que são o seu grande elemento, já porque, onde apparecem, ninguem lhes toma contas, nem quer saber de onde vieram, em que se empregam, quem são e para onde vão.

Na região cafeeira de Minas, por exemplo, a crise do trabalho longe está de facil solução, por mais que se esforce a iniciativa particular ajudada pelos poderes publicos, tão radicados e tão fundos são os vicios e tropeços que a assoberbam.

Uma colonização intelligente e bem combinada, servida por medidas complementares, seria o maior factor de successo.

Entretanto, essa medida necessaria tem uma execução muito cara, dependendo ainda de terrenos apropriados á localização do immigrante, que só mesmo um impulso vigoroso, uma vontade muito firme, teriam a virtude de convertel-a em realidade.

Não ha duvida, porém, que ahi é onde está a chave da resolução da crise que atormenta a vida da lavoura.

S. de Souza Dantas.

Melhoramento necessario

Vae ser construido um novo edificio destinado á Alfandega do Rio de Janeiro. Está já escolhido o local para a nova construcção, nos terrenos conquistados ao mar pelas obras do cáes do porto. Applaudimos a resolução. A Alfandega actual, absolutamente impropria, teria mesmo que desapparecer com o desenvolvimento das docas, com a amplitude do cáes, que necessariamente deve ser concluido, que é mesmo necessario que o seja, para que tenha plena execução o decreto que mandou crear aquelle melhoramento. Segundo os termos da lei, quando concluido o cáes acostavel, todos os navios ali farão suas descargas, excepção sómente de inflammaveis, carvão, etc. Ora, não se comprehenderia que a Alfandega, além de sua provada incapacidade, ainda se conservasse bastante afastada do local, onde forçosamente será feita toda a descarga de mercadorias importadas.

Dizemos mesmo que não deve haver demora na construcção projectada. Presentemente o commercio já se vê assoberbado com trabalhos para poder realizar os seus despachos, porque parte dos respectivos processos corre pela Alfandega, e outra parte pelos armazens do cáes. Os despachantes são obrigados a percorrer grandes distancias afim de attender a todas as exigencias do seu serviço, o que acarreta não só perda de tempo, mas tambem de dinheiro. Accresce a tudo isto um outro facto, porventura de maior importancia. Vem a ser que uma vez collocada a Alfandega em logar apropriado, de facil accesso, nos proprios terrenos do cáes, o serviço de descargas póde ser feito de fórma que, a prevalecer o processo de arrendamento, actualmente em execução, as mercadorias sejam immediatamente transportadas para a Alfandega, evitando-se attritos como os que se têm dado entre a inspectoria daquella importantissima repartição e os arrendatarios do cáes, attritos de que a imprensa tem dado noticia.

Por muito dispendiosa, que o não deve ser, a nova construcção do novo edificio para a Alfandega, será sobejamente compensado o sacrificio que o Thesouro Nacional faça, com a mais efficaz e directa fiscalização aduaneira, com a mais conveniente regularização dos serviços, e, além de tudo, com as commodidades offerecidas ao commercio, que é de resto quem sustenta aquella repartição e quem dá ao governo da União as abundantes rendas de que elle dispõe para os encargos da administração do paiz.

GIL VIDAL

Topicos e Noticias

O TEMPO

O dia de hontem foi bem um dia magnifico sob todos os pontos de vista.

A temperatura manteve-se agradavel e variou de 22°,1, minima, para 26°,5, maxima.

HONTEM

INTERIOR — Com o ministro da Fazenda conferenciou o conselheiro João Alfredo, presidente do Banco do Brasil.

* O ministro da Fazenda pediu ao seu collega da Justiça a dispensa do escripturario Oscar Pecholt do serviço do conselho de qualificação de guardas nacionaes.

* O ministro da Fazenda recebeu um telegramma communicando terem sido effectuadas diversas apprehensões de contrabando no Rio Grande do Sul.

* A Recebedoria do Districto Federal arrecadou a quantia de 111:419$392.

* O Thesouro Nacional foi autorizado pelo Tribunal de Contas a effectuar diversos pagamentos.

* O ministro da Fazenda concedeu isenção de direitos para 27 volumes contendo marmores, destinados ao monumento erigido ao dr. Affonso Penna.

EXTERIOR — Deixou Constantinopla o barão Marschall de Bieberstein, que acaba de deixar as funcções de embaixador do governo allemão junto ao governo de Mahomet V.

* O governo norte-americano autorizou o de Cuba a fazer, nos Estados Unidos, acquisição de fuzis para armar os voluntarios cubanos.

* Estava enferma em Quebec a duqueza de Connaught, procurando tratar-se de uma appendicite.

* A Agencia Stefani desmentiu que a Italia tenha resolvido a occupar as ilhas de Metylene e de Lemnos.

* Suicidou-se em Cadiz o consul do Uruguay, sr. Felippe Segundo.

* O sr. Eduardo Schaerer acceitou a indicação do seu nome para presidente do Paraguay.

* Por motivos de desordens nas ultimas eleições foram effectuadas, em Bruxellas, varias prisões.

* Foi nomeado ministro do Paraguay na Republica Argentina o sr. Pedro Segeiro.

* Os srs. Juan Luis Santiacutes, Valdez Cuevas e Oswaldo Sanchez, foram nomeados membros do Conselho de Estado do Chile.

Conferenciaram com o presidente da Republica, no palacio do Cattete, os ministros da Guerra, da Marinha, do Interior, do Exterior, da Fazenda e da Agricultura.

Estiveram no palacio do Cattete: deputados Virgilio Brigido, Costa Ribeiro, Dias Barros, Lourenço de Sá e Mauricio de Lacerda e coronel Silva Pessoa, commandante da Brigada Policial.

Estiveram no gabinete do ministro do Interior: deputados Netto Campello, Rodrigues Lima, Valois de Castro, João Lopes, Freire de Carvalho, Antonio Nogueira e Evaristo do Amaral; drs. Belisario Tavora, André Cavalcanti e Virgilio de Sá Pereira; general Bellarmino de Mendonça e coroneis Jesuino de Mello e Josino do Nascimento Silva.

Cambio

Praças	90 d/v	A' vista
Sobre Londres	16 3/32	16 15/16
" Paris	$593	$601
" Hamburgo	$731	$737
" Italia	—	$598
" Portugal	—	$313
" Nova York	—	3$096
Libra esterlina, em moeda	—	15$022
Ouro nacional, em vales, por 1$	—	1$687
Bancario	16 1/16	16 1/8
Caixa matriz	16 3/32	16 7/64

Caixa de Conversão

Foi o seguinte o movimento:

Entraram 190 francos, 10 dollars; sairam 6.168 libras, 2.450 francos, 160 marcos, 1:740$ em ouro e 10 corôas austriacas.

Lastro

Ouro em deposito	345.641:382$576
Responsabilidade do Thesouro: lei n. 2.257 e decreto n. 8.512	19.339:776$016
Total	364.981:158$592
Emissão:	
Notas em circulação	364.979:770$000
Moeda subsidiaria	1:388$592
Total	364.981:158$592

Renda da Alfandega

Em ouro	179:842$078
Em papel	279:697$463
Arrecadada de 1 a 4 do corrente	1.199:854$123
Em egual periodo de 1911	1.005:829$667
Differença a maior em 1912	194:024$451

HOJE

No Thesouro Nacional pagam-se as seguintes folhas: Escola Polytechnica, Gymnasio Nacional, montepio civil, militar e diversas pensões da Marinha.

* Na Prefeitura pagam-se as folhas do Laboratorio de Analyses, Policia Sanitaria, Necroterio, Instituto Vaccinico, Exame de vaccas leiteiras e cemiterios.

* Está de serviço na Repartição Central de Policia o 2º delegado auxiliar.

Reuniões

Effectuam-se as seguintes, além das annunciadas na *Vida Operaria*:

Benemerito Asylo da Prudencia, ás horas do costume;

Club dos Caçadores, ás 8 horas;

Cons. Ger. da Ord., ás horas do costume;

Fratellanza Italiana, ás horas do costume;

Associação de Soccorros Mutuos á Memoria de Saldanha da Gama, ás 7 horas;

Associação Beneficente Memoria a D. Pedro de Alcantara, ás 7 horas.

Missas

Rezam-se as seguintes, por alma de:

Corina Menezes de Azevedo, ás 8 1/2 horas, na egreja de S. Francisco de Paula;

d. Francisca de Souza Machado, na egreja de Nossa Senhora da Piedade;

Alfredo Martins Torres, ás 9 horas, na egreja de S. Francisco de Paula;

Josepha Leal Barbosa, ás 8 1/2 horas, na egreja de Santa Rita;

dr. Manoel Pereira da Silva Continentino, ás 9 1/2 horas, na egreja do Santissimo Sacramento;

Antonio D'Agostini, ás 9 horas, na egreja do Rosario.

capitão Honorio da Fonseca Lobo, ás 8 horas, no Seminario, em Cascadura.

Secção Livre

Publicamos:

Nutrogenol.

Agua de Melissa.

Dentição das creanças.

Pilulas de Foster.

Loterias da Capital Federal.

Justiça derrancada.

Dr. Carlos Eugenio Tisserandot.

Bananeiras.

Curato de Santa Cruz.

Quereis 400 contos?...

Iodolina de Orh.

Vinol.

Theatro S. José.

Light and Power.

Salve! 5—6—1912.

A União Commercial Saiambana.

Diversões á noite

Theatro Recreio — *Padre, Filho e Espirito Santo e a Dama mysteriosa.*

Theatro Apollo — *Eva.*

Theatro Lyrico — *O conde de Luxemburgo.*

Cinema Theatro S. José — *Manobras do Amor.*

Theatro S. Pedro — *Dr. Richard.*

Pavilhão Internacional — *Sonho de valsa.*

Cinema Theatro Chantecler — *Amores do diabo.*

Cinematographo Parisiense — *Soberbas fitas.*

Cinema Avenida — Esplendido programma novo.

Cinema Ideal — Maravilhosas fitas.

Cinema Paris — Magnificas *fitas.*

Cinema Odeon — Surprehendente programma.

Cinema Pathé — Programma ideal.

Cinema Victoria — Sublimes *fitas.*

Parque Fluminense — *O pierrotinho.*

Palace-Theatre — Bello espectaculo.

Circo Spinelli — *Chic* funcção.

Royal Cine — Os milagres de Nossa Senhora da Conceição Apparecida.

Afinal, a 9ª companhia foi transferida de Bello Horizonte. O governo da Republica levou até ao fim os compromissos que assumira perante o povo mineiro, representado no seu presidente, o dr. Bueno Brandão, e esse seu acto significa simplesmente a condemnação de toda e qualquer empreitada desmoralizadora do seu espirito institucional, em que se queira empenhar d'ora avante o Exercito.

Desta vez, e com que satisfação o registramos, não puderam fructificar as "injuncções" do espirito de classe, e o sr. marechal Hermes, e o general Vespasiano de Albuquerque podem com justiça receber, mesmo de um jornal como o *Correio da Manhã*, algumas felicitações calorosas pelo modo por que agiram na emergencia, prestigiando a administração militar do paiz e indo ao encontro das mais positivas aspirações do povo mineiro, contidas no afastamento daquelles soldados, de algum tempo a essa parte absolutamente divorciados das suas funcções.

Temos tanto mais razão em felicitar o governo pela sua resolução transferindo a 9ª companhia, quando fomos o primeiro orgão da opinião publica a suggerir o alvitre, antes mesmo que elle se transformasse no inutilissimo desagrado verificado desde alguns dias na Camara dos Deputados. Por outro lado, não queremos tambem avocar a pretenção de ter coagido o governo a deliberar da fórma por que o fez. Como quer que seja, porém, o certo é que o *Correio da Manhã*, reflectindo em dado momento a vontade do paiz, teve a excelsa ventura de ver levada a termo a maneira pela qual entendeu que devia ser resolvido o desmoralizador e criminoso episodio, de que se constituiu protagonista essa indisciplinada força do Exercito.

O leitor desculpar-nos-á a insistencia nesse particular. Porque ella se faz precisa, representando como representa, a victoria modesta de interesses moraes que urgia fossem satisfeitos, e que o foram, abrindo alguma excepção para o bom nome e a dignidade do governo deste paiz. Aliás, por esse pequeno exemplo, o sr. marechal Hermes bem póde avaliar o que representará de futuro uma acção logica e contingente no sentido de obedecer s. ex. aos bons ditames de uma moral administrativa que não póde em boa logica soffrer os embates de conveniencias, as mais das vezes eivadas das manchas mais condemnaveis.

Analyse o presidente da Republica esse facto do crime dos soldados da 9ª companhia: foi injustificavel e monstruoso. Mas o governo federal, entregando os criminosos á justiça e retirando de Bello Horizonte a força a que elles pertenciam póde anniquilar os damnos que já se vinham levantando, adquirindo com isso nada mais, nada menos, do que os applausos francos dessa Minas conservadora e digna que a historia do Brasil registra através de não poucas situações complicadas do nosso desenvolvimento politico. Bem sabemos que houve umas certas insinuações junto aos poderes publicos, trabalhando para que as providencias, a executarem-se, se adstringissem á mera expulsão do Exercito, dos soldados criminosos. O governo reagiu, entretanto, e reagiu felizmente.

Por isso mesmo merece que o *Correio da Manhã* não lhe regateie os seus louvores. Si tudo pudesse ser assim...

O escriptor Paul Adam foi hontem ao palacio do Cattete, em companhia do dr. Edmundo de Oliveira, agradecer ao presidente da Republica o seu comparecimento á conferencia que realizou ante-hontem, no Club dos Diarios.

O sr. Pires Ferreira não deve estar muito cheio daquelle bom humor que é a sua caracteristica inconfundivel, mesmo quando s. ex. trata no Senado daquella complicada egrejinha do Piauhy que o sr. coronel Coriolano de Carvalho vem procurando demolir ha alguns mezes. O bom humor do sr. Pires não póde deixar de estar obliterado por aquelle telegramma que o presidente da Camara Legislativa do Piauhy, sr. Pedro Augusto de Souza Mendes, dirigiu ao presidente da Republica, communicando-lhe o reconhecimento, como governador do Estado, desse mesmo sr. coronel Coriolano que tanto somno tem tirado ao egregio justificador dos *contras* do marechal Hermes da Fonseca.

Nós mesmos, que reconhecemos no desabusado senador piauhyense uma tendencia manifesta pela boa organização da Republica, consequentemente pelo confortador e elementarissimo preceito da observação forçosa do regimen de — cada macaco no seu galho, tal como, aliás, o sr. Pires não se cansa de bradar naquelle augusto recinto onde deliberam os embaixadores dos Estados; nós mesmos não podemos comprehender nem bater palmas a esse despacho do sr. Souza Mendes ao chefe do Estado, por isso mesmo que nelle descortinamos um insuccesso politico do organizador da celebre lei dos reformados do Exercito. E isso é francamente um absurdo.

Consola-nos, porém, a espectativa de termos de ler muito em breve outro telegramma, destinado tambem ao marechal Hermes, no qual se reconhecerá o sr. Miguel Rosa, o homem do peito do insigne marechal Pires Ferreira, como governador do mesmo Estado do Piauhy. Nessa occasião, o sr. Pires rejubilará.

Porque a sua terra, no momento, se comprehende como o proprio espirito da duplicata. Duplicata de assembléas, duplicata de governadores, duplicata de pedidos de *habeas-corpus* ao Supremo Tribunal, tudo isso, é bem de ver, está dependendo dos gestos do Cattete, e esse o sr. Pires ha de torcer ao seu bom gosto politico, que é de resto o dos seus innumeros admiradores politicos, pessoaes e particularissimos.

De sorte que o bom humor do senador piauhyense só durante muito pouco tempo estará prejudicado. Coisa sem importancia. Mesmo porque s. ex., dentro de alguns dias, voltará a pompear a sua prodigiosa importancia em todos os logares aonde compareçam os triumphadores deste paiz, para honra e gloria das nossas instituições republicanas. E assim seja...

Por decreto de hontem, foi nomeado para o cargo de director da Escola de Artilheria e Engenharia o coronel Antonio Albuquerque Souza.

Um automovel bonito, bem envernizado, bem illuminado, que por ahi anda e no qual viaja um mulato de oculos escuros, é o automovel do senador Indio do Brasil. Não tem numero, o que quer dizer que não pagou licença.

Isto só se vê na Republica deturpada em que vivemos. Por que motivo o sr. Indio do Brasil, quando mandou buscar á Europa o seu *landaulet*, não tirou licença para o carro? Por economia? Não é possivel. Elle é rico, bem casado, com uma reforma excellente de official da Armada, e tem, além de tudo, a sua cadeirinha de senador. A licença custa uma bagatela, uma insignificancia.

O sr. senador, si não preencheu essa exigencia regulamentar a que todos nos submettemos, foi por accinte, para arrotar poder e mostrar que, sendo um emissario dos oligarchas Lemos, do Pará, tudo faz nesta Republica sem ordem e sem autoridade.

Ha dias partiu desta capital com destino a Pirapora o director da Estrada de Ferro Central do Brasil, que fizera annunciar, iria inspeccionar as obras de construcção do novo ramal até Belém do Pará e diversos ramaes da Linha do Centro.

Nada disso se deu: s. s. foi simplesmente assistir á ceremonia da collocação do seu retrato no salão da Camara Municipal de Pirapora...

A inspecção annunciada e as providencias que disso resultariam, em beneficio dos anarchizados serviços da importante ferro-via nos ramaes citados, serão tomadas posteriormente, quando, em outro logar, s. s. tenha de receber identica manifestação.

E... com isto, se contentem aquelles que necessitam dos serviços da Central do Brasil, o que já não é pouco.

O dr. Francisco Salles, ministro da Fazenda, respondendo a uma consulta do Ministerio da Guerra, declarou que, de accordo com o contrato celebrado entre o governo e a Companhia Port of Pará, é razoavel a exigencia que faz a mesma companhia, do pagamento, a titulo de capatazias, de taxas sobre o material destinado ás unidades de inspecção permanente da 2ª região militar.

O general Bento Ribeiro, prefeito municipal, teve um bom gesto, que applaudimos, demonstrando assim a imparcialidade com que analysamos sempre todos os actos de administração publica, quer municipaes, quer federaes, não regateando louvores áquelles que os merecerem.

Aos agentes da Prefeitura foi communicado que o prefeito determinou que sejam cassadas todas as licenças para pequenos depositos de inflammaveis, sendo sómente concedidas para inflammaveis em transito. Os commerciantes que não quizeram acceitar a modificação indicada, receberão na Prefeitura as importancias que pagaram.

Muito bem. E' tão grande o perigo a que está exposta a cidade com os depositos de inflammaveis, e é infelizmente tão rude e dolorosa a experiencia adquirida, que a medida que o prefeito se resolveu a adoptar corresponde á verdadeira necessidade administrativa.

Falta só... que os fiscaes cumpram o seu dever. Esta pequena exigencia é a mais difficil de ser satisfeita.

O coronel Clodoaldo da Fonseca esteve hontem no gabinete do ministro da Viação, afim de despedir-se do sr. Barbosa Gonçalves, por ter de seguir amanhã, no vapor *Bahia*, com destino a Maceió, onde vae assumir o governo de Alagôas.

O ministro da Viação far-se-á representar no embarque do coronel Clodoaldo da Fonseca pelo seu official de gabinete dr. João Severiano da Fonseca Hermes Junior, pondo as lanchas *Sygma* e *Gama* á disposição de seu representante e dos amigos e admiradores daquelle governador eleito.

Podemos considerar perfeitamente esclarecidos os factos deploraveis de Bello Horizonte. O inquerito iniciado para apurar a responsabilidade das praças criminosas da celebre 9ª companhia já evidenciou que naquella estranha caçada humana não tomou parte nenhum official do Exercito nem existe indicio de que as revoltantes scenas hajam sido inspiradas por qualquer ordem superior.

O que se deu foi, deste modo, apenas uma insubordinação de miseraveis assassinos, dominados por um desejo mal comprehendido de vingança selvagem, agindo quasi inconscientemente, como féras humanas. Vê-se, assim, que as reclamações apparecidas na imprensa e, depois, na tribuna da Camara, contra a 9ª companhia não visavam de nenhuma fórma o desprestigio do Exercito.

Ao contrario, era a salvação do prestigio delle que se desejava. Medida de ordem, de prudencia e ao mesmo tempo de satisfação á opinião publica, a retirada da 9ª companhia, já agora felizmente realizada, estava no interesse do proprio Exercito.

Deste doloroso facto devemos todos, porém, tirar um bom proveito, pedindo que o governo quanto antes expurgue as fileiras dos pessimos elementos que as contaminam. A não servir o triste episodio para abrir os olhos das autoridades militares nesse sentido, nada o inquerito aproveitará e será um inquerito a mais no ról dos inqueritos inuteis.

Uma bôa refeição, regada dos melhores vinhos, só no Cascata.

O ministro do Interior mandou pôr á disposição do seu collega da pasta da Agricultura, afim de servir na commissão de propaganda dos productos do Brasil no estrangeiro, o dr. Amarilio Hermes de Vasconcellos, inspector sanitario da Directoria Geral de Saude Publica.

"Nutrogenol Granado". Tonico do esgotamento nervoso

Foram nomeados: o 1º tenente commissario Julio Queiroz de Seixas, para servir na Escola de Aprendizes Marinheiros do Estado da Parahyba do Norte; os dicis de 2ª classe Luiz de Castro Marques da Silva e Antonio Francisco de Almeida, para, respectivamente, servirem no Laboratorio Pharmaceutico e Gabinete de Analyses da Marinha e na Escola de Aprendizes Marinheiros de Parahyba do Norte; o escrevente de 2ª classe Ildefonso Roque de Mello, para servir na Escola de Aprendizes Marinheiros do Pará, e 3º pharoleiro de Queimada Grande, S. Paulo, Luiz Martins Almeida.

O dr. Ruy Barbosa é esperado em S. Paulo

S. Paulo, 4 (Correspondente) — Parece que o conselheiro Ruy Barbosa virá definitivamente no dia 6 do corrente para esta capital.

Afim de acompanhal-o até esta cidade, e talvez até Santos, segue quinta-feira daqui para Campinas numerosa commissão de academicos.

Foram nomeados: os capitães-tenentes Nuno Alvares Pirajá da Silva, director da Escola de Aprendizes da Bahia, e Luiz Alencastro Graça, de encarregado da artilheria do couraçado *S. Paulo*.

O Elixir do Mastruço, cura Asthma ou Bronchite asthmatica.

O capitão de corveta Eduardo de Carvalho Piragibe foi nomeado capitão do porto do Pará, sendo exonerado desse cargo o official de egual patente Gomes Braga.

PAPELARIA "BRAZIL". Rua da Quitanda, esquina, Hospicio. Grande variedade de estojos para desenho.

O capitão-tenente Heitor Xavier Pereira da Cunha foi exonerado do cargo de auxiliar da Superintendencia de Portos e Costas, e nomeado adjunto da 3ª secção da mesma superintendencia.

Archivo Municipal

Ao Archivo Municipal foram doados apreciaveis documentos sobre o desembargador Nicoláo de Siqueira Queiroz, ouvidor da comarca do Rio de Janeiro, de 1821 a 1824.

Foram doadoras as sras. Adelaide Queiroz Barros e Vasconcellos, Rosa Amalia de Queiroz e Silva, Maria Paula de Queiroz Quintal e Thomazia de Siqueira Queiroz Barros e Vasconcellos, netas daquelle magistrado.

A's doadoras dirigiu a Prefeitura officio, agradecendo-lhes a collecção de manuscriptos offertados e que vêm enriquecer o Archivo da cidade, notadamente no que se refere á Independencia Nacional.

O capitão-tenente Castro e Silva foi exonerado da Superintendencia do Pessoal.

O Congresso Argentino acaba de reconhecer, por unanimidade de votos, a excellencia e bom gosto dos gravatas da Chapelaria Americana, Ouvidor, 167.

Por decreto, foram nomeados: Manoel Eugenio da Costa Cavalcante, para 3º escripturario da Alfandega da Bahia, e Manoel Luiz Barbosa, para 4º da mesma Alfandega.

Bebam BRAHMA A rainha das Cervejas

O capitão de corveta Othon Torrezão foi exonerado do cargo de director da Escola de Aprendizes Marinheiros da Bahia.

Do sr. João Canabarro recebemos a quantia de 20$000, para as familias dos guardas civis assassinados em Bello Horizonte, dinheiro que remettemos para a nossa succursal naquella cidade.

EUCEINA
WERNECK
—— Especifico infallivel ——
CURA RAPIDA DA
Influenza, Grippe e constipação (acompanhada ou não de febre).
E' um medicamento indispensavel

A torpedeira *Goyaz* foi posta á disposição da Escola Naval.

Institut Beauté Sortimento completo. Casa Bazin Avenida Central 131.

Nota de indicação aos nossos leitores: os esplendidos ternos de casemira feitos por medida ao preço de 120$000, da Casa Colombo, de amanhã até sabbado, se obterão a 78$000, é que nestes dias os preços desse Departamento, são de reclame.

Qual o café feito á vista do publico? é Amorim.

Pelo *Frisia*, é esperado nesta capital, a 24 do corrente, um chimico hollandez, especialista em canna de assucar, contratado pelo ministro da Agricultura para dirigir a estação experimental de canna de assucar de Pernambuco.

VESTIDOS em todos os generos, ultimos modelos recebidos de Paris; preços reduzidos. Madame Ducombe, Avenida Rio Branco 247; Casa em Paris, 54, rua du Faub. St. Honoré.

Até o fim do mez corrente deve chegar a esta capital o dr. Moublanc, do Museu de Paris, contratado pelo Ministerio da Agricultura para preencher o cargo de phyto-pathologista do Museu Nacional.

Asseio, gentileza, economia, só no CASCATA.

Foram nomeados pelo ministro da Agricultura:

Para a Escola de Aprendizes Artifices do Estado do Piauhy: mestre da officina de fundição, Francisco de Paula e Silva; adjunto de professor do curso primario, Aristides José Ferreira; João Rosa, para contra-mestre da officina de carpintaria.

Bebam Antarctica
A melhor de todas as cervejas.

Foi declarada sem effeito a nomeação de d. Maria Belém Camara para a adjunta de professor da Escola de Aprendizes Artifices do Rio Grande do Norte, e nomeada para o referido logar d. Maria Abigail Furtado de Mendonça.

Responsabilisação criminal de um juiz pelo Supremo Tribunal

Recebemos o seguinte telegramma: "*Victoria, 4.* — A vossa local do dia 2 do corrente, sob a epigraphe — "O Supremo Tribunal responsabiliza criminalmente o juiz do Acre", merece formal contestação no topico em que affirma haver o juiz federal desta secção, dr. Tavares Bastos, sido responsabilizado pelo Supremo Tribunal, porquanto, nunca contra este fôra decretado processo de responsabilidade, como prova o seu passado de juiz recto e cumpridor de seus deveres.

A secretaria do Supremo Tribunal poderá isso informar. Saudações. — *Pedro Rocha*, juiz substituto federal."

Para a Escola Agricola de Pinheiro foi contratado, na Belgica, o engenheiro agronomo Martin, da escola de Gembloux.

A Perfumaria Nunes largo de S. Francisco de Paula n. 25, começo da rua do Theatro.

Foi exonerado, por abandono de emprego, Aureliano Ignacio dos Santos, do cargo de mestre da officina de Aprendizes Artifices do Estado do Piauhy.

Chapelaria Motta — Gonçalves Dias n. 65

O ministro da Fazenda concedeu isenção de direitos para 27 volumes contendo marmores trabalhados e *vitraux*, destinados ao monumento a ser erigido ao dr. Affonso Penna, ex-presidente da Republica, e consignados ao pintor Belmiro de Almeida.

Marcenaria Brazileira
(Antiga Moreira Santos)
Moveis e tapeçarias
Rua Constituição 11

O ministro da Fazenda nomeou o dr. Flavio da Silveira para o logar de fiscal do governo junto á "Rio de Janeiro Hotel Company".

O ministro da Fazenda resolveu approvar o concurso de 2ª entrancia realizado ultimamente na Delegacia Fiscal do Thesouro Nacional no Estado do Espirito Santo.

A melhor agua de mesa é a SÃO LOURENÇO

O chefe do gabinete da Fazenda recebeu hontem telegramma communicando o fallecimento do 1º escripturario da Delegacia Fiscal do Thesouro Nacional no Estado de Santa Catharina, Alfredo da Costa Albuquerque.

Vesti vossos filhos No Paraiso das Creanças. R. 7 Set. 109.

Sobre assumptos que se prendem ao Banco do Brasil, conferenciou hontem longamente com o dr. Francisco Salles, ministro da Fazenda, o conselheiro João Alfredo, presidente daquelle estabelecimento de credito.

Reforma — Faculdades superiores — "Escola Rio Branco" — Professores: drs. Carlos de Laet, Fausto Barreto, Gomes de Mattos, Leoncio Corrêa, etc. Mensalidade, 30$. Das 12 ás 5 horas da tarde. Rua da Assembléa n. 115, 2º andar — Director, padre Epaminondas Rolin.

Pingos e Respingos

O sr. Esmeraldino rompera com o Marechal. Veio depois o sr. Francisco de Sá e tambem rompeu. Hontem rompeu o sr. Bulhões.

Temos assim nada menos de tres ministros do sr. Nilo em divergencia com este.

Uma crise ministerial — posthuma.

*
* *

Esperava que os srs. intendentes não quizeram mais representar coisa alguma lá fóra.

Já chegam os que vivem a representar aqui.

*
* *

NOVE

Houve 9 votos contra o reconhecimento do sr. Luiz Vianna.

(De uma noticia)

A votação de protesto
Nem um momento o commove.
Tomando a cadeira, lesto
Diz elle: — Comnigo é nove!

*
* *

— O Bulhões vae pôr p'ra fóra uma porção de coisas...

— Si elle puzer p'ra fóra as que engoliu durante tanto tempo, não chegará o mandato para os discursos...

*
* *

TOQUE-TOQUE

Quando partiu a embarcação festiva
Que outras muitas levou quasi a reboque,
De chegar todos tendo uma ancia viva
Diziam para o mestre: — Tóque! Tóque!

Ao chegar no destino a comitiva,
Para o barco atracar suspenso o cróque,
Da alta belleza do logar captiva
Exclamou sorridente: — Tóque-tóque!

Em terra firme houve amistosas scenas,
Mãos apertadas foram: — Tóque! Tóque!
Os cumprimentos foram ás centenas.

Alguem falou. Da commoção no chóque
Houve silencio extraordinario; apenas
Os corações batiam — tóque... tóque...

*
* *

Appareceu no Correio um exemplar de uma revista com este endereço:

— "*A Sa Majesté l'Empereur du Brésil.*"

A pessoa que isso escreveu nada sabe do que se passou neste paiz de 1889 para cá.

Alma feliz!

*
* *

AFINAL...

O sr. Bulhões rompeu da tribuna do Senado contra o governo.

(De uma noticia)

Nas ruas a novidade
De pressa repercutiu.
Custou, custou na verdade,
Mas por fim sempre saiu!

Cyrano & C.

Resposta á letra aos absurdos argentinos

Continúa a imprensa argentina, aquella parte da imprensa argentina que tem ao menos a vantagem de não occultar os seus odios pelo Brasil, a occupar-se da questão do matte, e a fazer a sua impagavel e curiosissima campanha contra nós.

Não nos agastemos por isso, tanto mais que os telegrammas já deixam ver claramente que a causa principal daquelles destemperos reside na concorrencia que o Brasil faz ao matte da região de Missiones. O pretexto da campanha, porém, é occultado sob este outro: a impureza do matte brasileiro, que se diz ter em mistura grande quantidade de caúna.

A esta accusação responde o Paraná, dizendo que a exportação do matte é rigorosamente fiscalizada pelo governo do Estado, que faz verificar a pureza daquelle producto, antes de ser exportado. Em todo o caso, a caúna é uma herva inoffensiva, como tal reconhecida pela Directoria de Hygiene Argentina, e que tem a vantagem de dar ao matte o paladar amargo, preferido por grande numero de consumidores.

Já não se trata, portanto, da percentagem de matteina, que parecia ser o grande motivo de discussões. Esse ponto falhou: agora allega-se a impureza do matte. Mas, como succede que, mesmo que o matte contenha caúna, isso não o invalida para o consumo, os jornaes argentinos que nos hostilizam, pretendem que a herva que fôr importada, para aquelle paiz, seja obrigatoriamente rotulada com disticos indicativos da sua pureza absoluta, ou de ser misturada com a caúna. E' o derradeiro recurso, e este habilidoso, porque, si fosse adoptado, daria logar a successivas chicanas alfandegarias, e a successivas analyses de Laboratorio, como elemento imprescindivel para as referidas chicanas.

Uma vez, porém, que a Argentina se queira mostrar tão notavelmente zelosa da pureza dos productos importados, tudo em nome da saude publica, que nunca foi affectada pelo matte brasileiro, apezar de largos annos de consumo naquelle paiz, tem o Brasil o dever de demonstrar que tambem sabemos acautelar interesses populares, fiscalizando rigorosamente os generos alimenticios que recebemos do estrangeiro.

Daremos prompta revelação desse direito que nos assiste, não permittindo a importação de farinha de trigo em saccos. Esta medida, aliás, já devia ter sido de ha muito posta em pratica. A farinha em saccos tem graves inconvenientes, o principal dos quaes é a falta de hygiene. Fermenta a farinha de trigo mais facilmente, quando ensaccada, e através do tecido do canhamo ou da juta passam poeiras e sujidades que vão depositar-se na farinha, prejudicando a pureza e hygiene do pão.

Já em tempos foi muito discutido este caso da prohibição da importação da farinha de trigo ensaccada. Foram então expostos todos os inconvenientes desse systema usado pelos argentinos, verificando-se que os Estados Unidos só adoptam as barricas de madeira, absolutamente hygienicas e garantidoras da farinha, o que dá a este producto incontestaveis vantagens.

Pois façamos renascer essa questão, não como uma represalia, mas como uma justa medida defensiva de interesses nossos, de interesses da nossa hygiene, muito gravemente postos em jogo pelo uso e consumo da farinha importada em saccos, do que o são os dos argentinos pelo uso e consumo do matte brasileiro, ainda que esse matte contenha caúna, o que não está averiguado definitivamente.

Como se vê, esta questão das farinhas ensaccadas, que ha toda a conveniencia em resuscitar, deve ser tomada em consideração pelo governo brasileiro, não com o intuito de responder a aggravos com outros aggravos, mas porque, de facto, se trata de uma alta questão de hygiene, que importa que seja resolvida, e quanto antes. Não fazemos guerra á farinha argentina, e si a fizessemos é que poderiamos ser accusados de exercer uma represalia. Apenas devemos exigir, como é do nosso direito, que nas alfandegas brasileiras só seja recebida para despacho a farinha que estiver acondicionada em barricas.

Para a Escola de Aprendizes Artifices do Estado de Santa Catharina foram nomeados pelo ministro da Agricultura: d. Maria José Regis, professora do curso primario; Jordão Candido da Silva, contramestre da officina de carpintaria; Alfredo Juvenal da Silva, adjunto do professor de desenho; d. Irene Nicolich, professora adjunta do curso primario; Raul Simone, contra-mestre da officina de mecanica.

A falta de funccionarios para os serviços do Thesouro Nacional determinou que o ministro da Fazenda officiasse ao seu collega do Interior, pedindo fosse dispensado o escripturario Oscar Pecholt do serviço de conselho de qualificação de guardas nacionaes da freguezia da Candelaria.

Ao ministro da Agricultura informou o director do Povoamento do Solo que, durante os cinco primeiros mezes do corrente anno, entraram pelo porto do Rio de Janeiro 30.651 immigrantes de differentes nacionalidades e procedencias, transportados em 280 vapores.

Os paquetes allemães *Petropolis* e *Bonn*, e hollandez *Hollandia*, procedentes de Hamburgo, Bremen e Amsterdam, trouxeram para este porto 116 familias russas, allemãs, austriacas e finlandezas, com um total de 655 immigrantes, destinados aos Estados de Paraná, Santa Catharina e Rio Grande do Sul.

O numero de immigrantes na hospedaria da ilha das Flores era hontem de 1.540.

Ao 1º secretario do Senado Federal, o dr. Francisco Salles, ministro da Fazenda, transmittiu cópia da representação da Directoria Geral de Contabilidade Publica, sobre a differença verificada na lei do orçamento da receita, para o vigente exercicio, visto como a somma das diversas verbas, ouro, excede de 495:006$000, a importancia que no art. 1º figura como receita geral, ouro, pedindo-lhe uma providencia para a correcção do erro apontado.

O ministro da Viação pediu ao seu collega da Fazenda que sejam lançadas a credito da Caixa Especial de Portos, como renda, as quantias entregues pelo engenheiro-chefe da Fiscalização do Porto da Bahia á Delegacia Fiscal naquelle Estado, as quantias de 330:000$000 e de 80:000$000, por haver deixado a referida delegacia de declarar o modo por que haviam sido escripturadas aquellas quantias.

A verdadeira causa da epidemia da dysenteria

Os jornaes desta capital, occupando-se da epidemia de dysenteria que ora está assolando os suburbios desta capital, têm geralmente attribuido a sua causa ao facto de serem entregues á população generos alimenticios avariados.

Não ha tal.

Não se tem o direito, *prima visu*, de incriminar, no caso concreto, esta epidemia ao facto em questão. E' claro que não se tolera, em hygiene, e isso em absoluto, sem restricção alguma possivel, a venda ao publico de qualquer especie de alimento alterado ou falsificado. Cumpre agir sobre os criminosos com o maximo rigor da lei. Mas o que não é acceitavel, em these, é estabelecer uma relação de causa e effeito entre dysenteria e a qualidade má do feijão, da carne ou do bacalhão.

E a razão é muito simples:

A dysenteria não é, como os leigos pensam, uma *molestia* commum; mas sim uma *doença* especial. Ella não é caracterizada pelo symptoma de abundancia de fézes liquidas, de verdadeiro corrimento intestinal; ella tem uma origem perfeitamente conhecida, é producto da actividade de um germen pathogenico, é uma infecção devida a uma bacteria, de uma familia já muito bem estudada. A dysenteria é irmã-gemea do typho e da colibacillose.

Ora, senhores, si assim é, tambem ha de ser o seguinte: é que os alimentos, de qualquer ordem, só se tornarão causa do mal, quando forem vectores do referido microbio, microbio que póde existir tanto na carne podre, como na carne sã, e no leite, e no pão, e em tudo de melhor que se come.

Supponham, por exemplo, que o açougueiro teve já dysenteria e, embora curado, conserve ainda (como é a regra) muitos bacillos no seu intestino; esse açougueiro, todas as manhãs priva com o seu intestino: e si elle não tem rigorosa hygiene com as suas mãos (como é a regra não ter), está claro que póde contaminar a carne que elle recorta no seu talho, para servir á freguezia! O mesmo com o leiteiro, o entregador de pão, etc.

A questão do contagio, pois, tambem está inteiramente elucidada. E' quasi sempre directo. E' sempre um doente, ou um antigo doente, que propaga o mal — seja por suas mãos, seja pela roupa, pelos objectos em que toca, pelas dejecções que não são desinfectadas.

Quando os medicos dizem que "não sabem ainda a que attribuir a causa de tal epidemia de dysenteria", referem-se sómente á ignorancia, no primeiro momento, da primeira fonte de infecção: a agua, os generos, o leite, um doente que veiu de zona suspeita, etc. Parece, no caso dos suburbios, que foi um doente da ilha do Governador que trouxe comsigo o mal para os suburbios.

Tão bem estudada está a dysenteria, nesse particular, que a prophylaxia individual é facillima: coma e beba cada pessoa sómente alimentos fervidos e cosidos, fuja dos doentes, cuide da limpeza do corpo, especialmente das mãos, e não ha que temer a infecção. E' como na cholera. Entretanto, como a prophylaxia collectiva é muito difficil, por causas varias, sociaes, é que a epidemia se vae sempre incrementando, e então as autoridades sanitarias precisam usar todo o rigor, para a necessaria repressão.

Assim, por exemplo, quando ha um caso de dysenteria numa casa, procede-se ahi á desinfecção e isola-se o doente. — para garantia maior de toda a familia. E como nem toda a gente se póde precaver em absoluto, e muitos fatalmente acabam contaminando-se, é que a sciencia aconselha um meio heroico: a vaccina. Sendo vaccinado contra a dysenteria, qualquer mortal póde privar com doentes, comer e beber alimentos polluidos, que não terá a doença: o sangue desse mortal a isso se oppõe! E' como no caso da variola.

Vê-se, pois, que não ha razão para dizer-se e garantir, de antemão, que são os generos avariados a causa da actual epidemia. E si houve essa confusão no espirito dos leigos, ella é perfeitamente explicavel: o povo confunde vulgarmente uma simples e banal diarrhéa, tão commum nas intoxicações pela carne e mais alimentos avariados, com a verdadeira dysenteria, que é uma enterite especial, uma infecção distincta, microbiana, bacillar.

O que a sciencia pura estuda ainda — mas isso é uma questão toda de laboratorio — é saber quantos bacillos da familia colityphica são capazes de produzir, no homem, a grave infecção dysenterica. E só.

Floriano de Lemos.

O ministro da Fazenda dirige ao seu collega da Marinha um aviso sobre a interpretação do artigo 93 do regulamento n. 6.846

A' vista da declaração do Ministerio da Marinha, de que todo o navio a vela ou a vapor que se utilizar dos serviços da praticagem deve pagar a taxa estipulada no regulamento n. 6.846, de 6 de fevereiro de 1908, o dr. Francisco Salles, ministro da Fazenda, em aviso hontem dirigido ao seu collega daquella pasta, estranhou que na isenção da mesma taxa, estabelecida pelo artigo 93 do citado regulamento, não se achem contempladas as embarcações das alfandegas e outras repartições arrecadadoras da União, pedindo por esse motivo providencias para o fim de serem comprehendidas essas embarcações na isenção de que se trata.

Em 21 e 22
do corrente extracções da grande
LOTERIA FEDERAL
PARA
S. JOÃO
com 3 sorteios
Premios de 100:000$
160:000$ e 200:000$
Preço do bilhete $8500

O ministro da Viação, no intuito de propagar o emprego de madeiras nacionaes, que substituem com vantagem, em preço, qualidade, durabilidade e applicação, as importadas, recommendou ao engenheiro-chefe da Commissão de Saneamento da Baixada do Estado do Rio de Janeiro, de conformidade com o disposto no artigo 86 da lei n. 2.544, de 4 de janeiro do corrente anno, providenciar no sentido de serem de preferencia empregadas taes madeiras, nas obras sob a direcção daquella commissão.

BONECAS JUMEAU, vestidas e em camiza, e grande sortimento de brinquedos, a preços reduzidos, na casa "Grão Turco", rua do Ouvidor, 96.

IDEAL GARAGE N. Telephone 51 — Sul.

A REVOLTA DO BATALHÃO NAVAL

Apparece no Senado um projecto de amnistia

Ainda os implicados no levante militar de dezembro de 1910

A morosidade em que se vem arrastando o processo contra os marinheiros que tomaram parte no levante do Batalhão Naval, constitue um dos maiores escandalos da nossa justiça militar. Perante á opinião publica o facto é considerado uma perseguição iniqua, friamente perpetrada contra os infelizes que, escapos milagrosamente da trucidação pelo acido phenico, ainda aguardam nas masmorras da ilha dos Supplicios, o julgamento a que têm direito os criminosos mais repulsivos.

A odysséa do infeliz João Candido, alvo de incruenta vingança é acompanhada com interesse por toda a população do Brasil.

Felizmente, parece que essa pagina vergonhosa da historia da nossa justiça militar vae ser cancellada.

Hontem, o sr. Urbano Santos submetteu á consideração do Senado um projecto de amnistia. E' uma medida humanitaria. Approvando-a o Senado praticará um acto de benemerencia.

Justificando o projecto, o seu autor disse que a idéa lhe fôra suggerida por uma exposição apresentada pelo ministro da Marinha ao presidente da Republica. Exposição que levou o marechal Hermes a manifestar o desejo de que o Congresso se occupasse do assumpto.

Oxalá sejam taes desejos sinceros, e o projecto não encontre prevenções a estorvar-lhe o andamento.

Eil-o, na sua integra:

"O Congresso Nacional decreta:

Art. 1º. E' concedida amnistia aos implicados nas revoltas do Batalhão Naval e navios da esquadra occorridas no porto desta capital em dezembro de 1910, excluidos, porém, aquelles que estão envolvidos em processo por crime de homicidio.

Art. 2º. Revogam-se as disposições em contrario.

Sala das sessões, 4 de junho de 1912. — *Urbano Santos. — Indio do Brasil. — F. Mendes de Moraes.*"

Calçado sob medida
Elegancia e solidez, só na casa do Gallo, Rua da Assembléa 59, Telephone 86.

Vae haver falta d'agua

Tendo de se proceder, na proxima quinta-feira, 6 do corrente, a grandes reparos na primeira linha adductora do Reservatorio do Pedregulho, nesse dia ficará reduzido o fornecimento de agua á parte central da cidade e aos bairros de S. Christovão, Botafogo e Copacabana.

Antarctica
1$860 réis, garrafa, em toda a parte

O novo contrato da Light, em S. Paulo, e a Camara Municipal

S. Paulo, 4 (Correspondente) — Apezar da maioria da Camara Municipal desejar discutir e resolver na sessão de sexta-feira a novação do contrato da Light, parece que a solução terá demora, pois o vereador Sampaio Vianna requererá prorogação dos debates, afim da questão ser sufficientemente ventilada e esclarecida.

400:000$
GRANDE LOTEIRA FEDERAL
PARA
S. JOÃO
com 3 sorteios, em
21 e 22 DO CORRENTE
Bilhetes a 8$500

DESPESAS PUBLICAS

O Tribunal de Contas registra importantes quantias para pagamentos de despezas autorisadas pelos ministerios

O Thesouro Nacional foi autorizado pelo Tribunal de Contas a effectuar os seguintes pagamentos:

de 352:127$751, a Joaquim Catramby e outro, de trabalhos executados com a ligação de Governador Portella a Vassouras;

de 123:282$508 e 84:085$912, em apolices, a Ibirocahy & C., de medições provisorias;

de 68:862$662 e 14:568$122, a diversos de fornecimentos á Estrada Central do Brasil;

de 12:023$180, ao Banco do Brasil, de uma cambial;

de 1:000$ ao senador Raymundo Pontes de Miranda, de ajuda de custo; e

de 1:779$000, a diversos, de fornecimentos ao Aprendizado Agricola de Barbacena, no corrente anno.

Accessorios para automoveis
Importação de automoveis
M. A. Guimarães & Cia.
Rua 13 de Maio n. 25

TAXAS ADUANEIRAS

Ainda os caldeirões, caçarolas, chaleiras, frigideiras, etc., etc.

O ministro da Fazenda expede uma circular interessante

Conforme antecipamos, o dr. Francisco Salles, ministro da Fazenda, fez expedir hontem a seguinte circular:

"Declaro aos srs. chefes de repartições subordinadas ao Ministerio da Fazenda, para seu conhecimento e devidos fins, que, em vista das alterações constantes da lei n. 2.524, de 31 de dezembro de 1911, os arts. 737 e 980 da Tarifa das Alfandegas devem ser assim executados:

Art. 737. Quaesquer outras obras não classificadas, inclusive caldeirões, caçarolas, chaleiras, chocolateiras e frigideiras. Fundidas: simples, $300; estanhadas ou galvanizadas com zinco ou outro metal ordinario, $400; esmaltadas, $600; douradas quebradas, 1$600. Batidas: simples, $400; pintadas, envernizadas, estanhadas ou galvanizadas com zinco ou outro metal ordinario, $600; esmaltadas, 1$200; douradas ou prateadas, 1$600.

Art. 980. Alambiques, estufas, fornalhas, retortas, tachas, caldeiras e quaesquer objectos semelhantes não classificados:

Simples, grandes para uso da lavoura e das fabricas... ad valorem, 8 %; simples, pequenos para laboratorios chimicos e pharmaceuticos, kilo $400, 30 %; estanhados, pintados ou esmaltados, kilo, $600, 30 %."

LUTOS Especialidade da ROYAL MODE, Uruguayana 80 — Telephone 27.

A Recebedoria do Districto Federal arrecadou, do dia 1 do corrente até hontem, a quantia de 337:393$838.

Em egual periodo do anno passado, a arrecadação foi de 343:730$714.

A renda de hontem foi de 111:493$392.

Moveis a prestações — R. Alfandega, 111.

Mobiliario elegante com 36 peças, C. Guimarães & C. Uruguayana 91, casa Auler. Telephone 476.

O ministro da Viação autorizou o director dos Correios a entregar á Inspectoria de Portos, Rios e Canaes, a parte do armazem junto ao antigo mercado e ainda occupada com o almoxarifado da repartição a seu cargo, o qual deverá ficar estabelecido em outro ponto.

DESPEDIDAS E RECEPÇÕES: almoços e jantares, Restaurant Paris, Uruguayana.

A NOSSA ARMADA

Os "destroyers" Santa Catharina, Alagoas, e Pará, fizeram hontem lançamento de torpedos sobre a ilha Viraponga

O presidente da Republica assistiu aos exercicios, que foram coroados de um insuccesso

A's 10 horas da manhã, o marechal Hermes da Fonseca retirou-se, hontem, da visita ao dique Commercio, no Toque-Toque.

Na lancha n. 1, do Arsenal de Marinha, s. ex. dirigiu-se para bordo do "destroyer" *Santa Catharina*, em companhia do presidente do Estado do Rio de Janeiro, ministro da Marinha, almirantes Cavalcanti Lins e Baptista Franco, commandante da divisão de couraçados, e seus ajudantes de ordens, dr. Alvaro de Teffé, secretario da presidencia; coronel Luiz Barbedo, chefe da casa militar do marechal Hermes; capitão de fragata Jorge da Fonseca, capitão de mar e guerra Adelino Martins, dr. Belisario Tavora, dr. Feliciano Sodré e outras pessoas.

S. ex. foi recebido no portaló desse navio pelo contra-almirante Keappe Rubim, commandante da divisão de *destroyers*; capitão de corveta Protogenes Guimarães, commandante do *destroyer* respectivo, e officialidade.

A um signal dado, o navio seguiu rumo da ilha Viraponga, nos fundos da bahia.

Iam na rectaguarda os "destroyers" *Alagoas* e *Pará*. A' passagem do *Santa Catharina*, foram prestadas, pelos demais vasos de guerra as continencias da pragmatica.

Na altura das bacias, designadas para centro dos exercicios, os tres *destroyers* lançaram, successivamente, numa distancia de 800 metros, um torpedo cada um.

Os tres torpedos acertaram o alvo. Eram tres torpedos B R 33, pequenos, mas que não podiam fornecer o lindo espectaculo que os outros mostram.

Em seguida, foram lançados os torpedos de carga. O *Santa Catharina*, sob a habil direcção do capitão-tenente Justino Lomba, lançou um B R 14, que pertencera ao *Riachuelo*, e já por diversas vezes lançado.

E' um torpedo de 16 annos, cujos resultados, por isso, se tornaram muito duvidosos.

Entretanto, o B R 14 acertou o alvo, havendo apenas explosão das escorvas, ou technicamente falando, da carga de ignição.

Ou seja pela má qualidade da polvora, ou pela edade do torpedo, a outra carga não explodiu, deixando, assim, os assistentes de apreciar um bellissimo espectaculo que essas terriveis machinas de guerra offerecem quando explodem.

Os "destroyers" *Alagoas* e *Pará* lançaram torpedos de modelos mais antiquado. Eram dois B R 11, de 22 annos, seguramente e cujos effeitos deveriam ter sido eguaes ao do B R 14.

Houve precipitação no lançamento; mas, mesmo assim, os dois torpedos percorreram cerca de 500 metros, em linha recta.

Não acertando no alvo, na ilha da Viraponga, os dois torpedos tambem deixaram de explodir.

Os navios, nesses exercicios, marcharam com 14 *knots*, sendo de lastimar não terem os exercicios surtido o effeito que todos esperavam.

Entretanto, não se póde responsabilizar os nossos distictos officiaes pelos insuccessos de hontem. E' uma questão sabida a incerteza de exito que muitas vezes offerecem essas destruidoras machinas de guerra. Na guerra russo-japoneza, a esquadra do paiz do Sol nascente gastou 168 torpedos para pôr a pique um couraçado russo.

Para o insuccesso contribuiu a má qualidade do material, pois a administração julgou prudente não se utilizar dos torpedos dos novos modelos, que custam seguramente 18 contos cada um.

E' justo, porém, salientarmos a calma do capitão-tenente Justino Lomba, que conseguiu sobresair-se dentre os seus collegas de especialidade.

Findos os exercicios, os tres torpedeiros deram uma volta, com a marcha de 24 *knots*, rumo da fortaleza de Villegaignon.

Ao meio dia, o presidente da Republica chegava ao Arsenal de Marinha.

Prisão de um contista

A policia do 14º districto prendeu hontem e recolheu ao xadrez o contista Samuel Lopes, que ha dias passou o conto do vigario em Julio da Motta, que ficou sem 35$000.

Samuel, que já é reincidente, vae ser convenientemente processado.

As Aguas S. Lourenço curam as molestias intestinaes.

MINISTERIO DA FAZENDA

O dr. Francisco Salles assigna diversas portarias de exonerações, nomeações etc.

O dr. Francisco Salles, ministro da Fazenda, assignou hontem as seguintes portarias:

Exonerando: José Isidro Teixeira Leite e João Carvalhal França dos logares de agentes fiscaes dos impostos de consumo, respectivamente, das 17ª e 20ª circumscripções, no Estado do Rio de Janeiro;

João Barreto de Menezes, do logar de cartorario da Delegacia Fiscal do Thesouro Nacional, no Amazonas;

Nomeando: Seraphim José Gonçalves Bastos e Bertholino Joaquim Gonçalves, respectivamente, agentes fiscaes do consumo nas 17ª e 20ª circumscripções do Estado do Rio; e Manoel Augusto Pedroso, cartorario da Delegacia Fiscal do Estado do Amazonas.

Concedeu 30 dias de licença ao collector das rendas federaes na Barra Mansa, no Estado do Rio, o qual deverá ser substituido pelo respectivo escrivão.

CIGARROS Concurso
Exigir só os legitimos VEADO

Prisão de dois malandros

José Pereira da Silva e Manoel Patricio são dois refinados malandros.

Ha dias foram elles á pedreira do Thibau em Inhauma, de propriedade de d. Marietta Santos, e de lá carregaram com uma caixa de ferramentas.

Apresentada queixa á policia do 22º districto, nada foi feito.

Hontem, voltaram elles á pedreira e roubaram varios saccos de carvão.

Desta feita foram elles caiporas, pois foram presos pelo commissario Sidronio e recolhidos ao xadrez.

A TORRE EIFFEL

Grande venda com 20 % de desconto em todos os artigos

Preços de alguns artigos da secção de alfaiataria

Ternos de casaca, forro de seda. .	125$000
Ternos de smoking, forro de seda	105$000
Sobretudos de Melton, forro de seda, a começar de.	95$000
Sobretudos de Melton, forro de merino superior, a começar de. .	55$000

Completo sortimento de cartolas e claques dos melhores fabricantes inglezes.

Um desconhecido mutilado por um trem

O trem S. C. 30 corria célere em direcção á Central.

Ao passar pelo Meyer apanhou elle um individuo de côr preta, que imprudentemente atravessava a linha, mutilando-o.

O infeliz, que não foi reconhecido, vestia blusa azul, camisa preta e branca e estava descalço.

Com guia da policia do 19º districto, foram os seus despojos removidos para o Necroterio da Policia.

Mobiliarios á prestações — Alfandega, 111.

O ministro da Justiça transmittiu ao presidente do Supremo Tribunal Federal, para os fins convenientes, copia do telegramma que lhe dirigiu o 2º supplente do substituto do juiz federal no territorio do Acre, bacharel Flaviano Flavio Baptista, representando contra o juiz federal naquella secção.

POLITICA DO PIAUHY

Installa-se em Therezina o Congresso Estadoal

E' lida em sessão a mensagem do governador do Estado sr. Antonino Freire

Recebemos o seguinte telegramma:

"*Therezina, 4* — Foi installada hoje a Camara Legislativa do Estado do Piauhy, comparecendo á solemnidade desembargadores do Tribunal de Justiça e altas autoridades estaduaes e federaes, commandante e officialidade da primeira companhia isolada de caçadores, o presidente da Associação Commercial e muitas pessoas gradas. As continencias foram feitas pelo primeiro batalhão militar de policia sob o commando do tenente-coronel Antonio Costa Araujo Filho. Nos arredores do edificio havia grande massa popular.

A mensagem lida pelo governador accentúa as prosperas condições financeiras do Estado e o desenvolvimento que tiveram os diversos serviços publicos.

A receita orçada foi de 1.310 contos e a de arrecadação de 1.361:860$350, resultando um excesso de 51:860$350. A despesa foi fixada em 1.303:802$146 e a effectuada se elevou a 1.375:378$073. Comparada a receita com a despesa resulta um saldo de 286:491$277, que passou para o exercicio de 1912.

Tratando da instrucção publica na mensagem, salienta o progresso que tem tido a Escola Normal, fundada pelo actual governador, e cuja frequencia tem subido consideravelmente.

Aconselha a transformação do Lyceu Piauhyense em um estabelecimento de ensino essencialmente pratico como unico meio de manter a frequencia que tinha antes da reforma do ensino.

Enumerando as obras publicas, salienta a construcção do predio para a Escola Normal, a terminação das obras para a adaptação do predio estadual da praça Saraiva para um grupo escolar feminino e a construcção em andamento do edificio para o Grupo Escolar Arthur Pedreira, na cidade de Amarante.

Informa que foi concluido o edificio para uma usina geradora de luz e força electricas para esta capital, não tendo sido feita a installação de motores e distribuição de energia electrica pela demora no fornecimento de materiaes.

A navegação do Alto Parnahyba, obra do actual governo, que a subvencionou e cercou de toda a protecção, foi feita com grande regularidade, prestando enorme serviço a todo o sul do Piauhy, até então sem meios de transporte.

Aconselha a mesma politica quanto á navegação, creando subvenções para a dos rios Urussuhy, Parnahyba e Gurguea.

Salienta a correcção do presidente da Republica e do ministro da Guerra, mandando regressar o coronel Corioláno de Carvalho e evitando a tempo o derramamento de sangue.

Muitos cumprimentos pela mensagem com que encerra seu periodo governamental, fecundo em beneficios para o Piauhy. — Redacção do *Diario do Piauhy*."

Therezina, 4 — (Correspondente) — Durante a curta administração do dr. Anisio de Abreu, a egreja catholica soffreu perseguições atrozes promovidas pela gente hoje dominante, sendo cabecilhas Antonino Freire e Miguel Rosa, que, fingindo-se amigos, procuravam traiçoeiramente crear para o dr. Anisio de Abreu uma situação difficultosa.

Aggrediram a monsenhor Lopes duas vezes, quando prégava ao pulpito; apoderaram-se de fazendas e gados pertencentes á diocese.

Originou-se então uma cohesão em aggremiação politica opposicionista denominada "União Popular", de caracter catholico.

O sr. Antonino Freire, subindo ao governo, arruinou a matriz do Amparo, mandando fazer, durante a estação invernosa, profunda escavação junto aos alicerces do templo, desfazendo as calçadas, sob o pretexto da construcção de um corêto emquanto a "União Popular" continuava crescendo.

Percebida a intenção do sr. Antonino Freire de fazer seu successor no governo seu primo Miguel Rosa, os proprios governistas se inquietaram vivamente, pois todos viam nelle qualidades negativas, e consideraram o Piauhy ameaçado de uma calamidade publica.

O sr. Antonino Freire persistiu não attendendo ás admoestações dos amigos. Scindiu-se então o partido situacionista, notando-se que da commissão pró-Hermes-Wencesláo nove membros se declararam contra o sr. Miguel Rosa.

Essa commissão era composta de doze membros.

O grosso do partido governista destacado e alliado á "União Popular", formou uma formidavel colligação politica para combater a calamidade que representa a candidatura do sr. Miguel Rosa, apresentando outro candidato governista á senatoria.

Esse elemento todo apoia o tenente-coronel Corioláno de Carvalho, hoje eleito e já reconhecido governador do Piauhy.

Os telegrammas seguintes explicarão a duplicata de assembléas produzida pelo actual governador, em desespero de causa.

Therezina, 4 — (Americana) — Em obediencia ao regimento interno, procedeu-se [illegible] da Assembléa Legislativa do Estado dando o seguinte resultado: para presidente Jonas Corrêa; para 1º secretario, Raymundo Farias, reeleito; para 2º secretario Constancio de Carvalho. Tambem foram eleitas as commissões permanentes. Foi escolhido *leader* o 1º tenente dr. Domingos Monteiro.

Foi lançado em acta um voto de agradecimento ao coronel Raymundo Borges, pela superior direcção que imprimiu sempre na presidencia da Assembléa e um voto de congratulação pela escolha que o Estado fez de seu nome para vice-governador do Estado. O dr. Antonino Freire, governador do Estado, tem sido muito cumprimentado, por varias pessoalmente e por telegrammas do interior, pela mensagem hontem apresentada á Assembléa.

Therezina, 4 — (Americana) — Com destino ao Rio de Janeiro embarcou hontem em Tutoya, no paquete *Rétel*, o coronel Corioláno de Carvalho, em companhia de sua comitiva, que saltará toda em Fortaleza.

Therezina, 4 — (Americana) — Partiu desta capital para S. Luiz do Maranhão o padre Joaquim Lopes.

GRANDE LOTERIA FEDERAL
— PARA —
S. JOÃO
3 sorteios em 21 e 22 do corrente
400:000$000
Por 8$500

Foi autorizado o commandante superior interino da Guarda Nacional, no Estado da Bahia, a conceder guia de mudança para esta capital ao tenente-coronel commandante do 181º batalhão da reserva da comarca de Amargosa, João de Almeida Lima.

Bebam Vinho Carnaval

A bordo do *Hollandia*, chegaram antehontem a esta capital os srs. dr. Manuel Ledent, Huart Chevalier e Paul Pierron, engenheiros agronomos belgas, contratados pelo Ministerio da Agricultura.

O sr. Chevalier irá servir no cargo de professor da 4ª cadeira da Escola Agricola da Bahia, — industrias agricolas; o sr. Ledent, no de professor da 2ª cadeira da mesma escola, — chimica agricola e o sr. Pierron, irá como professor ambulante de lacticinios, no Estado do Rio Grande do Sul.

Para "toilette"? Sabonete La Toja.

O ministro da Viação autorizou, por despacho de hontem o pagamento de .... 285:716$818, á Société Anonyme du Gaz de Rio de Janeiro, proveniente da illuminação das ruas, praças e jardins desta capital e da illuminação electrica da área da cidade, Quinta da Boa Vista e parque do palacio presidencial, durante o mez de abril ultimo.

CONTRABANDOS

O dr. Francisco Salles louva os funccionarios aduaneiros envolvidos no combate contra os contrabandistas

O major Macalão egualmente será elogiado pelo ministro da Guerra

Mais apprehensões de contrabandos após renhido tiroteio

O Ministerio da Fazenda declarou ao da Guerra que, inteirado de que o major do Exercito João Maria Macalão, como commandante da força do 7º regimento destacado para auxiliar os guardas do posto fiscal de Quarahy, no Rio Grande do Sul, se portou briosamente, com os seus commandados, nos combates travados com um numeroso grupo de contrabandistas, nos dias 22 e 24 do mez findo, julga por isso merecedora de louvor a valorosa acção do referido official e das praças sob o seu commando.

Por sua vez, o dr. Francisco Salles mandou, conforme noticiámos, louvar o encarregado do posto fiscal, Alberto Tatsch, e todo o pessoal envolvido no combate contra os contrabandistas.

O dr. Francisco Salles, ainda sobre as apprehensões de contrabandos, recebeu hontem do sr. Menandro Ferry, delegado especial no Rio Grande do Sul, o seguinte telegramma:

"*Rio Grande, 3.* — As apprehensões effectuadas durante a quinzena finda foram as seguintes: em Herval 1, constante de 4 volumes; em Jaguarão 1, de 4 fardos; em Passo de S. Borja 1, de 41 volumes; em Santa Anna do Livramento 3, constante de diversas miudezas; em Uruguayana 2, constante de um lote com 17 volumes de mercadorias diversas, após renhido tiroteio no rio Uruguay, e 4 fardos com tecidos; nos suburbios da cidade 1; em Ijuhy 2, constantes de 20 fardos com mercadorias, e em D. Pedrito, na margem do Santa Maria, 1, constante de 3 carroças, 20 cavallos ensilhados e 69 fardos de mercadorias. Saudações."

DE S. PAULO

O reconhecimento do sr. Alfredo Ruy

S. PAULO, 3 de junho 912. — (*Do nosso correspondente.*) — Sempre que nos referem coisas passadas nesse pittoresco retiro de Poços de Caldas, cujos banhos thermaes são conhecidos da maioria dos politicos do Brasil, vem á nossa lembrança um caso do tempo em que o sr. Rodrigues Alves, actualmente na presidencia de São Paulo, se preparava para assumir a presidencia da Republica. O caso foi assim: um moço, que desejava muito ser deputado, ainda que fosse estadual, arrumou as malas e foi para Poços. Dentro de poucos dias estava o nosso heróe commensal do futuro chefe da nação.

Ia renovar-se, por aquelle tempo, a Camara estadual. Entre os nomes dos candidatos por um dos districtos figurava o do nosso homem. Espantaram-se muitos, quando o viram candidato official, porque esse moço timbrava em dizer cobras e lagartos da Republica e de seus homens. Interrogaram-no e elle respondeu com o mais destemperado desembaraço:

— Fiz-me candidato no banho medicinal de Poços. Não devo a minha cadeira a ninguem... a não ser o conselheiro Rodrigues Alves. Fomos bons companheiros, nos serões daquellas noites lentas e entediadas, para quem não joga ou não dansa...

Por onde se vê que a villa de Poços goza da soffrivel fama de se metter na politica do paiz. Agora, por exemplo, numa roda em que se commentava o voto do illustre deputado Alfredo Ruy contra o sr. Augusto de Freitas, um cavalheiro já grisalho, recemchegado de Caldas e admirador do eminente brasileiro Ruy Barbosa, deu uma noticia inedita. Disse s. s. aos circumstantes que ninguem sabia ainda, quem mais concorrera para o reconhecimento do sr. Alfredo Ruy.

— Como não se sabe — replicou um da roda — si é coisa tão conhecida aqui e no Rio?

— Diga-me, então, como foi isso, si faz favor.

— Foi o senador Azeredo.

— Perfeitamente. E quem moveu o senador Azeredo?

— O senhor quer ir muito longe. Trata-se de um caso de auto-suggestão...

— Ouça a historia como foi. O medico Pedro Sanches, que recentemente embarcou para a Europa e que, além de assistente do conselheiro Ruy Barbosa, durante toda a sua longa e perigosa doença ficou seu grande amigo, telegraphou e escreveu ao senador Azeredo, expondo o estado moral em que se achava o notavel brasileiro, na perspectiva de ser seu filho esbulhado da cadeira que lhe conferiu o eleitorado bahiano. O senador Azeredo, com a exposição do dr. Sanches, foi ao presidente da Republica e fez sentir que a depuração do sr. Alfredo Ruy seria um golpe perversamente vibrado contra a saude combalida do eminente compatriota, além de ser uma revanche pouco digna de adversarios leaes.

Até esse momento a resolução definitiva era a depuração do sr. Alfredo Ruy, sem considerações de nenhuma especie. Concordaram com as ponderações do sr. Azeredo o marechal e o sr. Pinheiro Machado e as brigadas da Camara receberam contra-ordem. O dr. Pedro Sanches não é politico e agiu exclusivamente como amigo e medico. Si não fosse o appello que nessa dupla qualidade, elle fez ao senador Azeredo, este não teria um documento convincente, para impedir, como impediu, o esbulho já engatilhado... — C.

As Aguas de S. Lourenço desopilam o figado

O ministro da Marinha declarou ao director interino do Armamento da Marinha, que póde contratar mais dois poleeiros e dois carpinteiros, com os vencimentos correspondentes á 1ª classe de operarios de outros quadros, para os serviços da repartição a seu cargo.

Moveis de todos os estylos—Alfandega, 111.

No ministro da Agricultura telegraphou o dr. Rodrigues Peixoto communicando haver visitado, no desempenho da missão que lhe confiou o ministerio, as colonias de Erechim e Ijuhy, no Estado do Rio Grande do Sul.

A primeira daquellas colonias, fundada ha dois annos apenas, apresenta boa situação de prosperidade e com futuro seguro, em virtude da uberdade de suas terras.

A séde tem cerca de 300 casas; sua população geral é de 12 mil almas, augmentando-se diariamente com a entrada de novos colonos.

A colonia emancipada de Ijuhy é, segundo informa o delegado do ministerio, uma das mais prosperas das visitadas até agora naquelle Estado.

Os habitantes dessa colonia são na maioria de origem estrangeira, principalmente allemães, italianos, hespanhóes, austriacos, russos, suecos e polacos.

A área occupada mede 32 leguas quadradas, tendo estradas perfeitamente conservadas e facil transito, em geral. A producção comprehende, com certa importancia, o trigo, centeio, cevada, arroz, feijão, milho, batatas, mel, cera, aguardente, vinho, fumo, alfafa, canna de assucar, linho, ervilhas, amendoim, banha, manteiga, matte e fructas nacionaes e estrangeiras. O clima é ameno e saudavel. As terras se prestam a todas as culturas.

A colonia de Ijuhy, conforme diz o dr. Rodrigues Peixoto, tem uma administração modelar, cujo systema póde ser adoptado com vantagem em todo o paiz.

O DIA NA CAMARA

O sr. João Gayoso fala sobre a politica do Piauhy

O sr. Irineu Machado e a discussão do seu requerimento de informações ao governo

A sessão de hontem foi aberta á hora regimental, sob a presidencia do sr. Sabino Barroso.

Posta em discussão a acta, usou da palavra o sr. Augusto de Lima, que pedia a rectificação de um aparte dado na vespera ao discurso do sr. Irineu Machado.

O aparte fôra este: que o presidente da Republica lhe affirmara estar disposto a tomar todas as providencias sobre o caso de Bello Horizonte, inclusive a retirada da 9ª companhia, em momento opportuno.

O orador não se conservou indifferente ao aggravo recebido pelo povo da sua terra; procurou defendel-o, negando, porém, o seu voto a um requerimento que lhe parecera um *pedido de satisfações* ao governo.

Feita a leitura do expediente, occupou a tribuna o sr. João Gayoso que tratou dos negocios politicos do Piauhy, affirmando que não existe naquelle Estado um movimento popular contra o governo local, mas uma exploração em torno de um official do Exercito.

Occupou-se o orador das ultimas eleições realizadas na sua terra e affirmou que o governo do Piauhy tem sido tolerante e calmo, agindo mesmo contra os seus proprios partidarios que praticam violencias.

De todo tem lançado mão os opposicionistas para collocarem no governo o coronel Corioláno de Carvalho, chegando até a tentar um processo contra o governador, com o auxilio do juiz federal, que é um dos chefes mais apaixonados da opposição.

No momento de ser annunciada a ordem do dia, falou o sr. Irineu Machado, lembrando que não fôra posto em discussão o seu requerimento de informações ao governo, não tendo podido o orador fundamental-o, por haver outros oradores inscriptos na hora do expediente.

Fal-o-á, no emtanto, na sessão de hoje, por julgar ainda opportuno o seu requerimento, apezar da noticia de ter sido retirada de Bello Horizonte a 9ª companhia do Exercito.

Ordem do dia

Submettidos a votação, foram approvados os projectos ns. 5 e 7 de 1912, que autorizam aberturas de creditos aos ministerios da Viação e da Fazenda, para pagamento de Juscelino Joaquim de Menezes e Seraphim Joaquim da Silva.

O projecto, em 3ª discussão, autorizando o governo a resgatar as apolices emittidas pelo Paraguay como indemnização aos brasileiros prejudicados com a guerra de 1865, foi rejeitado.

A sessão foi levantada ás 2 horas e 15 minutos.

* * *

Reuniu-se a terceira commissão de inquerito, incumbida de emittir parecer sobre as eleições do 4º districto da Bahia.

O sr. Celso Bayma declarou que assignava sem restricções o parecer lavrado pelo relator, sr. Anthero Botelho.

Os srs. Coelho Netto e Augusto Leopoldo declararam que tambem o subscreviam, com restricções quanto á inelegibilidade attribuida pelo relator do candidato Raphael Pinheiro.

O ultimo a se manifestar foi o sr. Lourenço de Sá, presidente da commissão, que pediu vista dos papeis por 48 horas.

AS AGUAS S. LOURENÇO auxiliam a digestão.

Aos foguistas das machinas motoras do Arsenal de Marinha desta capital, o ministro mandou que dirijam ao Congresso Nacional o memorial solicitando equiparação dos seus vencimentos aos dos foguistas da patromória.

O ministro da Marinha declarou ao director da Imprensa Nacional não serem mais necessarios os serviços dos operarios da repartição a seu cargo, visto ter sido organizado e approvado o quadro do pessoal da Imprensa Naval.

Prefiram sempre as Aguas S. Lourenço

EXERCICIOS NAVAES

Si a esquadra sair fóra da barra, só o fará depois das festas da Marinha em homenagem ao almirante Barroso

Voltam os boatos sobre a saida das divisões que constituem a nossa esquadra.

Sabemos, entretanto, que si ellas sairem definitivamente só o farão depois das festas que vão ser celebradas em homenagem ao almirante Barroso.

Assim, si forem dadas as *culatrinhas*, a esquadra deve sair a 13 do corrente.

SAUDE PUBLICA

A Gavea vae ser melhorada

Conforme noticiámos, realizou hontem o dr. Carlos Seidl, director geral de Saude Publica, a sua visita de inspecção ao bairro da Gavea.

Acompanhado dos drs. Leoncl da Rocha e Luiz Vianna, delegado de saude e inspector sanitario da 1ª Delegacia de Saude Publica, percorreu s. s. varios pontos daquelle bairro, notadamente as fabricas ali existentes.

Nestas, providenciou o director da Saude Publica, para que fizessem ligação de seus esgotos directamente com a City Improvements, evitando assim despejos na lagôa Rodrigo de Freitas, causa das exhalações putridas que nella se notam.

O dr. Carlos Seidl inspeccionou detidamente a lagôa Rodrigo de Freitas, assentando com os altos funccionarios da Saude Publica que o acompanhavam, as medidas que de prompto devem ser tomadas para o seu saneamento.

O director da Saude Publica visitou tambem o Collegio Anglo-Brasileiro, installado no Vidigal, alto da Gavea, trazendo optima impressão da ordem e asseio nelle notados.

Em officio que vae dirigir ao ministro do Interior, o dr. Carlos Seidl prestará informações precisas do que viu e observou nesta inspecção, pedindo então os melhoramentos que se tornam precisos para o completo saneamento do aprazivel e pittoresco bairro.

Que estes não tardem, pois a situação da lagôa Rodrigo de Freitas ha muito pede serias providencias, afim de que não continue a ser um perigo para os moradores de suas cercanias.

Foram exonerados: o 1º tenente commissario João Accioly Lobato e o fiel de 2ª classe Fernando do Amaral, da Escola de Aprendizes Marinheiros da Parahyba do Norte; o escrevente de 2ª classe Israel Francisco da Silva, da Escola de Aprendizes Marinheiros da Parahyba do Norte; o escrevente de 2ª classe Israel Francisco da Silva, da Escola de Aprendizes do Pará e o fiel de 2ª classe Francisco de Almeida do Laboratorio Pharmaceutico e Gabinete de Analyses da Marinha.

Aos mecanicos navaes de 1ª classe Dario de Castro Diniz e Alceu de Farias, mandou-se contar antiguidade de promoção.

JUSTIÇA DA ARMADA

O conselho de guerra a que responde o capitão de fragata dr. Narciso do Prado

Deve reunir-se amanhã na Auditoria Geral da Marinha o conselho de guerra a que respondem o capitão de fragata dr. Narciso do Prado Carvalho, guarda-marinha Ernesto de Araujo e aspirante Annibal do Prado Carvalho, do qual é presidente o capitão de mar e guerra engenheiro naval dr. José Lopes da Silva Lima.

O prefeito, por actos de hontem, concedeu as seguintes licenças, na fórma da lei, para tratamento de saude: de 6 mezes, ao contra-mestre da officina de marcineiro do Instituto Profissional "João Alfredo", Horacio de Souza Barros, e á professora cathedratica Honorina Braga; de 4 mezes, á adjunta Maria Amelia de Azevedo Daltro dos Santos, e de 40 dias, á adjunta Manuela Velloso de Faria.

OS FACTOS DE BELLO HORIZONTE

A 9ª companhia isolada chegou hontem ao Rio

O coronel Bueno Brandão telegrapha a respeito ao presidente da Republica

O marechal Hermes da Fonseca recebeu hontem o seguinte telegramma do sr. Julio Bueno Brandão, presidente do Estado de Minas Geraes:

"*Bello Horizonte.* — Cabe-me a honra de communicar a v. ex. que ás quatro e meia da madrugada de hoje seguiu para essa capital a 9ª companhia isolada, ficando recolhidas ao xadrez do 1º batalhão da Força Policial 19 praças, indigitadas autoras dos graves crimes de 28 do mez findo, crimes sobre os quaes o sr. tenente-coronel dr. Cassiano de Assis, chefe do estado-maior da 8ª região, procede com imparcialidade e energia a rigoroso inquerito.

Agradeço a v. ex. essas providencias, que fizeram voltar a cidade á sua vida normal e constituem segura garantia de justiça. Cordiaes saudações."

Vinda de Bello Horizonte, chegou hontem ao Rio, ás 11 horas e 40 minutos da noite, a 9ª companhia isolada, sob o commando do capitão Alfredo da Fonseca, conforme fôra determinado pelo governo.

Receberam-n-a na *gare* da Central o 1º tenente Christovão Ferreira, ajudante de ordens do inspector da 8ª região e o major Costa Filho, intendente da 9ª região.

O desembarque foi feito em ordem, seguindo a companhia, composta de 29 praças e cinco auxiliares, na barca de uma hora da madrugada, para Nictheroy, onde aquartellará com a 8ª companhia.

Bello Horizonte, 4. — (Americana.) — A Guarda Civil voltou hoje a fazer o policiamento da cidade, mandando celebrar uma missa na matriz de S. José, em intenção de seus mallogrados companheiros.

A mesma Guarda recebeu telegrammas de seus collegas de Ceará, Caxambú, Juiz de Fóra e S. Paulo, apresentando condolencias e solidariedade.

O 2º tenente Assumpção, pertencente á 9ª companhia isolada, foi á redacção do orgão official affirmar que todos os officiaes desta unidade são solidarios com a população de Bello Horizonte, na reprovação dos barbaros assassinatos.

Toda a Guarda poz luto por 30 dias.

Bello Horizonte, 4. — (Americana.) — Inesperadamente partiu hoje, ás 5 horas da manhã, a 9ª companhia de caçadores, por ordem do governo federal.

O quartel da 9ª companhia ficou entregue á Força Estadual, devendo hoje o coronel Assis, enviado do ministro da Guerra, fazer seguir as munições.

Estão entregues á policia 18 praças do Exercito implicadas nos acontecimentos.

O inquerito ainda não está terminado. Descoberta a casa onde estavam as armas, no Barro Preto, foram encontrados punhaes, pistolas, espadas, e cacetes. Algumas dessas armas estavam tintas de sangue.

A cidade voltou á vida normal.

PELO PROLETARIADO

O Meyer vae ter 500 casas para operarios

A firma Oliveira de Almeida & C. toma a iniciativa dessa construcção

Mais uma iniciativa digna de louvores é a idéa da firma Oliveira Almeida & C., que se propõe construir, na importante estação do Meyer, grande quantidade de pequenos predios, o que constitue, não só um melhoramento, como um beneficio para centenas de familias que procuram casas hygienicas e de accordo com as suas circumstancias de vida.

A' frente dessa empresa, acha-se o sr. Oscar Gama, que fará construir, nos terrenos situados á rua Dias da Cruz, cinco séries de 100 casas cada uma. A pedra fundamental para a primeira serie foi lançada hontem, ás 4 horas da tarde, na presença do prefeito.

Nessa occasião, em nome da firma, orou o dr. Pedro Aranha, que mostrou as vantagens que adviriam daquelle serviço ás classes menos favorecidas da fortuna. Ao terminar fez dois pedidos ao general Bento Ribeiro, a dispensa, a titulo de premio de animação, do imposto de licença para a construcção desse primeiro grupo de casas, e o de ser dada á rua que se projecta no centro dos dois quarteirões de casas e que medirá 300 metros de comprimento sobre 15 metros de largura, a denominação de "Barão de S. Borja", titulo do bravo general Victorino Monteiro, digno progenitor do sr. general prefeito.

Lavrada e assignada a acta da solemnidade, o prefeito do Districto Federal foi vêr as plantas das obras a executar e esteve percorrendo o vasto terreno.

Em seguida, foi servido profuso *lunch*.

Nessa occasião, o sr. general Bento Ribeiro saudou os membros da firma, pelo inicio daquelle grande melhoramento, que a cidade do Rio de Janeiro ia dever á iniciativa particular. A' sua pessoa, como brasileiro, e como membro do governo da Republica, no cargo de prefeito do Districto Federal, não me era licito negar o seu concurso a esse emprehendimento, que vinha contribuir para a solução de um problema delicado, como é o de habitação, nos grandes centros populares.

Em seguida, falou o dr. Miguel du Pin e Almeida, engenheiro geral das construcções da firma Oliveira, Almeida & C., em nome da qual saudou a imprensa e fez votos pela felicidade pessoal do general Bento Ribeiro.

Falou depois o sr. Julio Medeiros, que teve palavras de elogio e animação para com os membros da firma emprehendedora de uma tão sympathica iniativa.

Outras saudações foram feitas, entre ellas, uma em que mais uma vez se pedia ao general prefeito que accedesse ao pedido que lhe fôra feito, para dar o nome de Barão de S. Borja á rua que já estava traçada.

Falou, então, o general Bento Ribeiro, dizendo que accedia ao pedido feito, embora esse acto venha a parecer mais um movimento de amor filial que um preito de homenagem ás virtudes civicas do barão de S. Borja.

Essa solemnidade tomou o aspecto de uma festa popular, não só pelo elevado numero de pessoas que foram convidadas, como pela affluencia dos moradores das circumvizinhanças, que enfeitaram a rua com bandeiras, festões e flores naturaes.

O prefeito mandou publicar a promulgação do Conselho Municipal, autorizando-o a conceder ao 1º escripturario da Directoria de Fazenda Municipal, Alfredo Varella, seis mezes de licença com todos os vencimentos.

...DOS DIRÃO

Estamos em pleno inverno, onde encontrar ...dos os artigos proprios da estação em boas ...ndições — **Bons, bonitos, de completa novidade e barato?**

Uma visita ao **PARC ROYAL,**

Uma simples inspecção ás suas deslumbrantes exposições e saberão que só alli encontram tudo o que desejam.

GRÈVES E MAIS GRÈVES!

Alastra-se por varios paizes a greve dos operarios europeus

Em Londres, os estivadores; em Madrid, os ferro-viarios, e em Bruxellas os mineiros

NA INGLATERRA

Londres, 4 — (*Havas*) — Numa reunião de patrões e estivadores, que hoje se realizou nesta capital, foi resolvido reconhecer como inaceitavel, no presente momento, o projecto do governo para a creação da Federação dos Proprietarios de Vehiculos de Transporte. Tambem ficou decidido nessa reunião não ser acceita nenhuma das propostas do governo, emquanto não recomeçar o trabalho em todos os portos da Inglaterra.

NA HESPANHA

Madrid, 4 — (*Havas*) — Vae ser declarada amanhã, em Almeria, capital da provincia do mesmo nome, a grève geral como protesto ao facto de continuar ainda sem solução a questão da Estrada de Ferro do Sul. A paralysação do trabalho será completa, fechando as officinas, typographias, casas commerciaes e até os armazens de generos alimenticios. O governo, com o fim de evitar a alteração da ordem publica, ordenou a concentração em Almeria de uma grande força da Guardia Benemerita.

Madrid, 4 — (*Havas*) — Annunciam de Oviedo que os operarios das minas de carvão de Turon, de Afieres de toda a região de Langréo e de Figarado abandonaram o trabalho ao meio-dia, conservando-se em attitude pacifica. Os grevistas são em numero approximado de 15.000.

Telegrammas da mesma procedencia informam que é considerada imminente a declaração da grève geral em Aviles, independentemente do movimento grevista hoje declarado pelos mineiros.

Madrid, 4 — (*Havas*) — Telegrapham de Oviedo annunciando que, no intuito de evitar conflictos entre grupos de operarios, por occasião da entrada para as minas de carvão, a Benemerita interveiu, sendo collocados destacamentos junto á entrada dos poços. Os operarios apedrejaram e dispararam varios tiros de revólver contra os soldados que, como aviso de que resistiriam, dispararam as armas para o ar. Continuando, porém, o apedrejamento, os soldados fizeram uma descarga contra os operarios, matando um e ferindo gravemente outro.

NA BELGICA

Bruxellas, 4 — (*Havas*) — Telegrammas de Viviers annunciam que os operarios das minas de Seraing se declararam hoje em grève.

O ministro da Viação approvou o projecto e o orçamento, na importancia de ...... 62:704$782, para reconstrucção do açude "S. José", no municipio de Pilar, Estado da Parahyba, assim como a minuta do edital de concorrencia publica para esse serviço apresentado pelo inspector de obras contra as seccas.

O Ministerio da Viação enviou ao da Fazenda os processos de aposentadoria de José Maria dos Anjos Brasil, ajudante de guarda-livros da Estrada de Ferro Central do Brasil; Leonel Madureira dos Santos, carteiro de 1ª classe da Administração dos Correios do Rio Grande do Sul; Aarão de Brito, carteiro de 1ª classe dos Correios do Maranhão; Luiz Boaventura Madureira, carteiro de 1ª classe da Directoria Geral dos Correios, e Eugenio Vidal Leite Ribeiro, 3º official dos Correios de Minas Geraes.

EM BUDAPEST

A opposição promove no parlamento sérios tumultos

A policia, intervindo, evacua das salas das sessões o sr. Karolyi e mais 21 deputados

Budapest, 4 — (*Havas*) — Na Camara dos deputados foram discutidos hoje os projectos referentes á defesa nacional. Logo no inicio da sessão, os membros da opposição promoveram tumultos, obrigando o presidente, conde Stephen Tisza, a suspender os trabalhos e a mandar evacuar as galerias e os corredores.

Reaberta mais tarde a sessão, e depois de terem retirado da sala os opposicionistas, o presidente da Camara justificou, num pequeno discurso, que foi muito applaudido, a sua attitude recorrendo á força armada, e terminou pedindo autorização para serem processados 36 deputados da opposição que mais se tinham salientado nos tumultos. Essa autorização foi concedida e, em seguida, approvados de novo os projectos em discussão. Foi tambem approvada uma moção de confiança á conducta do presidente da Camara, conde Stephen de Tisza.

Budapest, 4 — (*Havas*) — A reabertura da sessão na Camara dos Deputados, depois dos primeiros tumultos, deu-se quasi ao anoitecer. Quando o presidente, conde Stephen Sisza, reentrava na sala para abrir de novo os trabalhos, o barulho foi de tal forma ensurdecedor que foi requisitada a presença da policia, á qual pediu o presidente que retirasse da sala o deputado agrario sr. Karolyi e mais 21 deputados pertencentes aos partidos chefiados pelo sr. Justh. A essa altura a sessão foi novamente suspensa, pedindo o conde de Tisza a presença das forças do exercito para a manutenção da ordem.

As autoridades tomaram energicas medidas para assegurar a manutenção da ordem publica, sendo redobrado o policiamento em toda a cidade, na previsão de desordens devido á exaltação dos animos.

O chefe de policia, numa proclamação que fez distribuir de noite por toda a cidade, annuncia que foram tomadas severas medidas tendentes a evitar a alteração da ordem publica.

Afim de ser encaminhada ao seu destino o ministro do Interior remetteu ao seu collega das Relações Exteriores a carta rogatoria expedida pelo juiz da 1ª pretoria civel desta capital ás justiças de Portugal, a requerimento de Carlos Peçanha, para inquirição de d. Amelia Julia Fernandes de Andrade.

A Inspectoria de Obras contra as Seccas submetteu á approvação do ministro da Viação o projecto e o orçamento, na importancia de 22:365$036 para a construcção do açude particular "Porfirio", no municipio de Flores, Estado do Rio Grande do Norte.

O sr. Roberio Rodrigues de Carvalho presidente do Centro dos Chauffeurs do Rio de Janeiro, foi hontem convidar o dr. Hugo Braga para assistir a uma assembléa extraordinaria, que se realizará na semana proxima, e na qual serão discutidos assumptos de immediato interesse da classe.

"A MÃO NEGRA"

Um mystificador é preso em Bello Horizonte

Bello Horizonte, 4. — (*Americana.*) — Ha dias, um importante commerciante desta praça, o sr. Baptista Junior, recebeu uma carta em que lhe era solicitada a importancia de 200$, sob a ameaça de morte, e marcando o logar onde devia ser entregue. O signatario declarava-se representante da "Mão Negra", com séde em S. Paulo, de cuja ramificação era aqui director, contando a mesma 68 socios. O commerciante Baptista Junior, foi á policia e, de accôrdo com esta, respondeu promptificando-se a entregar a quantia, determinando o logar.

O representante foi ao logar indicado, procurando a respeita e ali foi preso por dois agentes, confessando ser elle mesmo a "Mão Negra".

OS NOSSOS PARLAMENTARES

Um novo deputado que honra a Camara

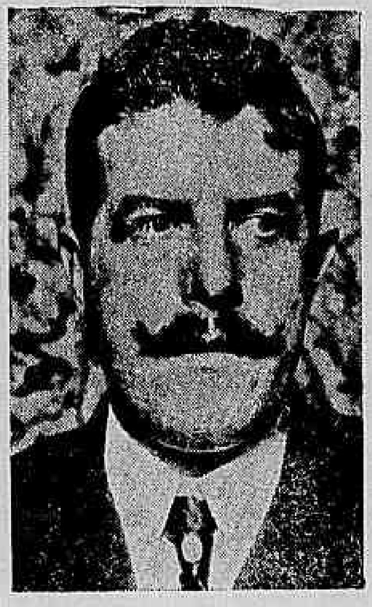

Destaca-se do grande grupo dos novos deputados, pela sua honorabilidade, pela rectidão do seu caracter puro, pela correcção de suas maneiras, quer como homem publico, quer como homem particular, o dr. Prudente de Moraes Filho, deputado pelo Estado de S. Paulo e que, pelo seu passado honroso, se tornou uma das individualidades desta legislatura, que mais merecem o respeito de seus pares. Para bem salientar o seu valor, a sua integridade, basta relembrar um facto de sua vida, bem fóra dos nossos moldes politicos de hoje. O dr. Prudente de Moraes, apontado, quando seu illustre progenitor era governo, para representar, na Camara seu Estado natal, recusou, vendo nessa indicação mais uma homenagem ao poder de Prudente de Moraes do que ao seu valor pessoal. E tão nobremente agiu e tão independente foi a sua linha de conducta, que só agora entra no scenario politico da Republica, mas sem ter, vale por um exemplo dizel-o, solicitado de quem quer que seja o mandato que lhe deu o eleitorado de sua terra.

Republicano, não daquelles que appareceram depois de 15 de novembro, mas, sim, dos que desde os bancos academicos em manifestações as mais sympathicas faziam a propaganda do novo regimen, entrou s. ex. na Camara com a responsabilidade de um programma, que é o seu nome e a honorabilidade de um passado, que dignifica.

Numa época em que o rebaixamento dos caracteres chegou aos limites da impotencia moral, em que se trocam os votos pelas curvaturas indecorosas do poder, em que se mercadeja a representação nacional a troco do apoio desse ou daquelle correligionario, a responsabilidade de um nome e de um passado, quando esse nome e esse passado são os de Prudente de Moraes, vale por todo um programma politico.

E o *Correio da Manhã* publicando hoje o retrato do illustre representante de S. Paulo, não presta sómente uma homenagem ao dr. Prudente de Moraes Filho, mas um culto á integridade e á honradez do novo parlamentar.

Bezerros

A diarrhéa dos bezerros cura-se em tres dias com BEZERRINO

Mallet & C.—Frei Caneca 52.

DR. Edilberto Campos, *Oculista*, com longa pratica aqui e na Europa. Hosp. 77. Das 2 ás 4.

Unhas brilhantes — Só com o SMART CALOMINO. Liquido vid. 1$500 em toda a parte e na Rua da Quitanda 87 e S. José 115.

Tentou contra a existencia, golpeando-se no braço

Dora Maria de Mattos entendeu que devia hontem fazer *fita*, mas daquelles de se lhe tirar o chapéo.

Assim, foi ter á fabrica de cerveja S. João, á rua Visconde do Rio Branco, e, depois de esvasiar uma *dupla*, foi á reservada.

Uma vez alli, a mulherzinha sacou de uma navalha e cortou-se no braço esquerdo, isto no firme proposito — dizia ella — de suicidar-se.

Depois botou a bocca no mundo e poz-se a dizer a toda gente que estava apaixonada, que queria morrer.

Um inesperiente qualquer, assustado, avisou a Assistencia, que enviou ao local um auto-ambulancia.

O medico respectivo conseguiu *salvar* Dora, que se retirou depois de uns conselhos paternaes...

A policia do 12º districto soube do facto.

Vinhos e cervejas Brahma Praça Tiradentes 27.

Menor atropelado por uma carroça

O carroceiro Julio Gonçalves Teixeira, passava hontem pela rua de S. Christovão, guiando uma carroça conduzindo asphalto.

Na occasião em que o menor Olympio Dias, de 8 annos, filho de Gabriel Dias, morador á praia das Palmeiras n. 61, atravessava a rua, foi colhido pelo vehiculo, ficando ferido no thorax e em varias outras partes do corpo.

Soccorrido pela Assistencia, o menor, após os curativos, foi removido para a Santa Casa, onde ficou internado.

O carroceiro foi preso em flagrante pela policia do 10º districto.

60$, 65$, 70$

Um terno sob medida de casemira pura lã, de côr ou preto.

Alfaiataria Paris (não tem filial).

78 Rua Uruguayana 78

NO PALACIO DO CATTETE

O presidente da Republica recebe as credenciaes do novo embaixador dos Estados Unidos

O que foram os discursos pronunciados nessa occasião pelo sr. Edwin Morgan e pelo marechal Hermes

O presidente da Republica, acompanhado das suas casas civil e militar e dos ministros das Relações Exteriores, Fazenda, Interior, Agricultura, Guerra e Marinha, recebeu hontem, no palacio do Cattete, em audiencia solenne, o sr. Edwin Vernon Morgan.

O illustre diplomata, ao entregar a credencial acreditando-o no caracter de embaixador extraordinario e ministro plenipotenciario dos Estados Unidos da America junto ao governo do Brasil, leu o seguinte discurso:

"Sr. presidente — Animado pelo desejo de dar ás relações diplomaticas, que tão felizmente existem entre os nossos respectivos paizes, o mesmo cunho de intimidade que os caracterizaram durante a missão do meu pranteado predecessor, cuja cordial amizade pelo Brasil era de todos conhecida, o presidente dos Estados Unidos da America incumbiu-me de depôr nas mãos de v. ex. a carta que me acredita junto á sua pessoa na qualidade de seu embaixador extraordinario e plenipotenciario.

Fui tambem por elle encarregado de apresentar a v. ex. seus cumprimentos pessoaes e ao mesmo tempo a segurança de que são mui sinceros os votos que o governo e o povo dos Estados Unidos da America fazem pela felicidade e constante prosperidade do governo e do povo dos Estados Unidos do Brasil.

A semelhança de ideaes e de instituições politicas dos Estados Unidos da America e do Brasil e, por outro lado, o espirito de constante amizade que animam as suas relações, são factos que contribuem para a maior approximação das duas potencias. No desempenho dos deveres do alto cargo com o qual fui honrado, será meu constante cuidado desenvolver e fortalecer a mutua unidade de vistas e reciproco respeito, que demonstraram ser, no passado, tão abundantes em beneficos resultados. Para alcançar esse fim, tenho a certeza de contar com a mesma benevolencia e bondosa cooperação que os representantes dos Estados Unidos da America têm tido invariavelmente a boa fortuna de receber de v. ex."

—O presidente da Republica respondeu:

"Senhor embaixador — Tenho viva satisfação em receber a carta presidencial na qual o presidente dos Estados Unidos da America vos acredita seu embaixador extraordinario e plenipotenciario junto ao governo do Brasil. Os cumprimentos e votos, que em seu nome e no vosso proprio acabaes de formular, encontrarão a mais agradavel acolhida na sinceridade do sentimento que tanto tem até hoje contribuido para a maior e effectiva approximação dos nossos dois paizes.

Tenho a esperança confiante de que nunca soffrerá interrupção a tradicional e sincera amizade que sempre nos uniu e, ao contrario, conto que ella se ha de avigorar cada vez mais em provas de cordial estima e de mutuo respeito ás soberanias que representamos.

Para o desenvolvimento e fortalecimento dessa unidade de vistas entre dois povos amigos, e continuação, como no passado, de seus beneficos resultados, podeis estar certo da nossa melhor vontade, como sempre a tiveram, vossos predecessores, entre os quaes a nossa grata memoria me faz destacar com verdadeira saudade o embaixador Dudley, cuja successão vejo com prazer confiada á vossa distincta pessoa.

Recebo com o maior agrado a expressão dos sentimentos que manifestaes pelo Brasil e pelo seu governo, e por minha vez formúlo os mais sinceros votos pela felicidade pessoal do vosso illustre presidente, pela prosperidade e gloria sempre crescentes do povo americano e para que em tudo vos seja agradavel a permanencia no Brasil."

Serviu de introductor o dr. Alfredo de Barros Moreira, ministro do Brasil no Equador.

O sr. Edwin Vernon Morgan, acompanhado do introductor e do secretario da embaixada, sr. Georges B. Rives, foi ao palacio do governo, de onde se retirou, em carro do Estado, escoltado por um esquadrão de lanceiros do 13º regimento de cavallaria, sob o commando do 1º tenente Cesario Monteiro Autran.

O 56º batalhão de caçadores, sob o commando do coronel Olympio Agobar de Oliveira, fez as continencias do estylo em frente ao palacio do Cattete, á entrada e á saida do embaixador, ao som do hymno americano.

As forças militares trajavam primeiro uniforme.

O sr. Edwin Vernon Morgan, embaixador americano, alugou para sua residencia e séde da embaixada, o palacete do general Thaumaturgo de Azevedo, sito á rua Carvalho Monteiro, no Cattete.

S. ex. tenciona ir hoje ao cemiterio de S. Francisco Xavier visitar o tumulo do barão do Rio Branco e depositar ali uma corôa, significando assim o pezar que sente de não haver conhecido o inolvidavel estadista.

Não comprem saias ou costumes sem ver a grande variedade de modelos a preços mais baratos 50 o|o do que em outra casa, grande officina de costuras; recebem-se fazendas a feitio; rua da Carioca n. 48, sobrado. — SAIA ELEGANTE.

Pelo ministro do Interior foram concedidos 90 dias de licença ao foguista da Directoria Geral de Saude Publica, Joaquim de Azeredo Coutinho.

10 prestações de 20$, mensaes ou 160$000, á vista R. 7 Setembro, 75 **ISNARD & C.**

Foi communicado ao chefe de policia ter sido approvado, pelo ministro do Interior, o regulamento da Caixa Beneficente dos Empregados da Policia Civil do Districto Federal.

MEU CATARRHO DESAPPARECEU

mediante a ***GUAYACOSE***, medicamento tão agradavel e activo contra a tosse, irritação por ella produzida, dores no peito e demais affecções das vias respiratorias, influenza, etc., etc.

A ***GUAYACOSE*** facilita a expectoração, extingue a irritação produzida pella tosse, acalma os accessos e faz recobrar o somno perturbado.

A ***GUAYACOSE*** é ao mesmo tempo um excellente reconstituinte e eupeptico que restitue ao organismo sua resistencia contra as influencias nocivas da enfermidade.

Como é sabido, a ***GUAYACOSE*** tem um sabor agradavel e é competamente inoffensiva, podendo-se tomar durante muito tempo e é de summa importancia para o tratamento das creanças.

Peça-se ***GUAYACOSE*** na embalagem original «Bayer».

A VENDA EM TODAS AS DROGARIAS E PHARMACIAS

GRÈVE DE CARVÃO

Os nossos mineiros quererão imitar os inglezes?

Alguns operarios das firmas Belmiro Rodrigues & C. Francisco Leal & C. abandonam o trabalho

A questão do salario e horas de trabalho fizeram com que os operarios do carvão, em serviço das firmas Ribeiro Rodrigues & C. e Francisco Leal & C., abandonassem o serviço.

Nada de anormal, porém, occorreu.

Hontem, a firma Ribeiro Francisco Leal & C., apresentou ao 2º delegado auxiliar a seguinte intimação que recebera:

"Srs. Francisco Leal & C. — Saudações. — Nós, os vossos trabalhadores e os das demais casas do carvão de pedra, não podemos por mais tempo supportar o demasiado horario de 12 horas de trabalho insano, pelo mesquinho salario de 5$ diarios.

Portanto, senhores, numa reunião á qual compareceram todos os trabalhadores em carvão, ficou resolvido apresentar-se aos senhores patrões as seguintes tabellas:

1º — Pegar-se o serviço ás 7 horas da manhã e largar-se ás 5 da tarde, com o mesmo salario actual e 1$ por cada hora que exceder.

2º — Pegar-se o serviço ás 6 da manhã e largar-se ás 6 da tarde, com o salario de 7$, e 1$ por cada hora que exceder.

Nas duas tabellas haverá um augmento de 2$ nos serviços da noite. — *José Grillo.*"

Por sua vez, o chefe de policia recebeu a seguinte communicação:

"Os trabalhadores de carvão de pedra desta capital vêm á presença de v. ex. communicar que por seu temperamento ordeiro e laborioso não desejam entrar em conchavos grevistas, e, por isso, vêm pedir a v. ex. providencias contra as insultantes ameaças de José Grillo e outros desordeiros, que com este já foram desterrados para o Acre, por factos semelhantes, e que agora voltam de novo para obrigarem os trabalhadores a fazer grève, agora, na segunda-feira, sob ameaças de morte dos que não querem adherir a esse movimento, porque, sendo chefes de familia, não pódem de um momento para o outro ficarem desempregados, unicamente para dar ganho a diversos exploradores que se dizem representantes da nossa classe. — *Diversos trabalhadores de carvão.*"

E a coisa está, por emquanto, neste pé.

COBERTORES

Grande e variado sortimento para todos os tamanhos a preços de verdadeiro reclame

— NO —

Petit Márché

OUVIDOR 86

O ministro da Fazenda, despachando o requerimento em que John Crashley, na qualidade de procurador do coronel José Domingues Mendes, pede o pagamento de.... 1.000:000$, depositados no Thesouro Nacional, declarou ao seu collega da Agricultura que pensa que o pagamento só póde effectuar-se á vista de autorização legislativa, ou em cumprimento de sentença judiciaria directamente proferida contra o Thesouro Nacional.

Aguas Mineraes de Melgaço

Applicadas com os melhores resultados nos padecimentos do estomago, intestinos, figado, rins e bexigas, na diabetes, chlorose, gastralgias, etc.

Vende-se nas principaes casas de 1ª ordem. Depositarios: Guimarães Amaro & Cia. Rua da Assembléa n. 46. Telephone n. 1300

ESMOLAS

De d. Catharina Sophia Rongesnont Lisboa, por alma de seu filho Mario Julio Ferreira, recebemos a quantia de 10$ para a pobre céga Anna do Amaral.

—— De caridoso anonymo recebemos 1$ para a viuva Soares.

—— De caridoso anonymo recebemos 20$ para distribuirmos em esmolas de 5$ pelas pobres Adelaide Campos, Maria Silveira, America e Rita Ferreira.

Quereis 400 contos?...

Por 8$500, os tereis comprando um bilhete para S. João, no Centro Loterico e Postal, rua Nova do Ouvidor n. 4.

PASSEIOS PRESIDENCIAES

Do Arsenal de Marinha ao Toque-Toque, em Nictheroy

O marechal Hermes, acompanhado de suas casas civil e militar, visita o "Dique Commercio"

A' convite da Companhia Commercio e Navegação, o presidente da Republica visitou, hontem, pela manhã, o importante dique que esta empresa mandou construir na cidade vizinha, no logar denominado Toque-Toque.

A's 8 1|2 horas da manhã atracava ao cáes de desembarque do Toque-Toque o hiate presidencial *Tenente Rosa*.

Com o presidente da Republica desembarcaram o almirante Belfort Vieira, ministro da Marinha; dr. Belisario Tavora, chefe de policia; dr. Alvaro de Teffé e os membros das casas civil e militar coronel Luiz Barbedo, capitão de fragata Jorge Fonseca, dr. Reginaldo Teixeira, capitão-tenente José Felix da Cunha Menezes e capitão Oliveira Junqueira.

Aguardavam a chegada de s. ex. o commandante Adelino Martins, director da Escola Naval, os directores da Companhia Commercio e Navegação, srs.: dr. Rodolpho Furquim Lahmeyer, presidente; João Willmann, director-gerente interino; Antéro de Almeida, director-secretario; dr. Jeronymo Caetano Rebello, director da navegação, e o dr. Antonio Carlos da Rocha Fragoso, advogado da Companhia; dr. Feliciano Sodré, prefeito municipal de Nictheroy; representantes da imprensa carioca e fluminense e outras pessoas gradas.

Emquanto s. ex. desembarcava, chegava por terra, em automovel do Estado, o dr. Oliveira Botelho, presidente do Estado do Rio, acompanhado do dr. Osorio de Almeida, seu official de gabinete, e capitão Moreira Cavalcanti, seu ajudante de ordens.

Depois dos cumprimentos, o chefe da nação e as demais pessoas presentes iniciaram a visita pelas officinas, salão das caldeiras e machinas e da luz electrica, que é uma dependencia luxuosa, de muito gosto. Em seguida, s. ex. fez demorada visita a todas as dependencias do dique, passando depois a visitar o elegante paquete *Taguary*, de 2.600 toneladas, tendo sido recebido ahi pelo respectivo commandante, capitão Tito José Evangelista, e por todo o pessoal de bordo. O *Taguary* estava no dique, do qual, nessa occasião, foram abertas as duas galerias cilyndricas, para enchimento e consequente fluctuação do paquete, o que se realizou dentro de uma hora, apezar da grande extensão do dique e do enorme volume d'agua que se tornou necessario.

Terminada a visita, o director da empresa offereceu aos seus convidados uma farta mesa de doces, chocolate, café, etc.

A directoria da empresa entregou então ao presidente da Republica um bellissimo bronze, representando um marujo ao leme, sendo o seu pedestal de velludo verde, com um cartão de ouro com a seguinte inscripção: "A Companhia Commercio e Navegação, ao exmo. sr. marechal Hermes da Fonseca, presidente da Republica. — Lembrança da visita ao dique Commercio, em Toque-Toque, 4—6—912."

Depois da entrega do mimo, o chefe da nação retirou-se em companhia do ministro da Marinha, chefes do estado-maior e de sua casa militar, ás 10 horas, tomando a lancha *Olga*, com destino ao "destroyer" *Pará*, de cujo bordo assistiu aos exercicios de torpedos.

Depois de sair o presidente, foi retirada a porta-batel do dique pelo rebocador *Audaz*. Dirigiu esse serviço o sr. Manoel Fernandes, attingindo a agua a 25 pés de altura. Saiu nesta occasião do dique, sereno e sobranceiro, o *Taguary*.

Esse vapor mede 276 pés de comprimento, 45 de largura e 17 pés e 6 pollegadas de altura.

Tem a classificação A I do Lloyd Inglez e foi construido nos estaleiros dos srs. Mackie & Thomson, Limited, Govan Shipbuilding Yard, Govan, Glasgow, sob a inspecção e regulamento do Board of Trade.

E' um elegante vapor de aço, com helice, roda de prôa direita, pôpa elliptica, quilha de aço chata e armado em hiate. As machinas estão assentes a meia não, com quatro grandes porões e quatro escotilhas.

O fundo cellular duplo ávante e á ré, é dividido em quatro tanques para lastro d'agua.

Póde carregar cerca de 3.000 toneladas sobre o calado médio de 15 pés.

As accommodações do *Taguary* comprehendem: salão, despensa, quatro camarotes sobresalientes, camarotes dos officiaes, machinistas, salão de refeições, quartos de banho no convez do passadiço, cozinha debaixo da ponte, camarote do commandante e casa de navegação no convez dos botes.

Ha no novo vapor completa installação electrica e uma excellente camara frigorifica, do fabrico da Linde Refrigerating Company, de 6.000 pés de capacidade. O vapor é provido de guinchos para cada porão.

O *Taguary* desloca 10 milhas em média, por hora, e é mais uma excellente unidade incorporada á grande frota da Companhia Commercio e Navegação. Entrou neste porto na tarde de 22 de maio, vindo directamente da Inglaterra, com carregamento de carvão.

A visita do presidente da Republica ao dique Commercio deu opportunidade á Companhia Commercio e Navegação de pôr em evidencia, aos olhos dos responsaveis pela direcção suprema do paiz, o trabalho patriotico que ella vem desenvolvendo, em favor do bom nome e do engrandecimento da cabotagem nacional.

Quanto ao dique, que nos pareceu uma obra admiravel, affirmam os competentes que no genero é o que de melhor possue o Brasil.

O paramento e o fundo do dique Commercio são de cantaria lavrada. As bancadas ou altares são de systema alternado, 11 bancadas altas e 10 baixas para servirem ao escoamento de navios, e altos e baixos, com o comprimento approximadamente egual de escoras, attendendo tambem á condição de boa distribuição de luz e reducção do volume de agua a esgotar.

O dique é servido por quatro escadas, duas na frente e duas no fundo. O seu comprimento total é de 550 pés e largura 73,10 pés.

O calado sobre a soleira, na maxima maré, é de 30 pés e 8 pollegadas, dando, por conseguinte, para maré média, 26 pés.

Os picadeiros são de systema de duas cunhas, tendo 1 metro e 20 centimetros de alto, collocados á distancia média tambem de 1 metro e 10 centimetros de centro a centro de picadeiro.

Pelas suas dimensões, pela sua solidez e pelo systema de sua construcção, o dique Commercio occupa logar de destaque entre alguns dos principaes diques conhecidos.

Notámos, entre os presentes, além dos já mencionados nesta noticia, os seguintes srs.:

Senador Ferreira Chaves, deputado Augusto Monteiro, deputado Eloy de Souza, deputado Juvenal Lamartine, commandante Marques da Rocha, dr. Julio Koeler, dr. Sergio Barreto, Club Naval, dr. Daniel Hoenniger, dr. Castro Barbosa, dr. Manoel Augusto Teixeira, dr. Affonso Aiello, dr. Augusto Pereira, representantes do Banco do Commercio, do Banco do Brasil e British Bank, Davidson, Pullen & C., Norton, Megaw & C., Carlos Placido, representantes do London Brazilian Bank, do Banco Allemão e do Banco Francez Italiano; Theodor Wille & C., Mala Real Ingleza, F. Martinelli, Lloyd Austriaco, Luiz Campos, José Cardoso Pereira, Manoel Gomes Costa Pereira, Barbosa Albuquerque & C., Souza Mattos & C., Guimarães Irmão & C., A. Gasparoni, Giovani Fogliani, commendador João Albuquerque, Constantino Soares Valente, Alipio Brochado, José Fernandes de Miranda, Arthur Martins Ferreira de Mattos, Club de Engenharia, representado por uma commissão, Julio de Souza, representante da Sociedade Anonyma Martinelli; commendador Luiz Francisco Moreira representando á Associação Commercial; almirante Baptista Franco e o seu ajudante de ordens tenente Raul Essusy; Anthero Vasconcellos, Abelardo Pardal, tenente Hippolyto Davies, Nelson Medeiros, dr. Raymundo Abreu, Anatolio Valladares, Julio Medeiros, dr. Thomaz da Silva Freire, da casa Schill & C., Francisco Vieira, José Hubmayer, da *Revista Brasileira*; Arthur Mattos, Nancor Gomes de Azevedo Coutinho, capitão Demetrio José de Oliveira, coronel Augusto de Almeida, Pedro de Alcantara, capitão de corveta Octavio Teixeira, capitão de mar e guerra Polycarpo de Barros (capitão do Porto), Carlos Maggioli, João de Souza Laurindo, do *Correio da Manhã* e muitos outros convidados de cujos nomes não nos foi possivel notar.

Ao sr. Antonio Rodrigues Alves de Faria, digno director-gerente effectivo da Companhia Commercio e Navegação e que se acha actualmente na Europa, foi transmittido pela sua directoria, o seguinte telegramma:

"Presidente Republica, presidente Estado Rio, ministro Marinha, outras altas autoridades, acabam visitar dique Commercio, paquete *Taguary*, recebendo optima impressão. Apresentamos amigo effusivas felicitações. — *Companhia Commercio e Navegação*."

Ao sr. Rodrigues de Faria deve á Companhia Commercio a maior somma de trabalho, em prol do seu engrandecimento, pois foi elle o principal factor dessa grande obra, o espirito organizador de todo esse apparelho administrativo, que constitue o grande valor da Companhia, e o seu maior elemento financeiro."

Era, portanto, justo que, embora ausente, tivesse o sr. Rodrigues Faria a satisfação de saber da visita feita pelo presidente da Republica ao dique *Commercio*, construcção esta que muito recommenda a alta capacidade do engenheiro dr. Rodolpho Furquim Lahmeyer, presidente da Companhia.

ALFAIATARIA LONDON

Unico deposito das casemiras inglezas

AVIAMENTOS DE 1ª QUALIDADE

Nos ternos sob medida **40$ a 60$**

Sobretudos de Melton, 30$

Uruguayana, 136, entre Hospicio e Alfandega. Marca Registrada

7 Setembro 177 **HERMINIUS** 7 Setembro 177

ESTE MEZ RECLAME

Linguiça fina de porco Lata de kilo 3$500!!

Vinho Geropiga finissimo Garrafa 2$000!

Entregas gratis

O capitão de corveta honorario José Ignacio da Silva Coutinho foi dispensado da commissão que exercia no Archivo da Marinha, por ter sido nomeado redactor da *Revista Maritima*.

Impotencia Cura radical sem o auxilio de drogas. Informações GRATIS verbaes ou por carta. Dr. M. T. Sanden, largo da Carioca 15, 1º andar — Rio.

Pelos engenheiros da Prefeitura serão vistoriados hoje, ao meio-dia, os predios n. 150 da rua da Alfandega e n. 134 da rua Flak.

Mello Tamborim, advogado. Quitanda 87, 1º andar

Massa de tomate — A melhor é a da Companhia Manufactora de Conservas Alimenticias.

O ministro da Agricultura communicou ao sr. Arthur Belem Junior não existir verba para fornecimento de colmeias, as quaes podem ser construidas segundo os desenhos que se encontram no Tratado de Agricultura do professor Emilio Skenche.

Outras informações podem ser colhidas pelo interessado na Escola Agricola Pratica Luiz de Queiroz, em Piracicaba, Estado de S. Paulo, onde existem colmeias.

O ministro mandou que o director do Jardim Botanico informasse a respeito.

Os vinhos MONICA e Camara de Lobos, da Ilha da Madeira, são os melhores do mercado.

O consul geral dos Estados Unidos solicitou do ministro da Agricultura informações sobre a existencia no Brasil e em grande quantidade, de uma arvore productora da gomma conhecida na America Central sob os nomes de "Zapote", "Sapote", "Sapotilla" e "Nispero"; si a mesma é nativa no nosso paiz e si poderá constituir uma industria de resultados praticos e lucrativos.

A' BRAZILEIRA

Attrahente exposição das mais bellas novidades para a estação de inverno.

Confecções finas e de bom gosto, para theatros, soirées, etc., e tecidos modernos...

NINGUEM DEVE COMPRAR sem primeiramente verificar a inegualavel variedade e principalmente OS PREÇOS REDUZIDOS

D'A BRAZILEIRA

Largo de S. Francisco de Paula

O ministro da Agricultura concedeu 90 dias de licença, para tratamento de saude, ao dr. Vital Costa, director do nucleo colonial Itatiaya, no Estado do Rio.

Gottas Virtuosas DE ERNESTO SOUZA

Curam: hemorrhoides, males do utero, ovarios, urinas e as proprias Cystites.

Pelo ministro da Agricultura foram despachados os seguintes requerimentos:

Aristides Leterre, propondo-se a installar um laboratorio photo e cinematographico e a exercer o cargo de photographo contratado pelo ministerio, mediante o honorario que lhe fôr estipulado. — Indeferido.

Société Financière du Brésil, solicitando autorização para funccionar no Brasil. — Deferido.

Dentista

Dr. Abilio Ribeiro clarêa dentes congestionados por mais escuros que estejam (processo exclusivamente seu) — Acceita serviços em domicilio. No consultorio os trabalhos são rapidos, tendo para isso todos apparelhos electricos aperfeiçoados, á rua Gonçalves Dias n. 8.

COBERTORES

De todas as qualidades, não comprem sem ver as lindas cores e os preços porque vende a "A' GLORIA DO BRASIL"

3 — Rua da Carioca — 3

O DIA DE HONTEM NO SENADO

A proposito das eleições na Bahia trava-se porfiado debate

E' reconhecido e proclamado Senador o sr. Luiz Vianna, que prestou compromisso

A sessão foi uma das mais agitadas desse começo de legislatura. Presidiu-a o sr. Quintino Bocayuva. O primeiro orador a occupar a tribuna, sr. Urbano Santos, justificou o projecto de amnistia que publicamos em outro logar.

O sr. Glycerio refere-se aos creditos pedidos pelo ministro da Guerra. Ha um novo credito pedido para a terminação da Villa Militar. O sr. Glycerio pensa que em vista do *deficit* accusado nas duas mensagens presidenciaes, se deve cercear esses creditos. O orador pergunta, passando á nova ordem de idéas por que, estando já prompto o Cáes do Porto, não atracam ainda nelle os navios... E mudando de assumpto outra vez, lembra que se poderia fazer trafego mutuo entre as estradas Central do Brasil e S. Paulo Railway, que são da mesma bitola.

Responde-lhe o sr. Francisco Sá, declarando que o dr. Frontin tem, sem resultado, trabalhado nesse sentido.

Fala depois o sr. Pires que allude a um quadro de Timotheo da Costa, representando o ex-senador dr. Joaquim Murtinho. O orador apresenta um projecto autorizando o governo a adquirir o retrato, para collocal-o no Thesouro Nacional. E o sr. Pires pula em seguida para o Piauhy; lê um telegramma; zanga-se com o juiz federal de Therezina, e declara que tanto este como o sr. Ribeiro Gonçalves são dois politicos apaixonados.

Volta á tribuna o sr. Urbano Santos. Desta vez o representante do Maranhão pede urgencia para o parecer e votos em separados, relativos ás eleições da Bahia.

Lembra-se o sr. Quintino de declarar que o requerimento de urgencia era dispensavel, visto caber á mesa autoridade para determinar a discussão da materia.

Contra isso se insurge o sr. Francisco Sá. O senador cearense entende que a mesa não podia ordenar a discussão, visto o parecer ainda não se achar integralmente impresso, faltando-lhe, como lhe faltava, a contestação do sr. Severino Vieira.

Explicou, então, o sr. Azeredo, que aconselhara o pedido de urgencia, em attenção aos desejos manifestados pelo sr. José Marcellino de votar pelo reconhecimento do sr. Severino Vieira, antes de partir para a Bahia, o que fará hoje.

Secundando o sr. Francisco Sá, o sr. Glycerio combate o requerimento de urgencia. O desejo manifestado pelo sr. José Marcellino era muito justo, mas, nem por isso, se devia desrespeitar a lei. O caso da Bahia não tem paridade com outros casos já discutidos. O que ali houve foi um attentado nominavel, o bombardeio de uma cidade para satisfacção de ambições politicas.

Posto a votos, é o requerimento approvado.

Pede novamente a palavra o sr. Glycerio.

O orador não deseja demorar a posse do candidato que está presente, nos corredores. A este proposito, cita uma phrase de Paulino de Souza, quando se tratou da approvação da lei de 13 de maio:

"Não quero fazer demorar dama de tão alta gerarchia."

Imitando o exemplo, tambem não faria demorar cavalheiro de tão alta distincção.

O parecer é destinado á approvação. Não discute a honorabilidade do sr. Luiz Vianna. Mas, o sr. Vianna veiu eleito por 67.000 votos; o relator do parecer annullou mais de metade desses; segundo o art. 18 da lei, a eleição devera, por esse facto, ser annullada. O Senado vae de encontro á lei.

O art. 118, diz o sr. Azeredo, estabelece que nesse caso serão deduzidas as duplicatas.

Que interesse terá o Senado, prosegue o orador, em não cumprir a lei, quando o seu amigo de certo voltará eleito, salvo si atraz dos reposteiros do escriptorio central do P. R. C. ha segredo que ignoro. Não continuará o sr. Vianna nas graças do sr. Seabra?

Os srs. senadores habituaram-se a se substituirem pela lei e, como fazem leis, julgam que podem revolgal-as.

E' melhor que se colloquem ante a opinião publica do que fraudarem a legislação.

O relator do parecer em questão é o primeiro a condemnar o que por lá houve.

Mas quem autorizou o bombardeio? Nem sabe o que poderiam responder os senadores. (Apartes dos srs. Sá e Azeredo). Si o governo reprovou o bombardeio como não retirou o commandante da região militar?

O Senado vae sanccionar a conducta do commandante.

O que houve na Bahia, diz o parecer, foi a deposição do governo. E, no emtanto, o parecer declara validas as eleições.

As turbações chegaram ao interior, a todo o Brasil.

O nobre senador pelo Rio Grande do Sul parece que me ouve com toda a attenção, diz o orador.

Como sempre, responde o sr. Pinheiro. V. ex. é sempre para nós um membro proficuo.

Emquanto convém a v. ex., diz o orador, porquanto nesse momento votam pelo sr. Vianna.

A este proposito, conta uma anecdota. Numa cidade do interior da sua terra, havia um vereador municipal que falava muito bem. Era, porém, uma voz discordante. Em certa occasião, um dos seus collegas assim se exprimiu a seu respeito:

— Elle fala muito bonito, mas, nós respondemos-lhe, sentando-nos, e votando contra.

O orador não sabe si fala bonito como o referido vereador, mas sabe ao sentar-se votam todos contra si.

Pergunta si a eleição da Bahia sancciona ou não os factos ali havidos antes do pleito. O sr. Azeredo responde que não.

O orador conclue pela nullidade da eleição; os nobres senadores pelo reconhecimento. A cada um a sua responsabilidade ante o tribunal unico, onde a justiça não falha, onde a opinião do presidente é igual á do ultimo dos cidadãos — o tribunal da opinião publica!

Fala então o sr. Bulhões, que explica como tem votado nesses casos de eleições contestadas. Quando ha perturbações da ordem publica, o seu voto é pela nullidade. Mas o caso da Bahia é excepcional e chegou a abalar os nossos creditos no exterior. Por esse motivo votou naturalmente pela nullidade. O orador não vem discutir a intervenção federal, que o será opportunamente pelo sr. Rny. Vem justificar o seu voto e lavrar o seu protesto contra os vandalismos da Bahia. Não é indiscreto dizendo na tribuna algo das opiniões que tem expendido em conferencias com o P. R. C. e com o presidente da Republica. Em certa occasião, chegou a suppor que o marechal Hermes estivesse empenhado em cumprir a lei, respeitando a autonomia dos Estados. Foi quando s. ex. ordenou a reposição do dr. Aurelio Vianna. Por isso chegou a passar-lhe um telegramma de felicitações.

Factos posteriores vieram, porém, demonstrar que, si teve a intenção, não teve a energia para realizal-a. O dr. Aurelio Vianna baqueou e com elle o prestigio do governo federal.

Referindo-se ás eleições, pergunta si póde o Senado approval-as, nas condições em que ellas se verificaram? Si póde, será o caso de reconhecer-se o dr. Severino Vieira como o legitimo representante do povo bahiano.

Entrando noutra ordem de considerações, diz que ninguem sabe o que quer o marechal Hermes. Todos os seus actos são a negação do seu programma de governo.

Nestes mezes de governo, não tem feito outra coisa sinão politica, esquecendo por completo a administração.

S. ex. prometteu, reiteradamente, o maximo cuidado, o maximo desejo em restabelecer as nossas finanças, e nunca o *deficit* orçamentario attingiu as proporções do actual, que é apavorante.

O orçamento votado para o exercicio actual já trazia no seu bojo um *deficit* de trinta mil contos. Com os creditos abertos nos primeiros mezes deste anno e com a extravagante emissão de cento e cinco mil contos em apolices, para despesas autorizadas, mas não computadas nas verbas orçamentarias, esse *deficit* sóbe á assombrosa cifra de cento e tantos mil contos.

O governo do marechal Hermes da Fonseca, foi e é a mais cruel das decepções que temos experimentado neste regimen republicano. S. ex. está conduzindo o paiz para a anarchia; tem vibrado golpes profundos no regimen, procura anniquilar a Federação, tornando odioso o regimen presidencialista.

Já aquelles que estudam a crise actual, com bons desejos, sem preoccupações, não encontram outro remedio para os nossos males sinão a revisão constitucional, a substituição actual pelo unitario parlamentar. Esta é a prova dos erros commettidos pela situação actual.

Refere-se a um trecho do livro de Samuel de Oliveira, no qual diz que no regimen presidencial só um homem excepcional póde exercer a presidencia; quando não se encontra esse homem, ao envez de fazer-se a presidencia da Republica, faz-se a Republica do presidente.

O marechal Hermes, conclue o orador, não na presidencia da Republica, tem feito a Republica do presidente.

O sr. Azeredo começa a defesa do parecer declarando que preferia não tomar parte na discussão, porque ella encerra uma questão affectiva. Si pudesse suffocar a voz da sua consciencia, não teria opinado pela exclusão de um amigo.

Entra, em seguida, na analyse do pleito, argumentando em favor da eleição do sr. Luiz Vianna.

Dada a resposta ao voto do sr. Sá Freire, passou a contraditar o voto do sr. Glycerio. Os argumentos destes foram de duas ordens: 1º, o de ordem politica; 2º, o baseado na annullação de mais de metade dos votos obtidos pelo candidato mais votado.

O orador profliga os actos de selvageria, praticados na Bahia. Reputa o bombardeio filho do terror, da falta de confiança do general nas suas forças, deante da attitude energica e digna da força policial do Estado.

Mas a perturbação da ordem só foi na capital, e o seu parecer propõe a annullação de todos os votos da capital.

Quanto á annullação de mais de metade dos votos, tambem não a considera procedente. A lei eleitoral dispõe, em seu art. 118, que a contagem deve ser feita, excluidas as duplicatas. E' isso que o parecer consigna, vendo-se, das deducções, que o sr. Luiz Vianna ainda continua legitimamente eleito.

Ao Senado não cabe indagar si o governo do sr. Seabra é ou não illegal, visto ser esta indagação da exclusiva competencia dos poderes politicos do Estado.

O sr. Sá Freire defende o seu voto, sustentando os direitos do sr. Severino Vieira ao reconhecimento.

Expoz o methodo que seguiu no seu trabalho, e concluiu affirmando que o povo bahiano tinha sobejas razões para considerar o sr. Severino Vieira abnegado defensor dos seus direitos e da autonomia do Estado.

E' annunciada a votação, que principia pelo voto do sr. Glycerio, propondo a annullação do pleito. Rejeitado elle, o presidente annunciou a votação do parecer, a qual se fez nominalmente, em virtude de requerimento do sr. Glycerio.

Votaram contra o parecer os srs. Francisco Sá, Segismundo Gonçalves, José Marcellino, Muniz Freire, Sá Freire, Feliciano Penna, Glycerio, Leopoldo de Bulhões e Gonçalves Ferreira.

Pelo reconhecimento do sr. Luiz Vianna, votaram os srs. Gabriel Salgado, Jonathas Pedrosa, Indio do Brasil, Urbano Santos, Mendes de Almeida, Pires Ferreira, Gervasio Passos, Ribeiro Gonçalves, Pedro Borges, Ferreira Chaves, Antonio de Souza, Tavares de Lyra, Walfredo Leal, Cunha Pedrosa, Castro Pinto, Ribeiro de Brito, Araujo Góes, Raymundo de Miranda, Bernardino Monteiro, Augusto de Vasconcellos, Candido de Abreu, Generoso Marques, Augusto Schmidt, Azeredo, José Murtinho, Metello, Gonzaga Jayme, Pinheiro Machado, Cassiano do Nascimento, Oliveira Valladão, Guilherme Campos e Coelho e Campos.

O sr. Luiz Vianna foi, assim, reconhecido e proclamado senador da Republica, por uma maioria de 32 sobre nove votos. Hontem mesmo s. ex. prestou o compromisso e tomou posse da sua cadeira.

Aquecedor instantaneo

Preço 6$000

Ferve um litro d'agua em um minuto. Deposito, rua do Carmo 56.

Variado sortimento de cobertores a preços reduzidos. Fabrico e grande deposito de roupas brancas para homens, senhoras, meninos e meninas. Todos os artigos nesta casa são vendidos a preços de rigorosa seriedade.

Casa A INDUSTRIA NACIONAL

52, Rua da Carioca, 52

A Livraria Quaresma acaba de publicar

O SECRETARIO MODERNO

Guia indispensavel para cada um se dirigir na vida sem auxilio de outrem

POR J. QUEIROZ

Obra dividida em quatro partes, a saber:

PRIMEIRA PARTE — **Cartas Familiares** — Contém mais de 100 modelos differentes de cartas para se escrever aos parentes, aos amigos, etc., etc.

SEGUNDA PARTE — **Correspondencia Commercial** — Contém mais de 100 modelos de cartas commerciaes, acerca de todos os assumptos que interessam o commercio, cartas de credito, épocas de pagamentos de impostos federaes e municipaes, etc., etc.

TERCEIRA PARTE — **Requerimentos e petições** — Contém mais de 100 modelos de requerimentos e petições dirigidas ao presidente da Republica, a todos os ministerios e a todas as repartições publicas e para tudo que se desejar: Prefeitura, Saude Publica, Thesouro, Alfandegas, etc., etc.

Modelos de redacção official e civil — Contém 25 modelos de officios de repartições publicas, associações particulares, sociedades de dansa, etc., etc., com todas as explicações necessarias: maneira de dobrar o papel, numerar, escrever e fazer o endereço.

QUARTA PARTE — **Formulario do casamento**, trazendo a maneira de tratar papeis de casamento em todos os seus casos, tanto no civel como no religioso, tanto nos de facil andamento como os mais complicado, casamentos: de menores, de orphãos, em caso extremo, na hora da morte, etc., etc.

Um grosso volume encadernado de 324 paginas, contendo as quatro partes reunidas . . . . 3$000

AVISO

Avisamos aos nossos freguezes que quando hajam de comprar o SECRETARIO MODERNO, previnam a pessoa disso incumbida, que exija o SECRETARIO MODERNO, do autor **J. Queiroz, edição da Livraria Quaresma**, que é um grosso volume encadernado, de 320 paginas, impresso em 1912; é o unico que possue cartas bem feitas, pequenas, escriptas em linguagem facil e estylo moderno, e mais de 100 requerimentos e petições, para todos os assumptos e as occasiões necessarias.

As remessas para o interior serão feitas, livres de despezas do correio, bastando tão sómente enviar sua importancia (3$000) em carta registrada, com valor declarado, dirigida a **Pedro da Silva Quaresma**, rua de S. José, 71 e 73, Rio de Janeiro.

Aggressão a navalha

Mario Paredes da Silva, conta apenas 18 annos e já é um malvado.

Hontem, ás 10 horas da noite, encontrando-se com o arabe Jorge Bef, na rua Teixeira Pinto, no Encantado, Mario deu-lhe um empurrão.

E, como Jorge protestasse, Mario sacou de uma navalha e desferiu-lhe um extenso e profundo golpe nas costas, do lado direito.

Preso em flagrante, foi Mario levado para o 20º districto, onde foi autoado.

Jorge foi soccorrido pela Assistencia e recolheu-se á sua residencia, á rua Teixeira Pinto n. 70.

Convidamos os nossos freguezes a virem examinar a qualidade de camisas Portuguezas que vendemos em saldo a

3$000, 4$500, 5$000 e 6$000 !!!

60, URUGUAYANA, 62

A' AMERICANA!

Morte de um medico, bahiano, lente da Faculdade medica da Bahia

Bahia, 4. — (*Correspondente.*) — Na madrugada de hoje, falleceu o lente da Faculdade de Medicina, dr. Manoel José de Araujo, cujo enterro foi concorridissimo, comparecendo o governador, o general commandante da região, outras autoridades militares, corporações academicas, representantes do Parlamento e muitos populares.

A' beira da sepultura falaram, o dr. Anselmo Fonseca e tres academicos.

A Camara dos Deputados inseriu um voto de pezar na acta.

O Senado fez o mesmo, por proposta da maioria. O senador Wenceslau Guimarães requereu que, como complemento á homenagem, se levantasse a sessão, tendo tambem falado os drs. Francisco Moniz, Adriano Gordilho e Campos França.

'BERTA'

Cofres São os de maior seguran ça contra fogo e roubo.

Camas São as mais solidas, hygienicas e confortaveis

Fogões São os mais economicos e não sujam as panellas.

Vendas por atacado e a varejo.

141, Rua Uruguayana, 141

MOREIRA LEÃO & C.

Acommettido de uma syncope, morreu subitamente

João Baptista Mattos, maritimo, passava hontem pela rua Frei Caneca e, ao chegar em frente ao n. 292, foi acommettido de uma syncope, vindo a fallecer momentos depois.

O malogrado rapaz era de côr parda, solteiro e tinha 26 annos.

A policia do 12º districto, que não conseguiu saber onde residia a victima, providenciou para que o cadaver fosse recolhido ao Necroterio da Policia.

O chefe do gabinete do ministro da Fazenda remetteu ao director da Imprensa Nacional, para serem publicadas no *Diario Official*, as copias do decreto n. 9.587, de 22 de maio ultimo e da acta da assembléa geral da Companhia de Seguros Maritimos e Terrestres "Confiança", realizada em 5 de fevereiro do corrente anno.

RESTAURANT ABREU, Rua Sete de Setembro, 44. Preço na carta. Bom e barato!

O PERFUME SEDUCTION DE GELLÉ FRÈRES

É O GRANDE SUCCESSO DE PARIS

EGUALMENTE OS PRODUCTOS DE BELLEZA SEDUCTION

LOÇÃO BRILHANTINA CONCRETA SABONETE PÓ DE ARROZ

UNICO REPRESENTANTE R. AUBERTEL, CAIXA 1344, RIO DE JANEIRO

VENDE-SE EM TODAS AS BOAS CASAS DE PERFUMARIAS

A federação do Remo pede garantias a policia

A Federação do Remo excluiu, ha pouco, do seu seio, varios socios.

Hontem, a Federação teve receios de um ataque, e pediu garantias ao 3º delegado auxiliar.

Nada houve, porém, de anormal.

Falleceu na Santa Casa

O infeliz menor João Ferreira, que antehontem, pela manhã, foi victima de um accidente de automovel, no largo da Segunda-Feira, falleceu hontem, na 10ª enfermaria da Santa Casa.

Seu cadaver foi remettido para o Necroterio da Policia.

Um soldado do Exercito é apanhado, por um bonde

Quando passava hontem, á tarde, pela rua S. Diogo, o soldado do 52º batalhão de caçadores, Manoel Silva, foi violentamente apanhado por um bonde, que o lançou a grande distancia. Na quéda o infeliz soldado recebeu diversos ferimentos: um na região parietal direita, outro na região occipital e um terceiro na rotula esquerda.

Foi chamada a Assistencia, que lhe prestou os primeiros curativos, enviando-o em seguida para o Hospital Central do Exercito.

Centro Politico Pernambucano

Reune-se hoje, ás 8 horas da noite, na séde da União Republicana, cujo salão foi cedido gentilmente pela directoria, este centro politico.

Concurso no Correio

Serão chamados hoje, 5 do corrente, á prova oral das materias regulamentares, ás 11 horas da manhã, os seguintes candidatos inscriptos no concurso para praticantes: Mario Corrêa Sarandy, Nelson de Raymundo Sampaio, Sylvio de Freitas Oliveira, Gualter Alves dos Reis, Ernani Carrasedo, Mario da Paz, Ranulpho Augusto Pereira da Silva e Ernani Glauceste Cunha.

Como turma supplementar serão chamados: Pedro de Molina Neiva, Luiz Armando Kiler, Euclydes Gomes da Silva e Tito Livio Lopes Conrado.

A bordo do "Atlantique"

Trabalhava hontem, pela manhã, na descarga do navio francez *Atlantique* o estivador Raul Guimarães.

Estando por baixo de um guindaste, foi apanhado por um caixão que se desprendeu do mesmo, indo cair sobre seu pé esquerdo, esmagando-o.

A Assistencia o soccorreu, levando-o, após, para a sua residencia, á rua da Misericordia n. 66.

CASA OUVIDOR

Unica agencia dos chapéos inglezes

MELTON

e calçado americano de luxo

HANAN

OUVIDOR 171 — Teleph. n. 872

GUERRA ITALO-TURCA

A occupação das ilhas de Mytileno e de Lemos

O reducto oriental de Tobruck repelle o ataque de um bando de beduinos

Roma, 4 (*Havas*) — Em uma nota que hoje dá á publicidade, a Agencia Stefani desmente que a Italia, em consequencia de negociações feitas pela Inglaterra, tenha renunciado a occupar as ilhas de Mytileno e de Lemnos.

A nota affirma que a Inglaterra nenhum passo deu a esse respeito.

Roma, 4 (*Havas*) — Noticia o *Messagero* que em a noite de 31 de maio ultimo o reducto oriental de Tobruck repelliu o ataque de um bando de beduinos, que deixaram, na fuga, dezesete mortos.

O mesmo jornal diz que um cruzador auxiliar italiano capturou um veleiro que levava roupas e provisões para os turcos.

Paris, 4 (*Havas*) — Os jornaes desmentem o telegramma de Constantinopla, publicado hontem pelo *Eclair*, noticiando a occupação, por forças gregas, da ilha de Psara, no mar Egeu.

Accrescentam que, si esta ilha turca foi occupada, pois até agora nenhuma confirmação ha de tal noticia, ás forças italianas e não ás forças gregas se deve attribuir o facto.

Luvas de pellica e sued fabrico especial. Preços excepcionaes A. GOMES Travessa S. Francisco de Paula, sobre loja do Club Fenianos. 38

A delegacia do 8º districto

Mudou-se hontem para a rua Barão de São Felix n. 114, a delegacia do 8º districto.

Cortinas tapetes, tecidos, reposteiros, capachos, oleados, mobilias e tudo concernente á ornamentação de casas. Quitanda 29—31, D. Monteiro & C

Caiu de um andaime

O operario Ernesto de Almeida, quando trabalhava hontem, num andaime da rua do Carmo 55, caiu ao sólo, recebendo contusões no hemi-thorax esquerdo e escoriações no cotovello esquerdo e braço direito.

Depois de medicado no Posto Central de Assistencia, retirou-se para sua residencia.

Pendantiffs, fantasia, Variadissimo sortimento, Casa Cavanellas, Rua do Ouvidor n. 178.

Com diversos ferimentos pelo corpo

Apresentou-se hontem ao commissario Mario, do 1º districto policial, um individuo, preto, dizendo chamar-se Alvaro Mendes da Silva, ter 27 annos e ser natural de Pernambuco.

Este individuo apresentava muitos ferimentos pelo corpo, mas não quiz declarar a causa, nem como os havia adquirido.

O commissario Maia deu-lhe guia para a Santa Casa, onde foi internado, na 3ª enfermaria.

COMER bem só no Restaurant Abreu!

BRASIL—ARGENTINA

O dr. Julio Fernandez visita o presidente Saenz Pena

Buenos Aires, 4. — (*Agencia Americana.*) — O dr. Julio Fernandez irá visitar hoje, o sr. Saenz Peña, presidente da Republica, e o sr. Ernesto Bosch, ministro do Exterior, para informal-os acerca do andamento dos negocios da legação do Rio de Janeiro e apresentar a sua renuncia do cargo de ministro nessa capital.

Será feita, depois, a nomeação do general Roca para a mesma legação.

RESTAURANT ABREU, Rua Sete de Setembro, 44. Bôa comida e preço na carta!

"IMPRESSÕES DA EUROPA"

A "fita" do sr. Nilo continua a fazer gemer os fios telegraphicos

Recife, 4. — (*Agencia Americana*) — O governador do Estado, general Dantas Barreto, recebeu do dr. Nilo Peçanha, ex-presidente da Republica, um exemplar do livro que acaba de publicar, intitulado *Impressões de Viagem*, trazendo a seguinte dedicatoria: "Ao meu eminente amigo, illustre estadista e homem de letras, general Dantas Barreto, lembrança affectiva do autor".

A SITUAÇÃO DE CUBA

Acquisição de fusis para os voluntarios cubanos

Reunião para proclamar o estado de sitio

Washington, 4. — (*Havas.*) — O governo norte-americano autorizou que o de Cuba faça nos Estados Unidos acquisição de fuzis para armar os voluntarios cubanos, que se apresentam a combater os negros rebeldes daquella Republica.

Nova York, 4. — (*Havas.*) — Informam de Havana, que o Congresso Cubano se reuniu hoje para discutir o pedido apresentado pelo presidente Gomes para suspender as garantias constitucionaes em toda a Republica ou nas porções do territorio cubano, onde julgar necessario.

O dr. Francisco Salles, ministro da Fazenda, submetterá hoje, no despacho collectivo, á assignatura do presidente da Republica o decreto reformando o guarda da Alfandega da Parnahyba, em Piauhy, Raymundo Alves Ferreira, por se ter invalidado no desempenho das suas funcções.

Para o Thesouro Nacional entrou a Estrada de Ferro Oeste de Minas com...... 155:030$200, importancia da renda arrecadada na segunda quinzena do mez proximo findo.

CORREIOS & TELEGRAPHOS

TELEGRAPHOS — Foi designado Francisco Goulart Pereira para servir como diarista no Archivo Geral.

—— Foi elogiado, pelo interesse e boa vontade demonstrados pelo serviço, na transmissão da mensagem presidencial, nos dias 4 e 5 deste mez, o pessoal da estação de Recife, abaixo mencionado:

Telegraphista chefe, Pedro Navarro de Campos; telegraphistas de 2ª classe: Odylon Amyntho de Barros, Francisco Rebello de Oliveira, João Baptista Pinheiro Lyra, Luiz de A'cantara Erhardt; telegraphistas de 3ª classe: Levino Furtado de Mendonça, João de Medeiros Raposo, João Francisco Laurentino da Costa, Antonio Ascendino da Cruz Castro, Graciliano Nunes Ferreira, Eduardo Guilherme da Silva Tavares, Mario Carneiro do Rego Mello, Antonio Fernandes de Oliveira e Silva, Benvindo Gonçalves Nunes Machado, Pedro Alexandrino Marinho Falcão, Claudia Pereira da Cunha, Abelardo de Oliveira, Antonio Cavalcante Vieira da Cunha, Heraclito Wanderley, Francisco de Paula Pereira, Carlos Augusto Rodrigues Ribeiro, Acrisio Sodré da Motta, Raymundo de Franca, Antonio Alves de Oliveira; telegraphistas de 4ª classe: Alvaro Corrêa Lima, Nelson Figueiredo de Oliveira, Manoel da Silva Gusmão, telegraphistas estagiarios.

—— Foram licenciados: por seis mezes, sendo tres mezes, com 2|3 da diaria e egual tempo com metade da diaria, o diarista Odorico Hollanda; por 90 dias sem ordenado, o estagiario Carlos Ferreira Penna Junior; por 60 dias, com ordenado, o 1º escripturario Augusto do Espirito Santo Fontenelle; por egual tempo, em prorogação, tambem com ordenado, o estafeta de 2ª classe, Arnaldo Rainedi Lopes e por 30 dias, tambem em prorogação e com ordenado, o inspector de 4ª classe Manoel João Borges.

—— Foram licenciados, por 30 dias, com ordenado, o telegraphista chefe Guilherme Antonio Freire de Andrade e por 60 dias, tambem com ordenado, o inspector de 3ª classe, Marcellino Ribeiro da Silva.

—— Foi admittido, Antonio Gervasio da Silva para servir como telegraphista da estação de Irahauma.

—— Foi licenciado por 30 dias, com 2|3 da diaria, o dactylographo João Julio Pimenta Mourão.

—— Foram licenciados, por 90 dias, com ordenado, o telegraphista de 4ª classe, João Pedro Saraiva e o guarda-fio de 2ª classe, João Baptista Gomes e por 60 dias, com 2|3 da diaria, o telegraphista regional Cyro Rangel.

Da Delegacia Fiscal do Thesouro Nacional, no Estado de Santa Catharina, recebeu hontem a Caixa de Amortização notas dilaceradas e a recolher, na importancia de 253:540$000.

Para esta praça trocou a Caixa notas na moeda especie na importancia de 113:075$000.

Calçado da Bota Fluminense é o melhor e mais barato. Sapatos de kangurú preto e amarelos a 11$000. Grande quantidade de saldos. **Avenida Passos 123, canto da rua Marechal Floriano Peixoto.** Sapatos kangurú envernisados a 12$000.

Theatros & Sports

THEATRO S. PEDRO

A estréa da companhia dramatica Clara Della Guardia

"La Flambée", comedia em tres actos, de Henry Kistemaeckers

Conforme temos noticiado, realiza-se amanhã, no theatro S. Pedro, a estréa da companhia dramatica italiana, de que Clara Della Guardia é a principal figura.

Do seu repertorio, que é excellente, destacam-se os ultimos successos do theatro francez moderno, como sejam *Après moi*, *Le Gout du Vice*, *L'Apôtre* e *L'Enfant de l'Amour*, de Bernstein, Lavedan, Loyson e Bataille, e essa deliciosa *La Flambée* (*La Fiammata*), de Kistemaeckers, que é a peça escolhida para a apresentação da companhia e de cujo segundo acto extrahimos a commovente scena que estampamos em seguida.

"MONIQUE — Acho melhor mudares de tactica. A humilhação não te servirá de nada. Acabarás traindo-te a ti mesmo. Podes, afinal, dizer o que queres?

FELT — Si o não cesso de dizer: falar-te.

MONIQUE — De que?

FELT — De nosso filho.

MONIQUE, *a voz alterada.* — De nosso filho!... De Roberto!... Que tem elle com o que me vaes dizer?

FELT — Peço-te que me ouças. Saberás breve.

MONIQUE, *depois de curto silencio.* — Seja. Acabas de pronunciar a unica palavra que me podia perturbar. Si é ainda um pretexto, reconheço que foi bem escolhido... Previno-te, em todo caso, que perderá o teu tempo... Não saio daqui. Tenho a campainha á minha porta... Um movimento equivoco e toca-la-ei... Ahi tens... Que me queres dizer, de tão urgente e de tão grave, a proposito de Roberto? (*Pausa; Felt tem os olhos fixados no chão. Toda a sua attitude é a de um homem condemnado, que se estrangula a si mesmo*). Supponho... (*Pallida de pavor*), que não se trata... de uma coisa... que o ameace?

FELT, *á meia voz.* — Que ameaça o seu futuro, sim...

MONIQUE, *como de subito esclarecida e numa especie de ancia incontida.* — Ah! é isso!... Quizeste me fazer medo!... E' isso!... Conheces as minhas decisões, adivinhas-te-as! Tanto melhor!... Já que assim é, eu falarei primeiro e terminaremos mais rapidamente esta conversa... E' excusado invocares o futuro de Roberto sobre esse assumpto, ou inventares ameaças que não existem. Reflecti muito antes de ti e te asseguro que si houvesse a menor coisa a recear, eu me teria immolado sem hesitação!... Pódes ver... Falava-te longamente nesta carta... Porque era a ti que eu escrevia ha pouco... Quiz que certas verdades fossem escriptas, para que possas, mais tarde, fazer com que nosso filho as leia, quando elle tiver a edade necessaria e o cruel cuidado de julgar os actos de sua mãe... E' um favor que, estou certa, tu não me negará, directo e leal que és...

FELT, *que emquanto Monique falava, erguia, pouco e pouco, os olhos interrogadores até ella.* — Não te comprehendo...

MONIQUE — Pois é coisa muito facil... Pedro, estas paginas são, em poucas palavras muito simples, a historia de nossa pobre união. Escrevi-as como um testamento... por isso que a melhor parte de minha mocidade acaba de ser perdida... E' precisamente aquella que te quiz dar... que eu te dei com tanto enthusiasmo, tanta alegria... Pedro, com todo o meu coração... Recusaste-a... Roberto não poderá enganar-se. A verdade tem um accento irresistivel. Elle comprehenderá.

Elle adivinhará, que si eu não era a companheira de que tu precisavas, a culpa não me coube, do mesmo modo que espero firmemente um favor de tua parte: o de lhe dizeres tudo o mais que uma pobre mãe não póde falar a seu filho, mas que um homem póde declarar a outro homem: que uma outra tomou o meu logar e que eu te abandonarei... que ha umas certas humilhações que se não póde, apezar de todos os pezares, impôr a um ser submisso... e que, si eu procurei renascer, abraçando uma nova vida, foi porque tu me destes todos os direitos, absolutamente todos, até os mais dolorosos. (*Pequeno silencio.*) Estás de accordo?... Não dizes nada?

FELT, *livido, a voz estrangulada.* — Nada. Ouço-te.

MONIQUE — Já disse tudo.

FELT — Não me parece. Forçaste-me, ao contrario, a uma interpretação confusa. Precisemos, si te é possivel.

MONIQUE — Póde ler... a carta aqui está.

FELT — Não, precisemos. Por que não? As coisas obscuras pouco valem... De resto, eu estou calmo, muito calmo... Nunca estive mesmo, que me recorde, tão calmo como hoje... Os grandes abysmos fazem-nos assim, por vezes... Precisemos, precisemos... Falaste em abandonar o teu logar. Em estylo claro, é o divorcio?

MONIQUE — Sem barulho, sem remorsos e com o teu consentimento.

FELT — Immediato, pois não?

MONIQUE — Immediato.

FELT, *affirmativamente.* — Para esposar Beaucourt.

MONIQUE — Pedro, bem eu dizia que era um pretexto mais que tu procuravas... Chegou... Já te não posso supportar... Nem ao menos trata-se do teu futuro. Teu futuro é o presente. Tens a gloria á tua disposição: todos te admiram e todos precisam de teus serviços. Os triumphos definitivos surgirão breve... De resto, tu és rico, tua tia te dá todo o dinheiro de que precisas para fazer figura... Nada te falta... nem mesmo uma linda amante, a quem tu amas de uma maneira especial, mas que te permitte amar, o que é o essencial. Mais algum tempo, e estarás em plena felicidade material e sentimental... Queres ter a gentileza de conceder-me a pequena dose de ventura que eu espero?

FELT — Quero a resposta da minha pergunta: vaes esposar Beaucourt?

MONIQUE — Acabo de t'o dizer.

FELT — Tu o amas?

MONIQUE — Peço-te por caridade que abrevies esse interrogatorio.

FELT — Desde quando é elle teu amante?

MONIQUE — Por que me ultrajas ainda Pedro?

FELT — Não é teu amante? (*Monique tem um movimento de hombros.*) Não ou sim?... isso não é responder!

MONIQUE — Não!

FELT — Jura.

MONIQUE, *simplesmente.* — Pela felicidade de Roberto!

A companhia do theatro Republica, de Lisboa, vem trabalhar para o Apollo

A temporada theatral no Rio de Janeiro promette ser brilhantissima este anno. Já sairam á lume as primeiras noticias ácerca da companhia do Republica, o primeiro theatro de Lisboa, e que hoje ampliaremos com as seguintes informações:

O elenco é o melhor possivel. Delle fazem parte artistas de verdadeiro valor, como o sr. Chaby, que vem como director de scena; sras. e srs. Barbara Wolckat, Judith Mello, Jesuina Saraiva, Luz Velloso, Juliana Santos, Henriqueta Ferreira e A. de Oliveira; Luiz Pinto, Angela Pinto, Carlos de Oliveira, Pinto Costa, Theodoro Santos, Thomaz Vieira, Rafael Marques, A. Montenegro, M. Pina, Antonio Sarmento, F. Costa e F. da Veiga.

O repertorio da companhia, que é superior e fez um successo enorme em Lisboa, no Republica, tem as melhores peças do repertorio moderno, de grande valor, como *Primerose*, *Petit Café*, *Vinte dias á sombra*, *La Rampe*, *Vierge Folle*, *Theodoro & C.*, *Les Petits*, *O Sr. Freitas*, *Hamlet*, *Apostolo*, *Cocotte*, *Zazá*, *Lagartixa*, *Amor de perdição*, *20.000 dollars*, *Perigo amarello*, *Ladrão*, *Bisbilhoteira*, *Dolores Rafto*, *Rato Azul*, *Severa* e *Luva Branca*.

Nos espectaculos que a companhia tenciona dar no Rio, ha um denominado *Vicentino*, com actos de Gil Vicente: *A barca do inferno*, *Auto da Maria Parda* e *O Vaqueiro*, etc.

Dizem-nos maravilhas dos scenarios, mobilias e mais accessorios para a montagem do repertorio.

A companhia vem trabalhar para o theatro Apollo.

Varias noticias, nacionaes e estrangeiras

THEATRO RECREIO — Nada menos de duas peças nos vae dar hoje o Recreio pela companhia Pato Moniz, em sessões, e duas peças de enorme successo.

Na primeira sessão teremos a engraçada comedia em dois actos *Padre, Filho e Espirito Santo*, ás 7 3|4 da noite, e na segunda, ás 9 3|4, *A dama mysteriosa*.

São tres horas de constante gargalhada para quem assistir aos dois espectaculos.

THEATRO LYRICO — Hoje, no Lyrico, em ultima representação, pela companhia juvenil, sobe á scena a popular e querida opereta *O conde de Luxemburgo*.

Amanhã, em *matinée*, a *Viuva Alegre*; de noite, *Amores de principe*.

ADRIANA NORONHA — Estampámos hontem, nesta secção, o retrato da festejada artista Adriana Noronha, como homenagem á sua decidida vocação theatral. Hoje, competenos lembrar aos leitores que é o dia designado pela empresa do theatro Apollo para a sua festa artistica, á qual concorrerá, com o maior brilhantismo, pois a beneficiada de hoje, embora ainda muito joven, póde-se considerar, sem favor algum, como uma vencedora na difficil carreira em que hoje brilha como astro de real grandeza.

A opereta a representar será a *Eva*, de Franz Lehar, e a festa de Adriana Noronha será dedicada ao dr. Julio Furtado.

PALMYRA BASTOS — Deve estrêar a 11 do corrente, no Recreio, a companhia Taveira, de que é principal figura a distincta actriz Palmyra Bastos.

A peça de estréa será a famosa e popular opereta *Casta Suzanna*, cujo papel da protagonista a festejada artista fará, pela primeira vez, no Rio de Janeiro.

A preferencia dos assignantes da época anterior termina depois de amanhã.

THEATRO S. JOSE' — Repete-se ainda hoje, nesse elegante theatro, a sempre applaudida opereta *Manobras do Amor*, que parece ter rejuvenescido depois que fez o centenario.

E' bom, porém, ir aproveitando essas ultimas representações quem não a viu ainda, porque ella vae ser substituida dentro de pouco tempo.

"SONHO DE VALSA" — Despede-se hoje do publico, ali no vasto Pavilhão da Avenida Central, a opereta *Sonho de valsa*, que a companhia Carlos Leal desempenha com a maior homogeneidade. Amanhã, primeira representação da peça *Entre as mulheres*.

CHANTECLER — Para a noite de hoje, em todas as sessões, vae dar o Chantecler a magica *Amores do diabo*, cujo luxo de scenario, magnificencia de roupagens, são já sabidos, bem como a belleza do desempenho.

São mais umas tantas enchentes a creditar ao Chantecler.

ROYAL-CINE — Para hoje figura no cartaz do popular cinema de Cascadura, o Royal-Cine, o bello drama *Milagres da Senhora da Apparecida*, que conta uma enchente em cada representação que dá.

PALACE-THEATRE — Para hoje o Palace-Theatre promette mais um bello espectaculo aos seus frequentadores, ao mesmo tempo que faz sua recita de festa a sympathica artista mlle. Gyka. Além das estréas de hoje, tomam parte no espectaculo todos os numeros de sensação de que se compõe a companhia que ali trabalha.

"A SEMANA DOS NOVE DIAS" — Esta famosa peça, que ha quatro annos fez um successo estrondoso no Recreio, vae ser representada pela companhia Fróes, no Apollo, ainda esta semana.

E' excusado encarecer a peça, tão conhecida é ella do publico, e tão de memoria devem estar ainda varios numeros de musica, como aquelle do *Rizo!*, que se tornou popular.

THEATRO S. PEDRO — E' amanhã, finalmente, que o publico travará conhecimento com a nova peça *La Fiammata*, com que Clara Della Guardia estréa no S. Pedro.

COMPANHIA JUVENIL — Hoje, ás 2 1|2 horas, haverá, por esta companhia, no Lyrico, um ensaio geral da opereta *Eva*, para que foi convidada a imprensa.

THEATRO S. PEDRO — Preparou-nos para hoje a empresa Moraes & C., um esplendido espectaculo em penultima apresentação do illusionista dr. Ricardis.

O programma de hoje é cheio de surpresas.

NOVA COMPANHIA — A empresa Moraes & C., organizou uma companhia de operetas que deve estrear no S. Pedro, na segunda quinzena de junho.

Os scenarios e guarda-roupa estão confiados aos melhores artistas do genero.

Os espectaculos são em sessões.

ENTRE AS MULHERES — E' este o enredo da opereta, em tres actos, *Entre as mulheres!* de Celestino da Silva, musica dos maestros Nicolino Milano e Luz Junior, a subir á scena amanhã, no Pavilhão Internacional:

Perecendo num enorme cataclismo os habitantes masculinos de uma ilha de piratas, um sobrevivente, catão de bom gosto, imaginou crear um paiz só de mulheres, fazendo captar menores noutros paizes e educando-as no completo desconhecimento do outro sexo.

Assim viveu feliz até á velhice, quando um naufragio fez ali aportarem tres viajantes que lançaram a revolta na côrte do libidinoso velho, aproveitando para isso dum congresso realizado na ilha para obstar que na morte do rei algum homem ousasse transformar os costumes do galante paiz. Elucidadas as mulheres sobre a superioridade do sexo forte, em breve vencidas pelo amor entregaram o commando nas mãos dos naufragos, convencendo-se que sem a differença de sexos não poderia ser completa a sua felicidade.

PARQUE FLUMINENSE — O programma de hoje no cinema é o mesmo de hontem, á vista do successo que o mesmo alcançou, pois realmente só a fita *Christovão Colombo*, garantia o exito alcançado, secundada pelo *Sonho macabro*, empolgante film da Nordisk.

E o cinema hoje ainda terá maior concorrencia, não só pela excellencia do programma, como porque não haverá espectaculo no theatro, para dar logar ao ensaio geral da nova revista *Atlantica*.

FORROBODÓ — Brevemente subirá á scena no theatro S. José, a nova burleta de costumes cariocas *Forrobodó*, original dos nossos collegas de imprensa Carlos Bittencourt e Luiz Peixoto.

Forrobodó representa um estudio dos famosos bailes da sociedade Flor do Castigo, do Corpo da Cidade Nova, nos quaes as mulatinhas dengosas entretinham-se com os seus "correctos" pernosticos, onde o palavreado bombastico constituia a nota saliente.

Dessa maneira, o publico poderá apreciar um forrobodó na extensão da palavra, pois os autores da peça apresentam um *portrait-charge* bem estudado e sem faltar uma linha, um traço caracteristico, do que aquillo é.

Esperem, pois, pela *première*.

O que vae pelos cinemas e outras casas de diversões

Programma de hoje nos cinemas:

CINEMA PARISIENSE — Um verdadeiro amigo, Exposição Nacional de Bellas Artes, Os olhos e Habitantes dos pantanos.

CINEMA PARIS — Habitantes microscopicos dos pantanos, Os olhos, Inauguração da Exposição de Bellas Artes em Veneza e Successo do tio.

CINEMA IDEAL — Os olhos e o coração, O triumpho do amor, Marion, Amor e sciencia.

CINEMA PATHE' — Honra de cigano, O triumpho do amor, Marion, Pathé Journal, Rigadin quer ser policia e O chronometro do sr. delegado.

CINEMA ODEON — Exposição de Bellas Artes em Veneza, A luz do amor, Casacas alugadas e Cine Journal.

CINEMA AVENIDA — Tempestade da uma alma, Amor e sciencia, Pomada maravilhosa, Gaumont-Journal 19 e Uma temporada alegre.

CINEMA VICTORIA — Os carbonarios, Entalação, José Pandego, Aula de geographia de creanças e Gontran encantador.

CIRCO SPINELLI — Um bello espectaculo que o Spinelli nos vae dar hoje.

O que dizem as ultimas noticias recebidas de Portugal

Uma carta de Verin

De Verin, Hespanha, recebemos uma carta, da qual destacamos os seguintes topicos:

"Os carbonarios portuguezes adoptaram agora uma curiosa estrategia, com o fim de intrigarem os verdadeiros emigrados politicos com as autoridades e com o governo da Hespanha. Atravessam a fronteira e vêm estabelecer-se nas populações raianas, onde existem nucleos de conspiradores, que, como é sabido, estão disseminados ao longo de toda a raia. Ali, procuram elles fazer-se passar por monarchistas, provocando desordens, disparando tiros, formando conflictos.

Aqui, em Verin, levaram a audacia mais longe. Como reside nesta cidade maior numero de realistas, elles tentaram um golpe curioso: simularam um ataque ao vice-consulado portuguez, chegaram mesmo a enfrentar os *carabineiros* e a *guarda civil* contra quem fizeram repetidos disparos. Foi preso na refrega um carbonario, conhecido, chamado Americo Augusto, natural de Carrozeda de Anciães, ao qual, no momento da prisão, foram apprehendidas tres bombas de dynamite e um revolver. Esse figurão é um criminoso em Portugal, d'onde veio para redimir os seus crimes pela forma que fica indicada. Desta maneira, quando ao Brasil chegarem noticias de alteração da ordem entre os emigrados politicos ou entre estes e os hespanhoes, já ahi sabem do que se trata: ou os conflictos são preparados pelos carbonarios ou provocados pelas autoridades hespanholas, de mãos dadas com aquelles.

"Quanto ao que mais os possa interessar, sómente direi: as tropas de Couceiro estão armadas, convenientemente; tem munições em abundancia e só esperam... a ordem de marcha!"

O que dizem os nossos telegrammas:

A CRISE MINISTERIAL

Lisboa, 4 — (*Especial*) — A crise ministerial continua prendendo as attenções geraes. O presidente da Republica procura sustentar o ministerio, e, segundo o ministro do Interior, dr. Silvestre Falcão, receioso de que uma reorganização traga complicações que prejudiquem a Republica.

Lisboa, 4 — (*Directo*) — Tem-se effectuado repetidas reuniões dos differentes agrupamentos politicos, verificando-se que é impossivel prever as consequencias da crise ministerial. O partido chefiado pelo dr. Brito Camacho insiste na conservação do actual ministro do Interior; os affonsistas sustentam a retirada desse ministro, e por seu turno os Almeidistas conservam-se em absoluta opposição ao governo. Assim, o dr. Augusto de Vasconcellos, presidente do governo, não póde contar com maioria na Camara, e a demissão collectiva do gabinete parece inevitavel.

Lisboa, 4 — (*Havas*) — A opinião publica continúa a occupar-se da annunciada crise ministerial.

E' voz corrente que, si o dr. Augusto de Vasconcellos apresentar o pedido de demissão collectiva do gabinete, elle mesmo formará o novo conselho de ministros, em cuja presidencia continuará.

MANIFESTO DA MUNICIPALIDADE

Lisboa, 4 — (*Directo*) — A Camara Municipal publicou um manifesto ao povo, annunciando a chegada, no dia 6, de uma missão norte-americana, e pedindo a cessação da gréve do pessoal dos carros electricos. A missão americana vem convidar Portugal para se fazer representar na Exposição Panamá-California.

A GRÉVE

Lisboa, 4 — (*Directo*) — O pessoal da Companhia dos Caminhos de Ferro tem auxiliado os grevistas com o seu apoio moral e com donativos em dinheiro.

Lisboa, 4 — (*Directo*) — E' certo que o pessoal das estradas de ferro declarou que cobrará a gréve dos empregados dos carros electricos, e que assumirá a attitude mais energica si porventura a companhia carris de ferro admittir pessoal estrangeiro para o seu serviço.

Os grevistas não attenderam ao pedido da Camara Municipal e mantêm-se firmes na sua attitude.

Lisboa, 4 — (*Havas*) — Um grupo de individuos promove um protesto contra a inscripção de pessoal que a Companhia de Bondes Electricos vae abrir a seis do corrente.

OS EMIGRADOS PORTUGUEZES NA CAMARA DOS DEPUTADOS DA HESPANHA

Madrid, 4 — (*Directo*) — Na Camara, o deputado Soriano disse, em discurso, que os conspiradores portuguezes dominam a fronteira hespanhola, protegidos pelas autoridades, atropellando, tiroteando e raptando mulheres.

O deputado Barroso, em contestação a Soriano, disse que são infundadas as accusações ás autoridades hespanholas, que cumprem o seu dever, internando os emigrados em territorio hespanhol.

A CAMARA DOS DEPUTADOS VOTA, POR MAIORIA, CONTRA A DEMISSÃO DO MINISTERIO

Lisboa, 4 — (*Havas*) — A sessão de hoje, na Camara dos Deputados, sómente terminou ás 7,45 da noite.

A Camara rejeitou, por 73 votos contra 37, a moção apresentada pelo dr. Antonio José de Almeida e a qual declarava que "a Camara reconhecia que os altos interesses da patria e da Republica impunham a demissão do ministerio". Os partidarios do dr. Antonio José de Almeida votaram a favor dessa moção, que teve contra os votos dos partidarios dos drs. Brito Camacho e Affonso Costa, tendo estes ultimos declarado que sómente acceitavam uma moção de desconfiança contra o ministro do Interior, sr. Silvestre Falcão.

A's nove horas da noite, o ministerio reuniu-se no palacio de Belem, afim de apreciar a situação politica interna.

A CRISE POLITICA

Lisboa, 4 — (*Directo*) — Os ministros e alguns chefes politicos resolveram obstar a afim de evitar que o dr. Affonso Costa provoque no parlamento censuras ao gabinete.

A REORGANIZAÇÃO MINISTERIAL

Lisboa, 4 — (*Directo*) — Caso o dr. Augusto de Vasconcellos se recuse a reorganizar o ministerio, na hypothese de ser necessaria essa medida, o dr. Manoel de Arriaga chamará para organizar novo gabinete o dr. Bernardino Machado.

A situação politica aggrava-se.

Precisa-se vender moveis a prestações; rua da Alfandega, 111.

HYGIENE DA BOCCA

Pasta dentifricia oxygenada, clareia os dentes, fortifica as gengivas e perfuma o halito, destroe a carie dentaria tornando a dentadura firme e vigorosa.

A' venda em todas as boas perfumarias e pharmacias. — Fabricada por Causa & Medina
RUA LUIZ DE CAMÕES 6
Deposito — DROGARIA RODRIGUES — Rua Gonçalves Dias 30. — Em S. Paulo. Baruel & C.

Cadeiras austriacas e moveis a prestações; rua da Alfandega, 111.

A SEGUNDA VINDA DE JESUS

O que foi a oitava conferencia do padre Julio Maria

"O governo não é a nação, o governo não é a patria" exclama o orador

"O maior patriota, que foi Christo, foi tambem o maior amigo da humanidade"

A matriz da Gloria esteve ante-hontem repleta de assistentes, que foram ouvir a nova conferencia do padre Julio Maria.

Notámos entre os presentes, além do dr. Francisco Salles, ministro da Fazenda, muitos medicos, advogados e pessoas de alta representação social, que desejavam ouvir a palavra inspirada do orador.

Na conferencia realizada o orador abordou com felicidade um assumpto que impressionou profundamente o grande e selecto auditorio:

— Os signaes bem manifestos e visiveis, na nossa época, da segunda vinda de Jesus.

Durante hora e meia falou o dr. Julio Maria, desenvolvendo um thema, que lhe offereceu margem para uma serie de considerações, de grande observação e estudo.

Eram 8 horas da noite, quando o dr. Julio Maria, acompanhado por uma commissão de irmãos da Irmandade de N. S. da Gloria, e entre estes o dr. Felicio dos Santos, se dirigiu á tribuna sagrada.

A senhorita Altair de Azevedo, filha do general Thaumaturgo de Azevedo, cantou nessa occasião uma *Ave Maria*, que o conferencista agradeceu com uma inclinação de cabeça; e dirigindo-se ao auditorio, começou com a sua voz pausada e forte, a desenvolver o assumpto da sua conferencia:

Lamentou a sorte dos habitantes da terra porque presentemente, por toda a parte, se mostram falsificados dos sentimentos; dos terrestres, o mais puro, que é o patriotismo e dos divinos, o mais bello, que é a caridade.

Muitas são as causas que corromperam o patriotismo: a vaidade politica, o orgulho, a astucia diplomatica, e ambição de poderio e de gloria, coisas essas que bastam para explicar como se desfigura a noção do patriotismo.

E' hoje os menos orientados pelos sentimentos de civismo, são os que se consideram arvutos das nações e as nações menos moralizadas são as que se consideram modelo das demais.

Estas considerações bastam para explicar a degradação do patriotismo.

Mas ha outras causas presentemente e o orador faz notar uma contradicção da nossa época:

O que predomina hoje na diplomacia, na politica e em todos os ramos da vida social, é o desejo de preponderancia pela elevação moral, pela conquista e pela guerra.

O que enfeitiça é o que se chama humanitarismo, para o qual nada faz, porque no mesmo tempo que promove a paz, alimenta a guerra.

As causas principaes de degradação do patriotismo são varias: E' a confusão do governo com a patria, do governo com os governantes e a falta de noção do humanitarismo.

O governo não é a nação, o governo não é a patria; a noção de patria está errada.

Patria não é só o presente, é tambem o passado: E' a tradição, o berço, a terra natal, a familia, a cidade; é uma coisa bella na mocidade e santa na velhice. A patria não é o governo, a justiça, a administração, o parlamento, que são apenas simples orgãos pulmonares de um povo. A patria vem da vida de um povo, que não respira sinão vem de Deus.

Todo o povo é formado por Deus e deve viver para o seu creador. A patria não é só a bandeira, não é o hymno que arrebata, não é só o sangue, é tambem a pia baptismal, o lar dos antepassados, a oração maternal e a cruz do meigo Nazareno.

Esta sim, esta é que é a noção da patria!

Por outro lado a patria não é como quer que seja Ernesto Renan, "um complexo de idéas e preconceitos exclusivistas"; nem como quer Brisson, "um sentimento contrario á humanidade".

No Evangelho as palavras patria e humanidade, se harmonizam. O maior patriota, que foi Christo, foi tambem o maior amigo da humanidade.

Jesus Christo dá ao homem o seu amor e á patria as suas ternuras.

Na missão de Christo vemos o homem de todos os seculos e na sua personalidade o judeu, tanto que se tornou a gloria de Israel e o rei dos judeus.

A segunda vinda de Jesus será para todas as almas a realização magnanima do reino de Deus. A segunda vinda será, portanto, a conclusão historica do reino de Deus, o corolario do reino de Jesus. Tem a sua evolução divina e humana: divina, porque é uma revelação; humana, porque os factos da historia demonstram isso. Não só ha factos remotos, como factos proximos, que a garantem.

Não são factos imaginarios; são dados pela tradição, pela Escriptura, pelo Evangelho e pela Egreja, ensinados pelos padres e pelos doutores da Egreja.

Os signaes e factos não devem ser confundidos, os recentes com os remotos.

Serão concommittantes os que serão vistos na segunda vinda.

Não se deve duvidar, simplesmente porque não houve ainda uma conflagração universal: movimento de astros, guerras, incendios, etc., que se darão infallivelmente por occasião da segunda vinda.

Ha um outro facto, que convem não olvidar: a vinda do anti-Christo, com o seu grande exercito, que ha de assolar o mundo e que se dará pouco antes da segunda vinda.

E si não houver preparo antes da vinda do anti-Christo, teremos commettido um grande absurdo.

O anti-Christo ha de apparecer com o seu grande exercito: a maçonaria, o espiritismo, o positivismo e outras seitas perniciosas e condemnaveis.

Meditemos, portanto, e reflictamos:

Os signaes verdadeiros, que nos darão o soccorro, que os judeus não tiveram na primeira vinda, são os seguintes:

1º. Apostasia das nações.
2º. A caridade da Fé.
3º. A pregação universal do Evangelho.
4º. A conversão dos judeus.
5º. O excesso da vida material.

Façamos uma ligeira analyse destes signaes:

Quanto ao primeiro, é dogma que as nações foram creadas por Deus e para Deus, mas é facto que as nações, ha seculos, têm repudiado o Christianismo.

Pela Renascença tivemos o renascimento do paganismo, que resuscitou, e essa apostasia veiu da Europa para a America, onde uma nação até das escolas tirou o ensino da religião catholica.

E officialmente o Brasil, que apostatou, conjuntamente com outras nações catholicas, que repudiaram o christianismo em todas as espheras da vida.

Começam a secularizar, isto é, fazem o casamento, o baptizado, o parlamento e a familia, tudo sem Deus.

Nas nações em que não ha, como no Brasil, a apostasia official, ha a apostasia real em todos os seus usos e costumes.

Todas as nações mais ou menos animadas pelo mesmo ideal vão se afastando do christianismo.

Póde haver o christianismo de conveniencia, como existe na Egreja, principalmente nas missas de setimo dia.

Mas o christianismo efficaz, que orienta os governos, esse não existe.

Felizmente a apostasia não attingiu ainda o seu auge. Este é um signal manifesto nos nossos dias.

Quando houve, em 1870, um attentado contra os direitos de um soberano, apenas o Equador protestou contra esse attentado, todas as nações calaram-se, até o Brasil, que tinha uma falsa religião...

Obedeceram a conveniencias politicas ou... diplomaticas.

E o que é o paganismo antigo? Não consistia sómente na adoração dos idolos, que era uma fórma exterior, a essencia estava na separação do governo e Deus. Todo o poder nas mãos de um despota, como Tiberio, Caligula, Nero, Maximiano e outros.

Dizia Cicero: — "E' impossivel reproduzir os erros dos philosophos, tão numerosos elles são."

Na ordem moral era a emancipação da carne, o amor livre, a bigamia, a profanação do lar.

Na ordem material era o excesso da vida material com os seus exercitos, a sua industria, as suas fabricas, os seus inventos, emfim, a emancipação da lei divina.

Qual destas qualidades não perdura nos espiritos modernos?

Qual o governo que consulta Deus nos seus actos publicos?

Ha ou não ha a emancipação da Razão, pensando cada um como quer e deseja?

A nossa civilização é um Pantheon, onde se adoram todos os deuses, a verdade e o erro.

A emancipação da carne não é um facto?

Não é verdade que quanto a progresso só prepondera o paganismo?

Le Roi Beaulieu lamenta que a industria reduzisse o homem a uma machina e o mundo a uma fabrica.

O que se passa presentemente no Brasil é o que se passa no mundo inteiro.

Quanto ao segundo signal é licito perguntar:

— Onde está a Fé na maioria dos homens? Fé pratica não existe, existe sómente a que se traduz no sacramento praticado pelas mulheres e pelas creanças.

A maioria dos homens vive e morre sem o sacramento da Egreja.

Os homens vivem acastelados na sua honestidade, ou dominados pelo respeito humano. Mas isto não basta, porque é a escravidão.

Haverá Fé theorica?

Não existe, porque cada um tem o seu dogma e o seu modo de pensar.

Haverá, então, Fé nacional?

Tambem não existe porque tudo o que se faz é escondido. Nem siquer existe coragem para desprezar a Fé. Em tudo ha medo e cobardia.

Si houvesse Fé nacional, estaria inscripta na bandeira, nos codigos, nas escolas, no Exercito e na Armada.

E Fé privada? Esta tambem não existe porque tem duas bandeiras. Vemos assim uma educação incoherente, o que faz com que os filhos entrem na vida vacillantes, entre a Fé e a materia e a incredulidade paterna ou seja uma geração desequilibrada, quanto á religião.

Todos os medicos, advogados, juizes e engenheiros procuram os seus collegas e os competentes para se orientar nos ramos da vida, menos quanto á religião.

Todos os seculos tiveram males e calamidades, e a nossa época é inferior ás outras, excepto quanto á Fé.

Temos o peccado a sangue-frio, a offensa ao Creador, o desprezo do que nos amava antes de existirmos.

A vida é um jubilo, um prazer, um gozo, que se traduz na poesia do universo.

Profanar o dom da vida, não fazer da mesma um gozo licito, é transformal-a em instrumento de morte moral.

O peccado é tudo: a injuria, o insulto, o villipendio e mais do que tudo é a ingratidão.

Ha peccados e peccadores. Póde se peccar sem reflexão, sem vontade, sem culpa e sem malicia completa. Peccado é falsificar generos, defraudar semelhantes nos contratos, não santificar os domingos, inverter as leis do matrimonio, praticar attentados contra o amor e a natureza.

Nunca houve na historia um seculo como o nosso.

Quanto ao terceiro signal, é uma verdade geographica, que, sem esquecer a exploração do Polo Norte, que o globo está corrido, não ha regiões desconhecidas e póde se affirmar que o Evangelho tem penetrado em toda a parte, no Japão, na Azia, na China, e a Egreja nos ensina que quando se diz propagação universal do Evangelho, trata-se de uma propagação geral e não particular, abrangendo localidades sem valor.

O Evangelho é como o sol, que illumina o mundo.

Não ha nenhuma parte do mundo em que a palavra de Deus não tenha sido ouvida.

Um outro signal importante, um phenomeno em que ninguem reflecte, que é assombroso, estupendo e que vae passando despercebido — é a conversão dos judeus.

Foi sempre tradição, que serão convertidos em maior proporção, quando se approximar a segunda vinda. Os judeus eram excluidos em toda a parte pela maldição que pesava sobre elles.

A Revolução Franceza, emancipando os judeus, collocou-os em contacto com os christãos.

Os judeus entraram hoje por toda a parte e têm se convertido aos milhares.

Drak verificou que, em dez annos, se tinham convertido mais judeus do que em dois seculos.

O outro signal, o signal evidente é o seguinte:

Os discipulos perguntaram ao Divino Mestre quando seria a nova vinda.

E Jesus negou-se a dizer dia e hora da segunda vinda, mas, para que a conhecessem, disse:

"Será como nos dias de Noé."

O peccado está no repudio que a humanidade fez das coisas sobrenaturaes, porque só pensa no gozo terreno.

Haverá quem negue o excesso da vida material, nesta época?

E' certo que a politica procura animalizar os homens, pela ausencia de idéas, porque só pensa no augmento de territorio; o ideal é dos grandes exercitos; o ideal é dominar uns aos outros.

O pacifismo é uma irrisão. Para que nasceu o homem? E os inglezes se encarregam de responder:

"Para queimar carvão de pedra e aperfeiçoar os animaes."

Ha outras preoccupações, mas todas dominadas pelo bem-estar, pelo amor da patria falsificado, e nenhuma caridade.

Porque alguns correm para casas de caridade, pensam que são caridosos. Confundem caridade com philantropia.

E a verdadeira caridade é aquella que São Paulo tão bem definia: "Si eu falasse a linguagem dos homens, ou dos anjos, si eu tivesse a graça da prophecia, si eu fizesse milagres, si eu désse o meu corpo para ser queimado, mas não tivesse caridade, nada disto aproveitaria."

Caridade não é a compaixão natural.

Jesus sagrou este apostolado.

O Evangelho disse que Jesus chorou sobre uma multidão que soffria, matando-lhe a fome. E Jesus não deu esmola ao corpo, sem pensar na alma.

Diz um bispo americano: — "Não se póde pregar o Evangelho a estomagos vasios."

Quem tem fome não póde ouvir o Evangelho. E S. Paulo dizia: "A piedade é util para tudo."

Dados os signaes da segunda vinda, não é verdade proclamar com S. Paulo, os tempos difficeis?

A nossa época é essa época que Jesus previu. Está proxima a segunda vinda.

O homem hoje procura a verdade, mas não a encontra. E por que?

Porque os espiritos estão divididos.

Uns vão para o espiritismo, que é uma mystificação, porque obriga o homem a communicar com espiritos invisiveis, que são os inimigos da alma; outros vão para o positivismo que dá o homem como Deus; outros caminham para o protestantismo que desviou a alma do Evangelho e da Egreja e outros se deixam levar pela maçonaria com a sua falsificação philantropica e nenhum valor moral nem material.

Que nos resta, deante disto tudo?

Defender a alma, contra tudo e contra todos.

E' forçoso reconhecer que a sciencia que materializa o homem não é a verdadeira sciencia: A politica que proporciona bem estar material, não é a verdadeira politica; a industria que transforma o homem em machina, não é o genio do progresso; a arte que prostitue o homem, reproduzindo coisas torpes, não é a arte que o dignifica; a peste lavra, a epidemia se propaga, a impiedade sobe como o mar e avassala tudo: o lar, a familia, a patria, a humanidade.

No mais triste dos naufragios, porque é de lama, perca-se tudo: a fortuna, a paz, a alegria, mas liberte-se a alma, defenda-se a alma, creada por Deus, consagrada e resgatada por Jesus com o seu precioso sangue, e á qual Jesus Christo na segunda vinda dará uma eternidade feliz no meio do seu amor infinito.

S. L.

A Popular Casa do Paz

Fabrica de formas e de chapéos para senhoras e creanças. A' Rua Sete de Setembro n. 193, (antigo 189).

E' a mais antiga nesta Capital e a que mais barato vende, é a que tem sempre modelos mais modernos e a que tem maior sortimento.

Lavam-se e reformam-se chapéos com perfeição Telephone 2179.

FESTAS ESCOLARES

O centro italiano de instrucção Principe de Piemonte

O que foi a distribuição de premios aos seus alumnos mais estudiosos e applicados

Perante numerosissima assistencia realizou-se ante-hontem, na Sociedade Italiana de Beneficencia, a festa annual do Centro Italiano de Instrucção Principe de Piemonte, para a distribuição de premios aos alumnos mais applicados.

Foi uma bella festa, que se revestiu de grande solennidade e que veiu demonstrar um novo serviço da colonia italiana, pela instrucção gratuita, que por intermedio desta escola mixta diurna e nocturna, vae proporcionando a dezenas de moços e creanças.

A's duas horas da tarde assumiu a presidencia do acto o barão Romano de Avezzana, ministro da Italia, tendo á esquerda os s.s. Raffaele Boscarelli, vice-consul real; cav. J. Lipiani e cav. Biagio Brando, e á direita os srs. Vittorio Polver, Leonardo Ezziquelle e prof. Pasquale Estamille.

Usando da palavra o sr. V. Polver, presidente do Centro, justificou a solennidade: falou dos que se consagraram a este centro de instrucção, principalmente dos seus professores, a quem agradeceu o zelo e dedicação, e referiu-se, depois, ao acto que se ia realizar, como recompensa do estudo e da applicação dos alumnos, relembrando a sua realização no dia em que a patria festeja a promulgação do seu estatuto fundamental e chora a morte de um heróe, de um filho querido, — Giuseppe Garibaldi.

E terminou o seu pequeno discurso saudando á Italia, pedindo que a sua boa estrella guie o seu exercito e a sua marinha para que a victoria final proclame uma era de paz, de civilização e de progresso para a Tripoli Italiana.

Falou, depois, o prof. Pasquale Estamille, inspector escolar do Centro, que produziu um discurso, que foi muito applaudido. Depois de um agradecimento a todos que honravam a festa, que era ao mesmo tempo de instrucção e patriotica, pelos laços que a ligavam, fez um resumo historico dos principaes acontecimentos italianos, desde 1820 até a morte de Garibaldi, relembrando o periodo de 1848, a elevação de Pio IX, a guerra da Austria, Carlos Alberto e as suas grandes reformas, inclusive a Constituição Mazzini, Victor Manoel II e Garibaldi, de quem fala com louvor, consagrando o grande heróe, que se bateu sempre pela liberdade e pela justiça.

Referiu-se, por fim, á festa que vinha se realizando, do valor da escola que nada deixa a desejar, graças á sua direcção e ás autoridades da patria, para proclamar o valor da colonia e da patria italiana, que vive, trabalha e progride, porque não é apenas uma expressão geographica.

Seguiu-se a execução do hymno patriotico *A Mameli!*, letra de V. Polver, musica do maestro E. Ronchini, cantado por 160 vozes infantis, sob a direcção do maestro Bertove, que foi bisado e applaudido com enthusiasmo.

Logo após foram recitadas poesias patrioticas pelos alumnos: Cavina Alessandro, Gioia Egidio, De Rosa Giovania, Meloncini Berta, Olivieri Umberto, Ottolograno Giuseppe e Diano Adelaide, e pela graciosa menina Helena Schuabl foi feito um pequeno discurso de agradecimento ás autoridades italianas e á direcção que mantem a escola, terminando por uma saudação á patria e um viva á Italia.

O sr. V. Polver informou que os premios que iam ser distribuidos eram devidos á generosidade dos compatriotas, desejando que essa sympathia se mantenha sempre para a felicidade da escola e como uma demonstração dos sentimentos altruisticos da colonia.

Os alumnos do curso diurno que foram premiados são os seguintes:

Costanzo Giovanni, Filardi Gelsomina, Teti Maria, Olivieri Annetta, Ciardullo Concetta, Falbo Michele, Olivieri Rodolfo, Celano Antonio, Groia Egidio, Pellegrini Umberto, Tonei Giovanni, Meloncini Berta, Diano Adelaide, Ciardullo Giselda, Del Giudice Maria, Di Sabbato Italia, De Rosa Margherita, Olivieri Umberto, Fittipaldi Chispi, Cosentini Annunziata, Celano Annunziata, Iannibelli Resina, Mascia Teresa Shuabl Elena, Di Sabbato Tommaso, Bochetto Gaetano, Ottolograno Giuseppe, Iannibelli Maria Angela, Cavina Alessandro, Padula Domenico, e os do curso nocturno: Crea Paolo, Tumiati Tiziano, Fionda Angelo, Pitaro Luciano, Di Biasi Pietro, Fionda Domenico, Amalfi Antonio, Cervo Giuseppe, Calabria Francesco, Olivieri Francesco, De Angelis Vincenzo, Veltri Giuseppe e Vicceonte Vincenzo.

Os premios concedidos variavam conforme a classe e aproveitamento, além dos diplomas, foram conferidos premios em dinheiro na importancia de 250$ e outros de valor e utilidade, taes como: chapéos de sól, chapéos para meninas, leques, berloques, estojos para escripta, tinteiros, correntes para leques, braceletes de ouro, relogios, etc., etc.

Os alumnos mais distinctos foram: no curso diurno, a senhorita Maria Angela Iannibele, e no nocturno, Olivieri Francesco, que foram distinguidos com medalha de ouro e o premio de 100$, em caderneta da Caixa Economica.

A senhorita Maria Angela não póde comparecer, por estar na Detenção, aguardando o seu julgamento, em consequencia do acto que praticou, em janeiro do corrente, em desaffronta da sua honra ultrajada.

A directoria resolveu ir, em commissão, levar-lhe o premio conferido e, além do seu patrocinio, mais o donativo de 50$, effectuado pelo barão Romano de Avezzana.

Estes premios foram concedidos com as maiores honras do auditorio, ao som da *Marcha Real*.

Terminada a distribuição dos premios, falou o ministro da Italia, para encerrar a sessão e para agradecer, com palavras de louvor, á presidencia e mais directores da escola e á colonia, o seu interesse pela instrucção, esperando que essa boa vontade continue á frente desta obra meritoria e patriotica.

Em seguida foi servida uma taça de champagne ao ministro e ao consul da Italia, á imprensa italiana e carioca, bem como ás pessoas gradas, o que offereceu ensejo para uma série de brindes entre o barão Romano de Avezzana, e srs. Gallotti, Mandroni e Polver.

A's 4 horas da tarde, com a retirada do ministro da Italia, terminou a brilhante solennidade, que deixou no auditorio a mais agradavel impressão.

Tocou durante esta festa a banda de musica da Sociedade Italiana Recreativa e Musical, de que são directores os srs. capitão João Vinvi, presidente; prof. Acchipinti, vice-presidente; Jacomo Requotti, secretario; director da musica, Pedro Alessio, e regente, o maestro Bertoni.

Salas de jantar e de visitas, a prestações; rua da Alfandega, 111.

A Vida
EM VIDROS
Chum Creosotado
DE
Ernesto Souza
BRONCHITE
Rouquidão, asthma, coqueluche, Tuberculose pulmonar
Grande tonico abre o appetite e produz a engorda.

Um auto das Obras Publicas vae de encontro a uma carroça da Limpeza Publica

O *chauffeur* Tertuliano Ribeiro da Silva passava hontem pela rua do Cattete, dirigindo um auto-caminhão das Obras Publicas.

A certa altura vinha uma carroça da Limpeza Publica e o auto foi de encontro á mesma, resultando da collisão ficarem feridos os animaes que a puchavam.

Preso em flagrante, o *chauffeur* foi autoado pela policia do 6º districto.

A carroça ficou com avarias.

A prestações todos podem mobiliar suas casas; rua da Alfandega, 111.

Carroceiro sob as rodas da carroça que guiava

Guiando uma carroça, passava hontem pela rua Bento Lisboa o carroceiro José Domingos de Araujo, quando aconteceu cair e ser arrastado alguns metros.

Do accidente resultou ficar o carroceiro ferido no malleolo direito.

Depois de soffrer curativos na Assistencia, retirou-se.

Dr. E. Vidigal
Molestias do pulmão, do coração e syphilis
Consultas, das 2 ás 4 horas — Rua Primeiro de Março n. 14.

OS MERCADORES DO AMOR

A policia prosegue na campanha contra os "caftens" que, perseguidos por ella, embarcam espontaneamente para a Argentina

Acossados pelas autoridades de Buenos-Aires, elles demandam o Velho Mundo

O album dos exploradores do ignobil commercio

A QUADRILHA SINISTRA

Walf Scharker

Em noticia detalhada contámos nós hontem o que a policia tem feito e as esperanças que alimenta, de obter resultados positivos na campanha que encetou contra os exploradores do lenocinio.

O 2º delegado auxiliar já se entendeu directamente com o director do Gabinete de Identificação, sr. Elyseo de Carvalho, sobre a confecção do album policial a que nos referimos.

A nossa policia foi informada pela policia argentina de que elle e mais dois que o acompanhavam demandavam o Velho Mundo, no mesmo vapor em que embarcaram.

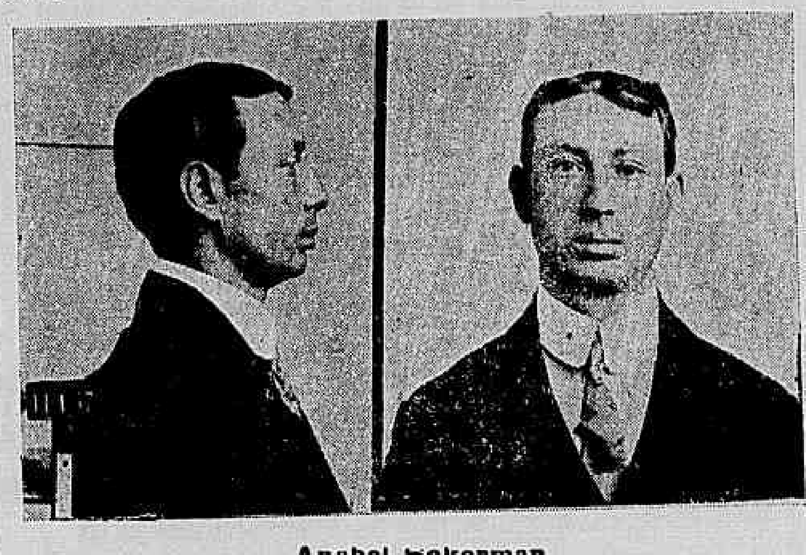

Ansbel Sekerman

Além dos *caftens*, cujas photographias publicámos hontem, embarcaram mais os que reproduzimos hoje. São elles: Walf Sharker, de 31 annos de edade, filho de Samuel Sharker e de Ente Sharker. E' russo e para aqui veiu, procedente da Argentina, onde iniciou o seu torpe commercio.

Tem uma cicatriz na orelha direita, devido a uma operação recentemente feita. Foi identificado em 16 do mez passado e embarcou a 18.

Henri Pelard, de 34 annos, francez, filho de Henri Pelard e Madi Bouran. Diz-se negociante ambulante de fazendas. Foi identificado a 22 de maio e embarcou tres dias depois com destino a Buenos Aires, onde não conseguiu desembarcar.

Anesbel Sekerman, de 28 annos, filho de Skind Sekerman e Berta Sekerman. E' inglez e diz-se negociante de fazendas. Foi identificado a 20 de maio e embarcou a 22 para Montevidéo.

Henri Pelard

Ladrões presos

Agentes do Corpo de Segurança prenderam hontem os seguintes ladrões:

Guilherme Sampaio, Fortunato Paulino Tanhataro, Oscar Ferreira da Silva, José Garcia Ferreira, João Menezes, Antonio Evangelista Cabral, Francisco Gomes Saraiva, João de Oliveira, Aurelio Bastos, José Ferreira Macedo, Edgard Vianna, José Procopio Conrado, Manoel Francisco de Lima, José Marcolino dos Santos, Floriano Lopes dos Santos, Antonio da Silva, José Augusto, Alfredo Alves, José da Costa, José Arantes, Martinho Pinheiro e Antonio dos Santos.

A CIDADE

Queixas que nos fazem e providencias que nos pedem

Os moradores da rua General Pedra pedem-nos que façamos uma reclamação á Saude Publica, para que determine uma visita á cocheira da rua General Pedra n. 25, afim de ser examinado o estado de immundicie em que ella se acha.

O máo cheiro que exhala é terrivel, prejudicando os moradores daquella rua.

——— Esteve em nossa redacção o sr. Antonio Pires, que nos veiu declarar não ter fundamento a queixa que nos fizeram de haver proposital falta d'agua nos predios 123 e 121 da rua do Lavradio, e tampouco que elle maltrate a quem quer que seja.

Foram presos varios individuos e estão sendo processados como ladrões

Procurou-nos hontem, a proposito da local por nós publicada no dia 1º do corrente com a epigraphe supra, o sr. Manoel Gonçalves Motta.

Pediu-nos esse senhor, declarassemos ser elle portuguez e socio da firma Rezende & Motta, estabelecida com padaria á rua de S. Francisco da Prainha n. 27, onde reside.

Pede-nos essa rectificação o sr. Manoel Gonçalves Motta, afim de que não se julgue ser elle o Manoel Gonçalves da Motta que está sendo processado como ladrão.

Visitem o rico sortimento de moveis da rua da Alfandega, 111.

ULTIMA HORA — Queiram vêr os preços da casa Pires & Passos, que é realmente quem mais barato vende, tendo um sortido de joias, de fino gosto.
RUA SETE DE SETEMBRO N. 55

Na repartição dos Telegraphos

Um aspecto da manifestação que o pessoal dos Telegraphos fez ante-hontem ao dr. Estanislau Pamplona

Sociaes

Datas intimas

Faz annos hoje a graciosa senhorita Esmeralda Monteiro Piquet, filha do capitão de corveta engenheiro machinista Justiniano Ferreira Piquet.

——— Passa hoje o anniversario natalicio de d. Maria Luiza Gallo Fernandes, esposa do sr. José Fernandes Pereira Gallo, conceituado negociante desta praça.

——— Completa hoje o seu primeiro anniversario a innocente Valentina (Ninha), filha do sr. Joaquim de O. Monteiro, negociante desta praça.

——— Completa hoje mais um anniversario o commissario do 18º districto, Eurico Rocha. Por essa data, será elle muito cumprimentado pelos moradores e negociantes daquella zona, onde tem sabido adquirir grandes sympathias.

——— O sr. Luiz Antonio dos Reis, guarda-livros da Estrada de Ferro Central do Brasil, faz annos hoje. Os seus amigos e collegas de repartição irão á noite em sua residencia, no Boulevard Vinte e Oito de Setembro, em Villa Izabel, offerecer-lhe em nome do pessoal da Contabilidade da mesma Estrada um rico mimo.

——— Faz annos hoje o major Antonio Lacerda.

——— Faz annos hoje a gentil (Dadá) Aldemar de Figueiredo Rocha, filha idolatrada do major Florindo Augusto de Figueiredo Rocha, funccionario da E. de Ferro Central do Brasil.

——— Completa hoje mais um anniversario o menino José Vital, filho do sr. Luiz Vital e de d. Josepha Vital.

——— Faz annos hoje a gentil Francisca Ramos Freire, filha do finado tenente-coronel Manoel de Alvarenga Freire.

——— Passa hoje o anniversario do sr. Ajax Cunha da Fonseca, estimado 2º official da secretaria do Ministerio da Viação.

——— Fez annos hontem o sr. Alberto Emilio do Amaral, chefe de secção dos Telegraphos.

O anniversariante recebeu, por esse motivo, innumeros cumprimentos em cartas, cartões e telegrammas.

——— Fez annos hontem a veneranda senhora d. Polucena Frias Sá Pinto, esposa do dr. Sá Pinto, estimado e caridoso clinico da vizinha cidade de Nictheroy.

——— Faz annos hoje d. Esther S. Duque Estrada Bastos, esposa do sr. Alvaro Duque Estrada Bastos, chefe da secção fiscal da Casa da Moeda.

——— Festeja hoje o seu anniversario natalicio d. Amelia Dias da Cruz Rocha, estimada e provecta directora da Escola Estacio de Sá, digna esposa do coronel Antonio Soares da Rocha, secretario do Arsenal de Guerra.

* * *

Casamentos

Com a gentil senhorita Luiza, filha do sr. Justiniano Mattos Pereira de Castro, thesoureiro do Banco Commercial, contratou casamento o 1º tenente do Exercito Estephanio Luiz dos Santos.

* * *

Concertos

Realizar-se-á, sexta-feira, 14 do corrente, no Theatro Municipal, o festival que offerecem á distincta professora d. Alcina Navarro de Amaral, as suas discipulas que terminaram o curso em 1911, no Instituto Nacional de Musica, e as que vão terminar este anno.

Opportunamente daremos os nomes dessas jovens pianistas, assim como os de algumas das alumnas da mesma professora que se associaram a esta justa homenagem.

Tomarão parte tambem distinctos professores.

Do programma que está sendo organizado com esmero pela talentosa pianista e professora d. Alcina Navarro daremos noticia em breve.

Os bilhetes acham-se á venda na portaria do Instituto Nacional de Musica, das 9 horas da manhã ás 3 da tarde e das 4 1|2 ás 7.

* * *

Banquetes

Na residencia do conselheiro Lourenço de Albuquerque, á rua Mauá, em Santa Thereza, realizou-se hontem o almoço intimo de despedida, offerecido ao coronel Clodoaldo da Fonseca, governador de Alagoas, que parte amanhã a assumir o seu cargo.

Além da familia do conselheiro, tomaram parte no agape os srs. Clementino do Monte, José da Rocha Cavalcante, José de Barros Albuquerque Lins, Alvaro Paes, Francisco Rocha Cavalcante, Rocha e Silva, Sinimbú Junior e Costa Rego.

O sr. Sinimbú Junior saudou o coronel Clodoaldo da Fonseca, que respondeu levantando um brinde ao conselheiro Lourenço de Albuquerque.

* * *

Pintura

Francisco Manna, o festejado pintor, expoz á rua do Rosario tres quadros a oleo, do marechal Hermes da Fonseca, barão do Rio Branco e dr. Pedro Toledo, que lhe foram encommendados pelo dr. João Baptista de Lacerda, para a Galeria do Museu Nacional. O trabalho de Manna tem merecido os mais francos elogios.

O dr. Lacerda pretende organizar uma galeria completa dos homens mais em evidencia na politica e na administração publica do paiz, e para tal fim aproveita, de preferencia, os artistas laureados pela nossa Academia de Bellas Artes, encommendando-lhes retratos a oleo.

E' um bello gesto, esse do director do Museu.

* * *

Visitas

Recebemos as visitas dos illustres escriptores Ruben Dario, director litterario de *Mundial* e *Elegancias*, e Alfredo Guido, seu administrador proprietario.

* * *

Viajantes

A bordo do paquete *Amazon*, parte hoje com destino á Hespanha, sua terra natal, o dr. Manoel Alexandre Martins, acompanhado de sua familia.

A bordo irão leval-o, em lancha especial, os seus companheiros de trabalho da Casa Americana, além de grande numero de amigos.

——— Hospedaram-se na Pensão Americana as seguintes pessoas: Domingos José de Castro, Felix da Rocha Quintella, Joaquim Augusta da Costa, João A. Pereira Linhares e sua senhora, d. Antonia da Costa, José Pereira da Silva, Julio Carrano, Rialino Pacheco de Souza, dr. William Cheston, Antonio Duarte, Manoel Duarte e Adelino Duarte.

——— Pelo trem mineiro partiram hontem os srs.: Octavio de Magalhães Lima, José de Oliveira Pinto e Antonio de Moraes Junior.

——— Pelo trem paulista partiram hontem os srs.: Antonio Raposo, Antonio de Moura Britto, dr. Almando de Mattos Pinto e Gastão Pereira de Souza.

——— Pelo trem mineiro chegaram hontem os srs.: Manoel de Carvalho, Justino de Araujo Gonçalves e Benedicto Freire Dutra.

——— Pelo trem paulista chegaram hontem os srs.: dr. Guilherme Pontes de Oliveira, Francisco Marcondes de Moraes, Manoel de Souza Queiroz e João de Siqueira Campos.

* * *

Enfermos

Acha-se gravemente enfermo o sr. Lucano Reis, chefe de secção da directoria de Estatistica.

* * *

Religiosas

S. JORGE — Na egreja da confraria de São Gonçalo Garcia e S. Jorge, serão celebradas amanhã, quinta-feira, 6 do corrente, missas ás 9, 9 1|2 e 10 horas, em louvor ao glorioso martyr S. Jorge, defensor da Fé Christã.

A sagrada e tradicional imagem de S. Jorge estará em exposição, á veneração dos fieis, até domingo, 9 do corrente, após a missa conventual ás 10 horas.

Pede-se o comparecimento dos fieis e devotos do glorioso martyr S. Jorge para maior solennidade desse acto de religião.

* * *

Missas

A missa por alma do sr. José Hippolyto de Lima, sogro do dr. Benoni da Veiga, será celebrada amanhã, ás 9 1|2 horas, na egreja de S. Francisco de Paula.

* * *

Fallecimentos

Falleceu hontem na Bahia o dr. Manoel José de Araujo, professor da Faculdade de Medicina daquelle Estado. O finado era casado com uma filha do fallecido conselheiro barão de Araujo Góes e cunhado do dr. Antonio Olavo Calmon de Araujo Góes, conferente da Alfandega desta cidade, e do sr. João da Cunha Araujo Góes, agente do Correio da estação Central do Brasil.

O fallecido exerceu varias e honrosas commissões e representou o Brasil no Congresso Medico do Paraguay.

——— Sepultou-se ante-hontem o official inferior da Armada Arthur Francisco Rodrigues.

A noticia do seu passamento foi dolorosamente recebida, pois gozava elle da estima de todos os seus collegas.

O feretro saiu da rua Conde de Porto Alegre, com grande acompanhamento.

——— No cemiterio de S. Francisco Xavier repousam desde hontem os restos mortaes da senhorita Julieta Bevilaqua, de 13 annos de edade.

O seu enterramento realizou-se em carneiro perpetuo, tendo saido o feretro da rua Bomfim n. 29.

——— Em carneiro perpetuo do cemiterio de S. João Baptista foram sepultados hontem os restos mortaes de d. Anna Crud, viuva, de 70 annos, fallecida á rua da Alegria n. 539, de onde saiu o feretro ás 4 horas da tarde.

——— No cemiterio de S. Francisco Xavier foi sepultada hontem d. Marianna da Silva Xavier Pinheiro, viuva, de 80 annos de edade, fallecida á rua da Relação n. 35.

O feretro saiu ás 5 horas da tarde.

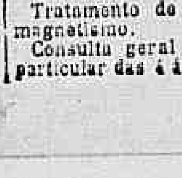

A Prestações
Gramophones e Miraphones Suissos
Vendas a prestações sem augmento nos preços de catalogos e balcão!
FAULHABER & C.
CONSTITUIÇÃO 80.

FERNANDO DE LACERDA
RUA DA CARIOCA, 49, sob.
Tratamento de todas as doenças pelo magnetismo.
Consulta geral das 8 ás 10 da manhã particular das 4 ás 6 da tarde.

PELO TELEGRAPHO

AS ELEIÇÕES NA BELGICA

Bruxellas, 4. — (*Havas.*) — Nas desordens hontem havidas nesta capital, por motivo das eleições, foram effectuadas numerosas prisões.

Em Liege, hoje, ha completa calma, tendo dispersado os manifestantes, que hontem provocaram os conflictos ali occorridos.

PARTIDA DO EMBAIXADOR ALLEMÃO EM CONSTANTINOPLA

Constantinopla, 4. — (*Havas.*) — Em companhia de sua familia, deixou hoje esta capital o barão Marschall de Bieberstein, que acaba de deixar as funcções de embaixador da Allemanha junto ao governo do sultão Mohamed V.

Ao seu embarque assistiram membros do governo, autoridades, collegas e muitas pessoas gradas.

A QUESTÃO DOS DOMINIOS FRANCEZES E ESTRANGEIROS NO MEDITERRANEO

Paris, 4. — (*Havas.*) — Os jornaes desta capital continuam a preoccupar-se com a questão dos dominios nacionaes e estrangeiros no Mediterraneo.

Hoje, o *Gaulois* escreve um artigo a respeito, em que considera necessario que as potencias do Mediterraneo se unam, si querem ter, de modo relativo, a segurança das suas possessões.

A DUQUEZA DE CONNAUGHT ENFERMA EM QUEBEC

Québec, 4. — (*Havas.*) — Está enferma a duqueza de Connaught.

Ao que parece, trata-se de uma appendicite, que os medicos cogitam de operar.

Esta manhã, entretanto, a duqueza apresentou algumas melhoras.

O COURAÇADO "ARKANSAS" AVARIADO

Washington, 4 — (*Havas*) — O couraçado *Arkansas* soffreu graves avarias quando procedia a exercicios no alto mar.

A REFORMA ELEITORAL NA FRANÇA

Paris, 4 — (*Havas*) — A Camara dos Deputados approvou, na sessão de hoje, por 347 votos contra 210, o projecto de lei da reforma eleitoral e a sua applicação nas proximas eleições geraes.

Foi tambem approvado, de accordo com o governo, por 558 votos contra 5, a retirada do pedido de urgencia para o projecto da reforma parlamentar, resolvendo-se, por 462 votos contra 84, que o mesmo passasse a ser discutido em segunda leitura.

O EMBAIXADOR INGLEZ, EM MADRID, VAE CUMPRIMENTAR O SR. ASQUITH, EM GIBRALTAR

Madrid, 4 — (*Havas*) — Devido á viagem do sr. Bunsen, embaixador inglez nesta capital, que partiu para Gibraltar, afim de cumprimentar, á sua passagem por ali, o sr. Asquith, primeiro ministro da Inglaterra, foram suspensas as negociações para o accordo franco-hespanhol sobre Marrocos, que estão sendo feitas por intermedio daquelle diplomata.

PROTECÇÃO A' PROPRIEDADE LITERARIA

Madrid, 4 — (*Havas*) — Communicam de Huelva terem sido encerradas ali, hoje as sessões da conferencia para a protecção á propriedade literaria, depois de approvada uma indicação pedindo ao parlamento a votação de um tratado hispano-americano que favoreça e proteja a propriedade artistica e literaria.

O GOVERNO FRANCEZ ASSIGNA DECRETOS REMOVENDO VARIOS DIPLOMATAS

Paris, 4 — (*Havas*) — Foram hoje assignados os decretos: removendo, para Las Palmas, o sr. Boudet, consul geral da França no Rio de Janeiro, e para o Rio de Janeiro o sr. Dupas, consul em S. Paulo; e nomeando o sr. Eirle consul em S. Paulo.

CONFLICTOS ELEITORAES EM LIEGE

Bruxellas, 4 — (*Havas*) — As noticias que chegam de Liége demonstram que os conflictos ali occorridos hontem, por causa das eleições geraes para a renovação do parlamento, tiveram um caracter muito serio, havendo a lamentar varias mortes e estando feridas cerca de vinte pessoas.

Hoje repetiram-se naquella cidade os conflictos, não havendo, por emquanto, pormenores dos successos.

UM ESPIÃO DE GUERRA E' PRESO EM COLONIA

Colonia, 4 — (*Havas*) — Foi preso hoje nesta capital, pelo crime de espionagem, o ex-capitão do exercito Sondrup, que pouco depois suicidou-se.

UM GRANDE INCENDIO EM CONSTANTINOPLA DEIXA 15.000 AO DESABRIGO

Constantinopla, 4 — (*Havas*) — O incendio que hontem se declarou no bairro de Stambul destruiu cerca de mil casas e quatro mesquitas. Ha 15.000 pessoas sem abrigo e que perderam quasi todos os seus haveres.

NA CAMARA DOS REPRESENTANTES EM WASHINGTON, E' TOMADA UMA RESOLUÇÃO SOBRE O "BEEF-TRUST"

Washington, 4 — (*Havas*) — A commissão de justiça da Camara dos Representantes resolveu, na reunião de hoje, que o inquerito preliminar ás operações do "Beef-Trust" preceda o inquerito que o Congresso vae fazer sobre o mesmo assumpto.

O "JORNAL PEQUENO" TRANSCREVE UMA ENTREVISTA DO "CORREIO DA MANHÃ"

Recife, 4. — (*Correspondente.*) — O *Jornal Pequeno* transcreve, na 1ª pagina, a entrevista que o *Correio da Manhã* teve com o deputado Netto Campello.

PARA TOMAREM PARTE NOS CONCURSOS HIPPICOS

Buenos Aires, 4. — (*Americana.*) — O ministro da Guerra, general Gregorio Velez, resolveu enviar uma commissão de officiaes argentinos á Europa, afim de tomarem parte nos concursos hippicos, que se devem realizar na cidade de Haya.

FINANÇAS ALLEMÃS

Berlim, 4. — (*Havas.*) — As receitas geraes do imperio, comprehendendo as rendas das alfandegas e os impostos directos e indirectos, em 1911, attingiram a 16.758 milhões de marcos, ou sejam mais 235 milhões do que os calculos provisorios feitos. O excedente, destas receitas, comparativamente com as previsões orçamentarias, eleva-se a 205 milhões de marcos, sem se comprehender nessa somma as receitas dos Correios e Telegraphos que attingiram a 34 milhões.

O SR. EDUARDO SCHAERER FAZ UMA DECLARAÇÃO SOBRE A DIPLOMACIA PARAGUAYA

Assumpção, 4 (*Americana*) — O sr. Eduardo Schaerer, candidato á presidencia da Republica, apoiado pelo partido liberal, declarou que estabelecerá as legações do Paraguay, no estrangeiro, nomeando intellectuaes que honrem a nação, sem distincção de partidos.

UM NOVO DIPLOMATA CHILENO NO BRASIL

Santiago, 4 (*Americana*) — Partiu para o Rio de Janeiro, o commandante Mieza, nomeado secretario da legação do Chile, nessa capital.

MANIFESTAÇÃO POLITICA EM S. PAULO

S. Paulo, 4 (*Americana*) — Realiza-se hoje, ás 4 1/2 horas da tarde, a manifestação que os funccionarios da Secretaria de Agricultura fazem ao dr. Padua Salles, secretario da Agricultura.

Os manifestantes irão em bondes especiaes á residencia do dr. Padua Salles, onde lhe offerecerão um mimo, discursando por essa occasião o dr. Eugenio Egas.

RUY BARBOSA SERA' FESTIVAMENTE RECEBIDO

S. Paulo, 4 (*Americana*) — Prepara-se em Santos uma festiva recepção ao dr. Ruy Barbosa, ali esperado no dia 6 do corrente.

GRASSA O ESCORBUTO NA CASA DE CORRECÇÃO DE PORTO ALEGRE

Porto Alegre, 4 (*Agencia Americana*) — Na Casa de Correcção desta capital está grassando a epidemia do escorbuto. Já cerca de quarenta doentes, atacados daquelle mal, baixaram á enfermaria do estabelecimento, cujo medico, dr. Candido Reis, communicou o facto ao respectivo administrador, coronel Francisco Antonio de Oliveira, que, por sua vez, transmittiu a communicação ao dr. chefe de policia, dr. Vasco Bandeira.

Essa autoridade, providenciando, nomeou os drs. Pitta Pinheiro e Carlos Penafiel, medicos legistas da policia, para, em commissão com o dr. Candido Reis, apurarem as causas da epidemia e indicarem as medidas que forem necessarias para debellal-a.

Aquelles facultativos já estiveram na Casa de Correcção, e ainda esta semana apresentarão o seu relatorio a respeito.

E' APPREHENDIDO UM CONTRABANDO A BORDO DE UM PAQUETE, NO RIO GRANDE DO SUL

Porto Alegre, 4 (*Agencia Americana*) — Informam do Rio Grande que, a bordo do paquete *Siegmond*, foi apprehendido um contrabando de tecido de lã e algodão, em feitio de ponches.

UMA ESCUNA AVARIADA ENTRA NO PORTO DO RIO GRANDE

Porto Alegre, 4 (*Agencia Americana*) — No porto do Rio Grande entrou, desarvorada e rombada pelo *S. Miguel*, a escuna norueguesa *Atom*, com carregamento de sal, consignado á firma Carlos Engelhardt.

Além das avarias na mastreação, a escuna veiu fazendo muita agua.

EM GUARANESIA SERA' FESTEJADA A INAUGURAÇÃO DA ESTAÇÃO FERRO VIARIA

Guaxupé, 4 (*Agencia Americana*) — Em Guaranesia continuam os preparativos para as festas com que será commemorada, a 16 do mez corrente, a inauguração da estação daquella localidade, a primeira aberta no trafego pela Companhia Mogyana.

O PRESIDENTE DA ARGENTINA RESPONDE A UMA CARTA A PROPOSITO DOS EX-GREVISTAS FERRO-VIARIOS

Buenos Aires, 4 (*Americana*) — Em nome do dr. Saenz Peña, presidente da Republica, o sr. Ezequiel Ramos Mexia, ministro das Obras Publicas, respondeu uma carta dirigida ao chefe de Estado, pela Fraternidade Operaria, em que esta se queixava da falta de cumprimento das companhias ferro-carris, não querendo estas readmittir os ex-grevistas, conforme ficára assentado.

O dr. Saenz Peña crê que o conflicto está concluido, havendo as empresas readmittido 90 por cento dos machinistas que fizeram parte da gréve, e 75 por cento de foguistas, havendo ainda a circumstancia de que as vagas têm sido preenchidas e continuarão a ser, pelos grévistas que ainda estão á espera de collocação.

UM EMBAIXADOR FRANCEZ VISITA BUENOS AIRES

Buenos Aires, 4 (*Americana*) — Acha-se nesta capital, em visita, o barão de Berckhein, conselheiro da embaixada franceza em Berlim.

TREMOR DE TERRA NA ARGENTINA

Buenos Aires, 4 (*Americana*) — Chegam noticias de se haver dado um grande tremor de terra na Provincia de Salta, produzindo na população grande panico.

INAUGURAÇÃO DE UM MONUMENTO

Buenos Aires, 4. — (*Americana.*) — Numerosos cidadãos irlandezes assistiram hoje, no cemiterio de la Recoleta, á inauguração do monumento que ali foi levantado á memoria do conego Fahy.

O SERVIÇO DA TRACÇÃO ELECTRICA

Recife, 4. — (*Americana.*) — O general Dantas Barreto, governador do Estado, approvou a minuta do contrato que deverá ser assignado pelo sr. Dodsworth, dahi, para o serviço da tracção electrica desta cidade.

O SERVIÇO DE TELEPHONES NO RECIFE

Recife, 4. — (*Americana.*) — A commissão de petições e poderes apresentou á Camara dos Deputados um parecer opinando que não seja approvado o parecer do Senado, que negou provimento ao recurso interposto pelo deputado José Bezerra contra o acto do exprefeito desta capital, arrendando o serviço dos telephones ao coronel Luiz Faria.

VAPORES DESTINADOS A' PESCA

Recife, 4. — (*Americana.*) — São esperados neste porto os vapores destinados á pesca da baleia, *Dantas Barreto* e *Pernambuco*, pertencentes á Companhia de Pesca do Norte.

OS FALLECIMENTOS DURANTE A SEMANA

Buenos Aires, 4. — (*Americana.*) — Durante a ultima semana deram-se nesta capital 38 fallecimentos por tuberculose e 14 por typho.

A Assistencia Publica augmentou o numero de consultorios medicos gratuitos.

NOVAS TORPEDEIRAS

Buenos Aires, 4. — (*Americana.*) — As novas torpedeiras argentinas devem chegar no dia 25 do corrente á ilha Fernando Noronha.

REMOÇÃO DOS MATERIAES QUE FORAM DESTRUIDOS NUM INCENDIO EM BUENOS AIRES

Buenos Aires, 4. — (*Americana.*) — Estão sendo removidos os materiaes que foram destruidos pelo incendio dos depositos da Companhia Allemã Transatlantica de Electricidade. Até agora, parece que não se deu nenhum desastre pessoal, apezar de ter corrido o boato de que haviam perecido no incendio alguns operarios que dormiam no local. Os prejuizos causados pelo fogo estão avaliados em somma muito superior a mil contos.

SUICIDIO DO CONSUL DO URUGUAY

Montevidéo, 4. — (*Americana.*) — Suicidou-se em Cadiz o consul do Uruguay, sr. Felippe Segundo.

ENTHUSIASMO POR UMA CANDIDATURA A' PRESIDENCIA DA REPUBLICA DO PARAGUAY

Assumpção, 4. — (*Americana.*) — O facto de ter o sr. Eduardo Schaerer acceitado a indicação do seu nome para a presidencia da Republica tem dado logar a grandes manifestações de enthusiasmo.

NOMEAÇÃO DIPLOMATICA

Assumpção, 4. — (*Americana.*) — Foi nomeado ministro do Paraguay na Republica Argentina o sr. Pedro Seguier.

NOMEAÇÃO DE MEMBROS DO CONSELHO DE ESTADO DO CHILE

Santiago, 4. — (*Americana.*)—Foram nomeados membros do Conselho de Estado os srs. Juan Luis Sanfuentes, Valdez Cuevas e Oswaldo Sanchez.

O EX-SECRETARIO DA AGRICULTURA DE S. PAULO RECEBE UMA MANIFESTAÇÃO

S. Paulo, 4. — (*Americana.*) — A's 4 1/2 horas da tarde, em bondes especiaes, seguiram para o palacete do dr. Padua Salles os funccionarios e amigos do ex-secretario da Agricultura, para lhe manifestarem as homenagens promovidas pelo pessoal da Secretaria. Foram recebidos pelo dr. Padua Salles, cercado do dr. Paulo de Moraes Barros, senadores Dino Bueno, Gabriel Rezende, deputados Julio Prestes, Salles Junior, Freitas Valle e outros amigos.

Offertando em nome dos manifestantes valiosos brindes orou o dr. Eugenio Egas, que proferiu um eloquente discurso, pondo em relevo os grandes serviços, prestados no departamento da Agricultura, pelo manifestado.

Falou em seguida o dr. Luiz Oliveira, consultor juridico daquelle departamento manifestando solidariedade nas homenagens, por parte do dr. Martin Francisco, deputado federal.

O orador salientou a nobreza e independencia de caracter do dr. Martin Francisco, que bem significava a sinceridade da adhesão áquelle preito de homenagem.

Respondeu, agradecendo, o dr. Padua Salles, offerecendo champagne aos amigos presentes.

O dr. Padua Salles tem recebido innumeros telegrammas e cartões.

POLITICA PARANAENSE

Curityba, 4. — (*Agencia Americana.*) — Será apresentada a seguinte chapa para camaristas municipaes desta capital, pelo partido situacionista: João Antonio Xavier, Constante Pinto, Pretextato Taborda, Wallace de Mello, David Carneiro, Chichorro Junior, Francisco Guimarães, Adolpho Guimarães, Joaquim Andrade, Antonio Barros, Antonio Torres e Wenceslau Glasser.

REUNIU-SE HONTEM A CAMARA MUNICIPAL DE CURITYBA, POR MOTIVO ESPECIAL

Curityba, 4. — (*Agencia Americana.*) — Esteve reunida a Camara Municipal, desta capital, convocada extraordinariamente para tomar conhecimento do véto que o prefeito oppoz, negando a prorogação do prazo á empresa contratante da electrificação dos bondes desta capital.

Após a abertura da sessão o secretario leu o parecer, assignado pelos camaristas presentes regeitando o véto.

O MINISTRO DO EXTERIOR DO PERU', JULGA INFUNDADOS OS GRAVES BOATOS SOBRE AS FORÇAS COLOMBIANAS

Lima, 4. — (*Americana.*) — O ministro das Relações Exteriores julga infundados os boatos alarmantes de que as forças colombianas avançam de Pilcomayo e Caquetá, ameaçando Loreto.

O SENADO URUGUAYO OCCUPA-SE DOS DESASTRES DE AUTOMOVEL

Montevidéo, 4. — (*Americana.*) — O Senado discute actualmente os desastres causados por automoveis, a culpabilidade dos *chauffeurs* e a dos proprietarios desses vehiculos.

O DR. BORGES DE MEDEIROS IRA' A MONTEVIDÉO E A BUENOS AIRES

Montevidéo, 4. — (*Americana.*) — Annuncia-se que o dr. Borges de Medeiros, indicado presidente do Rio Grande do Sul, visitará esta capital e a cidade de Buenos Aires, brevemente.

O EXPLORADOR AMUNDSEN REALIZA A SUA PRIMEIRA CONFERENCIA EM BUENOS AIRES

Buenos Aires, 4. — (*Americana.*) — O sr. Amundsen realizou no Od[illegible] a sua primeira conferencia que foi muito concorrida, especialmente pelos homens de maior cultura intellectual desta capital.

Nessa conferencia Amundsen dissertou acerca da sua expedição, narrando os preparativos, as peripecias da viagem e a sua chegada á montanha que separa o polo sul.

A ESMERALDA
Importação directa
DE JOIAS E RELOGIOS
Os preços mais baratos — Vejam e comparem!!
Varejo e Atacado
Travessa S. Francisco 8-10 — Telephone, 839

Varias noticias de Pernambuco transmitte-nos o Telegrapho

Recife, 3 — (*Americana*) — Vindo de Alagoas chegou hontem, no trem da noite, um contingente de 100 praças do Exercito, que seguiu hoje para a Parahyba.

Recife, 3 — (*Americana*) — Durante a ausencia do general Torres Homem, que seguiu para a Parahyba, assignará o expediente do quartel general o capitão Odorico Henrique.

Recife, 3 — (*Americana*) — O capitão Massa, marcha, ha dois dias, em columna de guerra, com destino á villa Teixeira, ameaçado pelos cangaceiros.

As forças em acção na Parahyba contam já com 700 homens e diversas metralhadoras.

Recife, 3 — (*Americana*) — Partiu para a Europa, a bordo do paquete *Araguaya*, o deputado José Bezerra, que vae buscar a familia.

Recife, 3 — (*Americana*) — Um telegramma aqui recebido annuncia que foi atacada a villa Teixeira, na Parahyba, tendo sido repellido o ataque. Faltam outros pormenores.

Recife, 3 — (*Americana*) — Continuam a cair abundantes chuvas. Varios pontos desta capital estão completamente inundados.

Recife, 3 — (*Correspondente*) — Falou na sessão de hontem do Senado o coronel Affonso Taborda, explicando a sua attitude politica e a sua acção no movimento que derribou o partido rosista.

Disse que a sua missão no Senado era de paz e concordia, visando sómente trabalhar para o progresso de Pernambuco.

No correr do discurso atacou algumas vezes a politica decaida, sendo aparteado pelo senador João Elysio.

Recife, 3 — (*Correspondente*) — Zarpou hoje, com destino a S. Vicente, o navio-escola *Benjamin Constant*.

Recife, 3 — (*Correspondente*) — Corre como certo que os representantes da firma Dodsworth & C. declararam ao governador não poderem executar o serviço de electrificação, em vista da exigencia de garantias que são julgadas apenas necessarias para a execução do contrato.

O general Dantas Barreto muito se contrariou pela perda de tempo dessa resolução da firma Dodsworth & C., tendo resolvido chamar nova concorrencia.

Recife, 3 — (*Americana*) — Realizou-se uma reunião entre o prefeito desta capital, os marchantes de carne verde e o administrador do Matadouro, ficando estabelecido o preço geral de 800 réis para cada kilo de carne.

Recife, 3 — (*Americana*) — O andarilho francez Max Lenret fará, domingo, uma conferencia no Theatro Santa Isabel, sobre as impressões de sua viagem da Bahia até aqui.

YUG!
Cura em 5 MINUTOS
toda e qualquer dor, infallivel nas NEVRALGIAS e no RHEUMATISMO
A' venda nas pharmacias e drogarias.
A. Manoel Coelho
R. General Camara

Requerimentos despachados pelo ministro da Viação:

José Francisco Ferreira de Souza — Não convem a compra offerecida;

Aureliano Francisco do Nascimento—Aguarde opportunidade;

Francisco de Mattos Trindade — Indeferido;

Max Lehwartz — Pague-se a conta integralmente;

Alnor do Nascimento Badejo — Indeferido;

D. Adelaide Luiza de Souza Lopes — Apresente certidão de nascimento da filha Arinda, bem como prove qual o estado civil della e apresente justificação produzida no Juizo Federal desta capital;

Americo de Araujo e Silva — Prove não mais existirem os filhos do finado de nomes Custodio e Hugo ou apresente os titulos a elles conferidos;

D. Deolinda Mariana de Aguiar — Deferido;

D. Firmina Seabra Pelinca — Apresente sua petição de recurso que terá de ser enviada ao Ministerio da Fazenda;

D. Eugenia Paes de Azevedo — Deferido;

Antonio Innocencio da Silva — Indeferido.

ALMANACK DO "Correio da Manhã"
Para 1912 — 1º anno
contendo uma escolhida parte litteraria e copiosa secção de informações commerciaes e geraes.
A' venda neste escriptorio — Preço 3$000 — Gratis aos assignantes.

Ao pólo Norte

Cabe agora a vez a um russo tentar a iniciativa de uma expedição ao pólo Norte.

Chama-se elle Siedof e é official de marinha. Ultimamente fez varias conferencias em S. Petersburgo e Moscou, das quaes obteve um bello resultado pecuniario.

Siedof conta adquirir o navio francez "Jacques Curtier", hoje propriedade de um armador russo e que se encontra ancorado no porto de Alexandrowsk, e um outro navio de trezentas toneladas.

O capitão Siedof propõe-se invernar na terra de Francisco José e dirigir-se de ali, com os seus companheiros, em trenós, para o pólo.

Machinista victima de uma explosão na nova fabrica do gaz

João Macedo da Silva trabalhava hontem nas machinas da nova fabrica do gaz, na avenida do Mangue, quando, em dado momento, houve uma explosão nas referidas machinas, do que resultou ficar elle com queimaduras de 3º grão pelo corpo.

Avisada, a Assistencia enviou ao local um auto-ambulancia que transportou o ferido para o posto Central.

Dali, após os curativos, Silva foi removido para a Santa Casa.

O infeliz trabalhador é casado com Georgina da Silva, conta 35 annos de edade e reside á rua de S. Claudio n. 11.

Um soldado da Força Policial, ao saltar de um electrico, cae e fere-se

O soldado da Força Policial João da Rocha, ao saltar de um electrico, linha Praia Formosa, caiu, fracturando o braço direito.

A Assistencia Municipal soccorreu-o e fel-o recolher ao quartel da Força Policial.

Conan Doyle em Paris

Procedente de S. Francisco da California, o grande romancista Conan Doyle chegou ha dias a Paris, onde lhe aconteceu esta picante aventura:

Saindo do hotel defronte com um rapagão que sobraçava um pacote de livros e lhe disse:

— Quer comprar a "Minha Vida", de Ricardo Wagner?

— Já li.

— E a "Biche relancée", de Abel Hermant?

— Obrigado; já li.

O vendedor impacientou-se.

— E o "Romance do doente", de Louis Robert, obra coroada por damas da "Vida feliz?"

— Obrigado; tambem já li.

— E "Sherlock Holmes", de Conan Doyle? Aposto que vae dizer que tambem já leu?...

— Não, meu caro amigo; não o li, mas escrevi-o.

— Já vejo que esteve a caçoar commigo! exclamou, furioso, o rapagão.

Conan Doyle, para o socegar deu-lhe dois dollars.

ALMANACK DO "Correio da Manhã"
Para 1912 — 1º anno
contendo uma escolhida parte litteraria e copiosa secção de informações commerciaes e geraes.
A' venda neste escriptorio — Preço 3$000 — Gratis aos assignantes.

A thesouraria da Casa da Moeda remetteu, por intermedio do Correio Geral, em sellos adhesivos: 84:000$ para a Alfandega de Santos, 430$ para a Collectoria das Rendas Federaes de Itaocára, 1:100$ para a de Carmo e Sumidouro, 3:765$ para a de Barra do Pirahy, 4:000$ para a de Cantagallo, 5:000$ para a de Friburgo, 735$ para a de Parahyba do Sul e 2:082$500 para a de S. Fidelis, todas no Estado do Rio de Janeiro; em sellos e cintas para o imposto de consumo nacional: 1:000$ para a Delegacia Fiscal do Thesouro Nacional no Estado do Rio Grande do Norte e 5:496$ para a do Estado do Paraná.

Recebeu da officina de impressão, conferiu e empacotou, 16.389.220 formulas para os impostos de consumo nacional e estrangeiro, na importancia de 4.195:306$400; da de fundição, uma barra de ouro pesando 2.841 grammas, ao titulo de 959.5, no valor metallico de 2:805$838, entregando-a em seguida á mesma officina para amoedar; de um particular, tres barras de prata, pesando 3.944 grammas, para afinar.

Entregou á Thesouraria Geral do Thesouro Nacional 342$440, producto da renda dos trabalhos de ensaios, afinações e fundições, durante o mez de maio proximo findo; á officina de fundição, uma barra de ouro, pesando 5.990 grammas, e um embolado, pesando 1.555 grammas, para amoedar, pertencentes a particulares.

Conferiu e incinerou duas devoluções, sendo uma da Collectoria das Rendas Federaes da Parahyba do Sul, no valor de 101$600, e outra da Delegacia Fiscal do Estado da Parahyba, no valor de 57$, em sellos adhesivos e do consumo.

Por ter mettido as rodas em um buraco, uma carroça do Corpo de Bombeiros abalroa um electrico

A carroça n. 27 do Corpo de Bombeiros, ao passar hontem pela rua Visconde do Rio Branco, em frente á do Regente, metteu uma das rodas num buraco ali existente, dando isso em resultado abalroar um electrico linha Jockey Club, dirigido pelo motorneiro regulamento n. 2.182.

O electrico ficou com um dos estribos quebrados e ferido um dos animaes da carroça.

A policia do 12º districto soube do facto.

Pelo ministro do Interior, foram despachados os seguintes requerimentos:

Severino de Mendonça, allegando estar preso em logar de outro de egual nome e pedindo, a respeito, as necessarias providencias — Não ha que providenciar por este ministerio;

Julio Americano Brasileiro, capitão da Brigada Policial, pedindo para ser collocado no Almanack dessa corporação, acima do capitão José Geofre de Proença — Deferido, de conformidade com o aviso enviado ao coronel commandante da dita Brigada.

A difteria

Um jornal scientifico italiano refere o seguinte caso deveras interessante:

Procurava um medico, em vão, como uma creança que tratava de difteria havia sido contagiada, quando um dia viu sobre o leito dessa creança jornaes antigos que ali tinham posto para a distrair.

Suspeitando o medico de que entre a doença e os jornaes podesse haver estreita relação, tomou nota da data — abril de 1871 — e dirigindo-se a casa da filha do proprietario desse periodico, perguntou-lhe se, naquella época alguem da familia della fôra atacado de difteria.

— Que sim — respondeu-lhe a senhora. Que effectivamente nesse mez e nesse anno morrra, com *croup*, um irmão seu.

Dessa affirmativa deduz, pois, o medico que os mesmos jornaes estivessem juntos da creança morta e que o microbio da doença, apezar de quarenta e um annos decorridos, contagiasse o seu pequeno cliente.

Aqui, ao lado, segreda-nos um amigo:

— Acima de tudo, é um microbio... litterario, que sempre foi, em todos os tempos, um dos peores que conheço.

Estamos de accordo.

Electrico de encontro a uma carroça da Limpeza Publica

Pela rua Frei Caneca vinha hontem o electrico [illegible], dali saia uma carroça guiada pelo carroceiro Abilio Soares da Silva.

Ao chegar em frente á cocheira da Limpeza Publica, dali sahia uma carroça guiada pelo carroceiro Antonio Gomes, e o electrico colheu-a, atirando-a a alguns metros de distancia.

O carroceiro que ficou com varios ferimentos foi medicado na Assistencia, retirando-se depois.

O motorneiro foi preso em flagrante e conduzido á presença das autoridades do 12º districto.

O prefeito, resolvendo acabar com os pequenos depositos de inflammaveis que funccionam de accordo com a postura municipal de 3 de janeiro de 1883, determinou, em circular dirigida a todos os agentes da Prefeitura, que fossem cassadas todas essas licenças concedidas aos negociantes desses generos, scientificando-lhes que a Prefeitura só poderá concedel-as "em transito", podendo os mesmos negociantes que assim não o queiram receber as importancias que pagaram.

O que é correcto

I

Ao sr. C. R. respondo:

— "Sete, oito, nove" são com effeito adjectivos numeraes cardinaes; mas, na nossa lingua, sendo empregados substantivamente, tomam o signal do plural, isto é, um "s"; assim, devemos dizer — "prova dos *noves*" e não *dos nove*, como se ouve no nosso meio a cada passo, até nas escolas de instrucção primaria.

O êrro provém do francez, pois nessa lingua os numeraes, ainda mesmo tomados substantivamente, nunca tomam o signal do plural.

Portanto, dizer "prova *dos nove*", etc., é êrro; e acho correctas as phrases — "um par de *oitos*, de *noves*, etc., etc.".

II

A um anonymo, com o pseudonymo de Todd, respondo:

— Quanto aos verbos apassivados com "se", quer transitivos, quer intransitivos, leia o consulente o meu livrinho "*O que é correcto*", que se acha á venda no escriptorio desta folha, e logo desapparecerão todas as suas duvidas.

Apenas lhe declaro, desde já, que tanto se podem desse modo apassivar os verbos transitivos, como os intransitivos. Em latim, diz-se correctamente "vivitur" que se traduz — "vive-se", e ninguem poderá duvidar que este verbo, em ambas as linguas, esteja na passiva.

Cabe-me ainda ajuntar, que a passiva com "se" se emprega quando não temos em vista determinar o *agente*, mas simplesmente o facto.

Demais, se o "objecto directo" é que passa para sujeito da passiva, não tendo os verbos intransitivos objecto directo, ficam evidentemente *sem sujeito proprio* na passiva, a menos que lhes queiramos dar um *sujeito cognato* para salvar a grammatica; pois, mesmo na activa, podemos dizer correctamente — "elle *vive uma vida* de rei", etc.

III

Consulta o sr. P. C., se devemos dizer — "Ouvi com attenção o illustre *conferente*", ou *conferencista* ou *conferencionista?*

A este respeito, sou da opinião de Aulete, isto é, julgo preferivel dizer — "o *illustre conferente*".

A palavra "conferente", tanto significa o que confere alguma coisa com outrem (diz Aulete), como "o que faz uma prelecção ou conferencia".

Pouco importa que a palavra "conferente" tenha mais de uma accepção, porque o contexto determina em que sentido é empregada.

IV

Ao sr. D. M. respondo:

— A phrase — "*acceitae V. Ex.*, os meus comprimentos de sincera estima...", é erronea.

O correcto seria — "*acceitae, exmo. sr...*" (Os tratamentos de "vmcê., v. s., v. ex., etc.", exigem o verbo na 3ª pessoa, embora com força de 2ª pessoa).

V

Ao sr. J. L. d'Almeida respondo:

a) — O nome proprio *Tripoli* tem, na nossa lingua, accento tonico na primeira syllaba. Assim o ouvi sempre pronunciar em Portugal.

b) — "*A' pouco tempo* ouvi pronunciar..." á phrase erronea. O correcto é "*ha pouco tempo*...", empregando-se o verbo "haver". Para o provar, basta ver que, perguntando, se diz — "quanto tempo *ha?* quanto tempo *havia?*" etc., etc.

Além disso, a crase "á" só se emprega antes do nome feminino singular; logo, o êrro é evidente, por duas razões.

VI

Ao sr. I. S. respondo:

a) — Diz-se "roupa feita *por medida*"; dizer — "*sob medida*", é êrro do nosso meio.

b) — "Cada qual corria mais", é phrase correcta.

c) — Numa carta, embora assignada por uma só pessoa, póde empregar-se o pronome "nós", se a pessoa a quem se escreve sabe quaes são as outras a que o signatario se refere. No caso contrario, o sujeito deve ser "eu" no singular.

d) — O verbo "aconselhar" é transitivo, e admitte duas construcções; isto é, tem objecto directo de pessoa e indirecto de coisa, ou vice-versa; por ex.: — "eu não *lhe* aconselho que o faça", ou "não *o* aconselho *a que* o faça".

d) — A palavra "involucro", derivada do supino "involutum", deve ser accentuada na penultima, segundo a origem latina; mas vae prevalecendo o uso de dizer "invólucro" com accento na antepenultima.

As palavras — "Cérbero, Melpómene, Prosérpina, energúmeno", são accentuadas na antepenultima.

As palavras — "peristylo, Salonica, Gibráltar" são geralmente pronunciadas com a penultima tonica.

VII

Ao sr. L. S. respondo:

a) — Embora a palavra "pessoa", tenha tres syllabas, devemos escrever as duas ultimas vogaes sempre na mesma linha, para se não confundir a vogal final com o artigo ou pronome.

b) — Em "resôa", o "s" é sibilante, por ser inicial do verbo simples "soar"; e, em *transitar*, o *s* sôa como *z* por ser a final do prefixo, seguida de vogal.

Entretanto, força é confessar que palavras ha, em que o *s* sôa como *z* depois do prefixo *re*; por ex.: "resumir", e outras em que o *s* é sibilante, como "resoar, resequido, resentir", etc. Neste caso, prevalece o uso geral.

VIII

Ao sr. Telescopino declaro:

a) — "Transigir" e "transgredir" exprimem idéas inteiramente differentes.

O verbo "transigir" significa "condescender, compôr-se", etc., e "transgredir" quer dizer — "violar, infringir", etc.

Assim, diz-se correctamente — "elle transgrediu a lei; e fôra êrro crasso dizer — "elle transigiu a lei".

Consulte s. s. um bom diccionario, e desapparecerão todas as suas duvidas.

b) — Quanto á etymologia da palavra "cadaver", não conheço outra senão — "*caro data vermibus*".

c) — A phrase — "creio *não haver* razões, etc.", é correcta, embora tambem se possa dizer — "creio *que não ha* razões". Nas linguas portugueza e franceza, ha muita coisa semelhante, sem que por isso possamos dizer que empregamos gallicismo.

d) — Entre "baptismo" e "baptizado" ha a seguinte differença: — "Baptismo", estrictamente falando, é o primeiro dos sacramentos da egreja catholica; e "baptizado", embora presuponha o baptismo, significa propriamente o festival que se realiza por essa occasião.

e) — Quanto á phrase — "A minha sala está bem *mobiliada*, embora alguns assim digam, prefiro dizer — "...está bem *mobilhada*" (a graphia "mobilar", como vem em Aulete, reprovo-a *in limine*. E, embora de "filius" provenham "filiar" e "perfilhar", adopto "mobilhar" baseando-me na lei do menor esforço; pois não ha neste caso necessidade de mudar o accento tonico do substantivo "mobilia", para a syllaba "li".

Empregando "mobilhar", conserva-se o accento tonico na segunda syllaba, nas tres pessoas do singular e na terceira do plural, tanto no presente do indicativo como no do subjunctivo, sem haver necessidade de mudar o accento.

O mesmo se dá no verbo "perfilhar" embora se derive de "filius" como "filiar".

Dizer — "*mobilho, mobilhas, mobilha*" requer muito menor esforço do que "*mobilio, mobilias, mobilia*", etc.

f) — Quanto á phrase — "lembra-me agora que me disseram o mesmo hontem", é correctissima. O verbo "lembrar", nesta construcção significa "vir á lembrança"; e o sujeito é a clausula substantiva "que me disseram o mesmo hontem".

Tão correcto é dizer — "*Lembro-me sempre do teu conselho*", como dizer — "*Sempre me lembra* (ou *lembro-me* sempre) o conselho que me deste ha dias".

Portanto, o verso a que se refere o consulente:

— "*Lembro-as* e punge-me a lembrança dellas" não se póde considerar correcto. O auctor teria dito correctamente do modo seguinte:

— "*Lembram-me* e punge-me a lembrança dellas" — isto é, (ellas) vêm-me á lembrança e punge-me", etc., etc.

Vê-se, pois, que o "as", que figura no verso como objecto directo, devia desapparecer, porque o pronome "ellas", que se subentende, é que deve figurar como sujeito da oração, do mesmo modo que se diz — "isso esquece-me sempre, *isso nunca me lembra* (isto é, isso foge-me da memoria, nunca me vem á lembrança").

g) — A phrase "*venho de* ouvir missa", é correcta, porque eu *venho da egreja*; mas, se eu não venho de parte alguma, é preferivel dizer em portuguez — "eu acabo de..."; por ex.: "*acabo agora* mesmo *de receber* uma carta de minha tia".

Neste ultimo exemplo, dizer "*venho de*..." é gallicismo, porque os francezes é que empregam "venir de..." em ambos os casos.

Se eu estou em casa, e acabo de fazer a barba a mim mesmo, digo correctamente "*acabo* agora mesmo de fazer a barba"; se porém, fui á loja do barbeiro, e alguem me pergunta em casa, donde vens? posso dizer correctamente "venho de fazer a barba"; porque, assim como se pergunta, assim se responde.

h) — A phrase "vou á cêrca de João", é erronea, se a pessoa quer dizer que anda em procura de João.

Nesse caso, convém dizer — "Vou á procura (ou em procura) de João", "vou á casa de João".

i) — Quanto ás phrases — "elle cantou *optimamente*, ou pessimamente", julgo-as correctas com os adverbios "optimamente" ou "pessimamente" no gráu superlativo.

k) — A palavra "hontem" tem *h* inicial, de accôrdo com a origem latina.

l) — A phrase — "quando um raio *fulminou-o*..." é incorrecta, porque o pronome objecto deve ser collocado antes do verbo por causa da conjuncção subordinativa "quando".

m) — Embora se diga — "billião, trillião" o correcto é dizer — "milhão", de accôrdo com todos os lexicographos, e com o uso geral.

Candido Lago.

Por se terem esmurrado, foram presas duas mulheres

O guarda civil de ronda á rua do Lavradio prendeu hontem Maria de Assumpção e Gertrudes da Silva, moradoras na casa de commodos n. [illegible] daquella rua, por se haverem empenhado em luta corporal e se esmurrado á vontade.

Apresentadas ao commissario de dia do 12º districto, esta autoridade fel-as recolher ao xadrez.

ALMANACK DO "Correio da Manhã"
Para 1912 — 1º anno
contendo uma escolhida parte litteraria e copiosa secção de informações commerciaes e geraes.
A' venda neste escriptorio — Preço 3$000 — Gratis aos assignantes.

Noticias de Minas

MARIANNA

Tem causado má impressão aos habitantes deste municipio a morosidade dos serviços do prolongamento da Central até esta cidade. Os empreiteiros e o governo atrazam os pagamentos; os armazens de fornecimento vendem tudo por um preço exorbitante, de maneira que grande parte dos operarios tem abandonado o serviço. Actualmente estão trabalhando apenas 120 operarios. E' necessario que a directoria da estrada tome energicas providencias, afim de não continuarem estes abusos.

— A Estrada de Ferro Central está definitivamente atravessando uma crise de desmoralização. Os trens se atrazam diariamente e quando estão no horario levam *apenas* 3 horas de atrazo. Foram supprimidos muitos trens de carga, de maneira que as mercadorias ficam na estrada durante dois mezes e ás vezes mais.

Nesta cidade é geral a indignação do commercio contra o máo serviço da Central, pois os commerciantes têm com isto grandes prejuizos, perdendo de vender artigos que muitos já pagaram e que já foram despachados ha mais de dois mezes.

— O novo uniforme adoptado pela superiora do Collegio Providencia é um uniforme tetrico. Dir-se-ia que as pobres moças se acham todas enlutadas, pois o *avental* em questão mais parece uma veste lutuosa de que um uniforme collegial. A irmã superiora bem poderia supprimil-o ou, ao menos, modifical-o, pois é de um máo gosto irritante. Não são apenas as moças alumnas a se queixarem, mas não ha nesta cidade uma pessoa de bom gosto, cujos nervos não se irritem ao ver passar o bando garrulo das normalistas de amanhã, tetricamente amortalhadas em uniformes que muito se assemelham ás batinas dos padres.

— Os trabalhos de installação da luz electrica, pela Companhia da Passagem, continuam a ser feitos com actividade e é provavel que estejam terminados por todo o mez de junho.

— Pelo dr. Enéas Baptista já foi feita a designação do local onde será construida a estação da Central nesta cidade.

— Os estudos para a construcção da rêde de esgotos continuam a cargo do dr. Castello Branco, que, com os seus auxiliares, trabalha activamente.

— Vindo de S. Paulo, acha-se aqui o dr. Carlos Penna.

— Marianna vae em breve gozar de mais um grande melhoramento: trata-se do estabelecimento de uma grande pharmacia, com sortimento completo de todas as drogas e artigos concernentes no ramo de commercio. Em uma cidade como a nossa, é de grande necessidade uma pharmacia completa.

O seu proprietario, que é o pharmaceutico Francisco A. de Carlos Gomes, está tambem montando uma fabrica de seus productos pharmaceuticos: "Syphilina", "Gottas Amargas de Esfelinol". Nenolgina", etc., productos estes que já gozam de grande nomeada.

Marianna, 22 — 5 — 912.

Recebemos o n. 1 de *La Renaissance Physique*, revista mensal illustrada que se publica em Paris.

E' uma publicação excellente, editada com carinho, e offerecendo um texto firmado por Bandin, Richer, Weiss, Guasco e Dausset, todos nomes conhecidos como professores na Faculdade de Medicina, Escola de Bellas-Artes e Hospital da Santa Casa, de Paris.

Destacam-se neste numero artigos sobre a especialidade, como sejam: "As proporções do corpo humano", "Razões physiologicas da gymnastica respiratoria", "A brutalidade nos sports".

O maior mal

Não conheço maior mal que — o somno do espirito.

O homem inactivo nas provincias da sensibilidade cercada da Razão, cria o mais forte obstaculo ao seu melhoramento e, portanto, á sua felicidade real. E isso simplesmente porque onde não domina a Razão, predomina o baixo instincto da irracionalidade com todos os seus appetites grosseiros, productos naturaes da inconsciencia do seu destino.

Segundo a relação da actividade da sua essencia, *conforme* o equilibrio das faculdades de *pensar, sentir e querer*; enfim, no cumprimento da lei, ou esse *modus in rebus*, o sêr humano vive animado do que se chama: *o Bem*.

A negação da cultura destas suas faculdades que "Deus lhe deu para que elle O honrasse em suas maravilhas" (Ecclesiastes, cap. XXXVIII, v. 6; Livro dos Espiritos, de Allan Kardec, paragrapho 495), é a dos *equilibrio* ou *falso-relação*; a *contra-natureza* ou *contra-medida*; o *contra-tempo* ou *desvariedade*; a desgraça ou immoralidade; a loucura ou infelicidade. E, por isso, o califa Abdalrahman dizia não ter tido sinão quatorze dias de felicidade, durante o seu longo reinado de 50 annos (Gibbon, Decadencia do imperio romano, vol. X, p. 4), e, tão pouco, Goethe, que tambem confessou ter gozado apenas cinco semanas de prazer, em toda sua vida, mui embora possuisse saúde, fortuna, poder e honras. (*A morte é vida dos santos.*)

Longe de ser legitima, antes, mui affastada da Verdade, é, pois, a *paixão* ou esse sentimento desregrado, violento, vicioso, a hypertrophia moral ou desenso, em revolta contra o sublime da Vida que é a Justiça, — a Caridade.

Não ha paixões invenciveis onde existe vontade firme. Paixão é synonimo de fraqueza intellectual e, consequentemente, miseria moral.

— A *ordem* é um estado de saude e de belleza para o espirito como para o corpo. E a paixão é a *desordem* ou preponderancia do *sentimento* sobre a *intelligencia* e a *vontade*, pelo que obscurece o *pensamento*, fazendo perdermos de vista o conjuncto dos nossos deveres e das nossas relações, e enfraquece a *vontade* (Tiberghien, *Psychologia*.)

Cumpre, pois, que os desavisados se previnam contra esse feroz inimigo do seu progresso real: a *ignorancia*, essa usurpadora do desenvolvimento da *liberdade* e *responsabilidade*, nos limites humanos.

Ha na estatistica sobre criminosos que lhes [illegible], como causa principal: a *ignorancia* e a *miseria material*.

O homem que reduz a actividade dos seus sentidos a esse mecanismo de paixões grosseiras, abdicando a Razão e desnaturando a Verdade, em proveito de um ephemero bem estar material, tal é o verme expandindo a sua gula, no cadaver já decomposto pelo calor da sepultura.

* * *

O cerebro humano é o orgão immediato do Eu immortal que domina a sua materia. E o centro cortical da visão que tem a sua origem no cerebro, só pelo desenvolvimento harmonico das faculdades desse Eu, adquire a relativa energia que substitue, superiormente, os proprios olhos.

Por isso, exclamou Jesus: "Bemaventurados os que têm olhos, para *vêr*, e ouvidos para *ouvir*."

Em verdade, *olhar não é vêr*; e *ouvir é comprehender*.

O instincto, diz Flourens, obra sem consciencia intima ou conhecimento.

O instincto é, pois, a luz da irracionalidade.

* * *

O homem, porém, como tem deveres a cumprir, necessita "andar segundo o espirito e não conforme a carne" (1ª Epist. aos Galatas, V; 16), "visitando [illegible] da Luz" (1ª Epist. aos Romanos, XIII; 12) pela escola do *estudo* que lhe dá a "sabedoria e prudencia" (Proverbios, VII; 4; e XIII) — que é "a doutrina do Pae" (Idem, cap. XII, v. 1; XXIV: 3).

O homem é o fructo do seu espirito.

Reconhecendo-se, recordando-se, elle verá, então, que a sua estada na Terra "não é para ser absorvido no conjuncto, mas, para a sua purificação" (Channing, Traités religieuses, la liberté spirituelle).

E é ainda em virtude dessa lei hyperphysica, — *super-sensivel*, que, pelo tacto, os cegos percebem as linhas das gravuras marmoreas; os surdos-mudos tem uma linguagem natural de gestos reciprocamente entendida "a unica que não tem sido transmittida pela tradição" (Degerando, *De education des sourdes-muets de naissance*, cap. I e IV); e, pela unificação nervosa, os mediums e os somnambulos readquirem a faculdade do seu espirito em periferia com a qual o espirito vive em connexão perfeita, e, assim, bem demonstra, a um só tempo, a sua *dualidade* e *independencia* com o corpo material.

Recorrendo-se á observação, diz Degerando, *reconhece-se* que o surdo-mudo de nascencia, não tendo aliás nenhum defeito em sua organização sensorial, possue não só conhecimentos sensiveis, mas conhecimentos abstractos e raciocinios; reflecte, julga e raciocina; distingue o bem e o mal, o justo e o injusto, e tem uma vaga noção de Deus.

E [illegible], sem o concurso de ninguem, uma linguagem de gestos que é comprehendida por todos os seus semelhantes, e a unica linguagem que tem sido completamente transmittida pela tradição.

Taes factos, diz Tiberghien, na sua *Psychologie*, pag. 144, decidem a questão do *senso intimo*. Si os surdos-mudos têm uma linguagem de signaes independentes de qualquer instrucção, e uma linguagem *perfectivel* como a nossa, é certo que *elles têm uma vida espiritual que não provém da acção social*.

* * *

Ora, já chegamos ao principal objectivo deste nosso artigo: deixar demonstrado, repisando com a logica ou sciencia dos conhecimentos, que: *o maior mal é a ignorancia* ou — *o somno do espirito*.

E "*Luzidos e antas*" é a synthese da incessante recommendação da philosophia — o espiritismo scientifico, tal como nos revelou Deus, pelo seu Medium — Jesus Christo.

* * *

Vêde, pois, o insensato, que esta doutrina é muito mais; donde, não somos, como dizeis: "obra esconsa de Satanaz".

Porque é o Evangelho, — e creio nelle como na luz do dia —, que: satan, [illegible] bons conselhos —, é contra a sua harmonia...

Olegario Tavares

Queria morar na casa a pulso

Erico de tal foi ha dias a um leilão na casa n. 130 da rua General Pedra e arrematou varios objectos, ficando de ir buscal-os no dia seguinte.

Ante-hontem, procurou elle o proprietario do predio, que é a firma Ferreira & C., e pediu-lhe as chaves do predio, afim de retirar os objectos que comprara.

Apanhando as chaves, Erico abolettou-se na casa com mais quatro pessoas.

Sabedora disso, a firma Ferreira & C. requereu um mandado de despejo contra Erico. Concedido o mandado, Erico ainda relutou em sair da casa.

Chamada, porém, a policia do 14º districto, poz-se elle na rua com os seus objectos.

ECHOS DE PORTUGAL

(Seviço especial para o "Correio da Manhã")

Lisbôa, [illegible]

MANIFESTAÇÃO DE DESAGRADO A' "CAPITAL"

Por causa de uma entrevista publicada na *Capital*, sobre as despesas do fabrico cruzador *Almirante Reis*, e que alludimos as semanas passadas, os operarios do Arsenal reuniram-se ha dias e resolveram dirigir-se ao referido jornal e protestar contra essas asserções, que consideram deprimentes para elles.

Em grosso numero, sairam da Casa Syndical e foram á redacção da *Capital*, onde uma commissão pretendeu entender-se a respeito com o redactor principal. O sr. Manoel Guimarães, porém, temendo que os reclamantes usassem de violencia, requisitou forças para o quartel da guarda republicana, donde saiu um esquadrão de cavallaria.

[illegible], sendo a força recebida com gritos e assobios.

O ministro da Marinha mandou querellar o referido jornal.

Os manifestantes eram em numero superior a 1.000.

A *Nação* e o *Jornal do Commercio* foram tambem querellados pelo ministro da Marinha, por motivo da noticia de uma pseudo insubordinação no corpo de marinheiros.

EXPLOSÃO DE BOMBAS

Na madrugada de segunda-feira, rebentou uma bomba, que parece de chlorato de potassa, no beco da Ricarda, proximo da estação do Rocio e do quartel do Carmo, fazendo enorme estampido.

Momentos antes, havia rebentado outra, na rua do Ferregial de Baixo.

Acerca deste acontecimento, que causou profunda sensação entre nós, lemos no *Seculo*:

"Cerca das 2 horas, regressava da feira de Alcantara, onde tem uma barraca, Assumpção de Jesus, morador na rua do Duque n. 53, [illegible]

[illegible]

GRAVES ACONTECIMENTOS NO ALGARVE

O *Dia* publicou o seguinte telegramma de Faro:

[illegible]

O CASO DAS PISTOLAS NO ROCIO

[illegible] Lisbôa numa importante diligencia, ao mesmo tempo que outro seu collega capturava, na estação do Rocio, Raul Valente e Manoel Espinheira, aos quaes foram conduzidos ao governo civil onde ficaram incommunicaveis.

A QUESTÃO DA AGUA DE VALLE DE CARVALHO

Volta a dar que falar esta famosa questão...

Desde 14 de dezembro findo que a séde da Companhia ficou guardada por uma força do Exercito, commandada por um sargento.

[illegible]

O ministerio da guerra sabendo que os soldados se tinham prestado á serviços da Companhia, improprios da disciplina, mandou retirar o referido força.

A direcção recorreu então ás capitanias do porto de Cascaes [illegible]

[illegible]

Vae ser apresentada queixa á policia.

(*Correspondente*).

Do Porto

17 de maio.

OS INTERESSES DO PORTO. O IMPOSTO DE CONSUMO. E' APRESENTADO O PARECER. JULGAMENTO DE CONSPIRADORES. SÃO JULGADOS OS CONSPIRADORES DE AVEIRO, SENDO ABSOLVIDOS. UMA GRANDE EXPLOSÃO. COLLEGIO NACIONAL.

* * *

Foram hontem recebidas noticias nesta cidade [illegible]

[illegible]

A sra. d. Conceição Santos e seu marido Alberto Santos, [illegible] casa de ensino.

(*Correspondente*)

Terra e Mar

EXERCITO

No despacho de hoje, da pasta da Guerra, entre outros decretos, foram assignados as reformas dos coroneis da arma de artilharia João Carlos Marques Henriques, director da fabrica de polvora da Estrella e [illegible]

[illegible]

—— Foi julgado necessitar de dois mezes de licença, para tratamento de saude, o 2º tenente pharmaceutico Euclydes Teixeira.

—— Foi dispensado do serviço por oito dias o 1º sargento amanuense do Departamento da Guerra Oscar Carlos de Lima.

—— Obteve engajamento por dois annos, para a 3ª companhia isolada o soldado do 13º regimento de cavallaria Sebastião Pereira de Araujo, conforme solicitou.

—— Foi indeferido o requerimento em que o 2º sargento do 1º batalhão de engenharia Alicio Solano Bastos solicitou dispensa do serviço ao general chefe do Departamento da Guerra.

—— O ministro da Guerra mandou declarar que as juntas militares deverão empregar nas inspecções de saude de officiaes e praças que pedem licença para tratamento de saude, o maior rigor, no respectivo julgamento, principalmente com referencia aos que pertencem a unidades que seguem ou se acham em diligencia.

—— Obteve oito dias de dispensa do serviço o 2º sargento do 13º regimento de cavallaria Olympio Torres da Silva Castro.

—— Foi posto á disposição do general inspector da 9ª região o tenente-coronel Antonio Mendes de Moraes.

—— Pelo general chefe do Departamento da Guerra foram transferidos: do 2º regimento de artilheria para o 1º batalhão de engenharia o aspirante a official Sabino José de Almeida Magalhães, e do 8º batalhão de infantaria para o 40º de caçadores, o soldado Luiz Alves Vieira, devendo este recolher-se ao seu corpo.

—— Embarca no dia 7 do corrente, no Rio Grande do Sul, com destino a esta capital, o general de brigada Gabriel Pereira de Souza Botafogo, chefe da commissão de limites Brasil e Uruguay, acompanhado do 1º tenente João Augusto Guimarães, que actualmente serve como seu secretario.

—— Esteve hontem no quartel general da 9ª região o general de brigada Pedro Paulo da Fonseca Galvão, inspector da 8ª região militar.

—— Foi julgado prompto para o serviço do Exercito o capitão Conrado Selião de Carvalho Lima, do quadro supplementar.

—— Foi mandado addir a um dos corpos da brigada estrategica o 1º sargento Oscar Corrêa da Silva, do 19º grupo de artilheria, por ter se apresentado ao quartel-general da 9ª região com procedencia da Escola de Artilheria e Engenharia.

—— Concluiu a licença para tratamento de saude, em cujo gozo se achava, o capitão Renato Barbosa Pereira, do 4º batalhão de engenharia, que se apresentou hontem no quartel-general da 9ª região.

—— Reune-se no dia 7 do corrente, no meio dia, na sala do serviço de justiça da 9ª região, o conselho de guerra a que responde o soldado João Rufino, que deverá comparecer, e do qual fazem parte os juizes: major Melchisedeck de Albuquerque Lima, capitão José Setero de Menezes Junior, primeiros-tenentes João Paulo de Miranda Nunes e João Lopes da Silva e segundos-tenentes Pedro Fernandes de Oliveira e Octavio Toledo Bandeira de Mello, todos do 55º batalhão de caçadores.

—— Apresentou-se ao quartel-general da 9ª região o tenente-coronel medico dr. João Gonçalves Corrêa Ferreira da Camara, por ter sido desligado, afim de seguir para Matto Grosso como chefe do serviço de saude da 13ª região militar.

—— Baixou ao Hospital Central, pela 6ª divisão de saude, o soldado do 1º regimento de infantaria Joaquim de Almeida.

—— Serviço para hoje:

Superior de dia, capitão José Tobias Coelho.

A brigada estrategica dá o official para dia no quartel-general da 9ª região.

Auxiliar do official de dia, amanuense Julio Cesar.

A brigada mixta dá as guardas dos palacios do Cattete e Guanabara e do Arsenal de Marinha; os officiaes para ronda de visita e auxiliar do superior de dia.

O 3º regimento de infantaria dá a guarnição.

Uniforme, 5º.

* * *

BRIGADA POLICIAL

Serviço para hoje:

Superior de dia, tenente-coronel graduado Zeferino.

Official de dia á brigada, capitão Bacellar.

Medicos de dia, capitão graduado dr. Frota e de promptidão, dr. Sampaio.

Dia á pharmacia, tenente pharmaceutico Barradas e pratico Arnaldo.

Interno de dia, alferes honorario Heitor.

Ajudante de parada, o do 1º batalhão.

Rondam com o superior de dia alferes Daniel, Astolpho e Antonio Cordeiro.

Musica de parada e promptidão, a do 1º batalhão.

Parada, a banda de corneteiros e tambores do 1º batalhão.

Rondam as aguas do Nencio, Regente e São Jorge, alferes Limoeiro e um inferior, ambos de cavallaria.

Rondantes á disposição do superior de dia: tres inferiores de cavallaria, sendo um para as patrulhas dos 1º, 3º e 5º districtos, um do 1º, um do 2º, dois do 3º, um do 4º e um do 5º batalhões.

Guardas: Caixa de Amortização, alferes Caldas; Caixa de Conversão, alferes Roque; Thesouro, alferes Quirino; Casa da Moeda, alferes Bomfim.

Estado-maior nos corpos: no 1º batalhão, capitão Diniz; no 2º, capitão Arlindo de Almeida; no 3º, capitão Peiaró; no 4º, alferes Telles; no 5º, capitão Vieira Ferreira; na cavallaria, capitão Arlindo; e no corpo de serviços auxiliares, alferes Aristides.

Promptidão: no 4º batalhão, tenente Lima; e na cavallaria, alferes Meira Lima.

Auxiliares do official de dia, um inferior do 4º e um corneteiro do 2º batalhões.

Ordens á assistencia do pessoal, duas praças do 1º e um corneteiro do 5º batalhões.

O regimento de cavallaria dará o serviço já determinado, um official de promptidão com 30 praças, a conducção de presos e o mais que se pedir.

O 1º batalhão dará parte da guarnição, o policiamento e extraordinarios determinados, as promptidões de incendio e soccorro, um official para a promptidão permanente do 4º batalhão e o mais que se pedir.

O 2º batalhão dará o policiamento dos 6º, 7º e 21º districtos, os serviços já determinados e o mais que se pedir.

O 3º batalhão dará o policiamento dos 18º, 19º e 20º districtos, os serviços já determinados e o mais que se pedir.

O 4º batalhão dará parte da guarnição, o policiamento e extraordinarios determinados, a promptidão permanente e o mais que se pedir.

O 5º batalhão dará o policiamento dos 9º, 15º, 16º e 17º districtos, os serviços já determinados e o mais que se pedir.

O corpo de serviços auxiliares dará um bombeiro, um electricista, uma ambulancia, um auto para incendio durante 24 horas, os serviços já determinados e mais que se pedir.

—— Uniforme, 3º.

* * *

GUARDA NACIONAL

Serviço para hoje:

O 2º batalhão de infantaria dará o official de promptidão e respectiva ordenança.

—— Uniforme, 3º.

O ministro da Marinha despachou os seguintes requerimentos:

José Philadelpho de Barros Azeredo. — Indeferido.

Antonio José Marques Zamith. — Apresente as certidões do seu tempo de serviço.

Bonifacio do Nascimento. — Aguarde opportunidade.

Cid Homero de Miranda. — Indeferido.

Consta que os primeiros tenentes Caetano Taylor da Fonseca Costa e Camillo Corrêa de Sá e Benevides vão ser nomeados amanuenses da Superintendencia do Pessoal.

Casa de um negociante invadida pela policia

O sr. Joaquim Alves Mendes é estabelecido com botequim e casa de leite, á Estrada Real de Santa Cruz n. 3.676.

Ante-hontem, á noite, quando menos esperava, foi a sua casa invadida, ás 11 horas, por uma canôa policial a pretexto de dar busca no referido negocio.

Como a hora fosse impropria, o sr. Mendes recusou abrir a porta; mas, á vista da insistencia dos visitantes, franqueou a sua casa, sendo então victima de toda sorte de máos tratos.

Como não nos parece muito legal semelhante diligencia, feita a deshoras e tão irregularmente, chamamos para o caso a attenção do chefe de policia, para que, de futuro, sejam evitados esses abusos.

INSTITUTO COMMERCIAL

Pelo dr. Hermann Fleiuss, director deste Instituto, foram da seguinte fórma organizadas as mesas examinadoras para a proxima época de exames:

Curso da Escola Pratica de Commercio:

Direito commercial — Drs. José Antonio Flores da Cunha, Octavio Fonseca e H. Fleiuss.

Direito publico — Drs. Joaquim Pires Ferreira, Alfredo Balthazar Silveira e A. Jorge Brito.

Economia politica — Drs. Hermann Fleiuss, Octavio Fonseca e A. Jorge Brito.

Sciencias naturaes, Physica e Mercadorias — Drs. Eugenio Gomes Mattos, M. Romite e Francisco P. Santiago.

Portuguez — Drs. H. Souza Pinto, Jorge de Brito e F. Paula Santiago.

Mathematica — Drs. Hermann Fleiuss, C. Brandão e F. Paula Santiago.

Calligraphia e desenho — Drs. H. Fleiuss, F. P. Santiago e Rocha Miranda.

Escripturação mercantil — Drs. F. P. Santiago, F. A. da Motta e Jorge de Brito.

Francez — Drs. A. Barbosa Rodrigues Pereira, Carlos D. Brandão e F. P. Santiago.

De accordo com o decreto n. 1.032, o director do Instituto officiou ao dr. Ramiz Galvão, director geral da Instrucção Publica, afim de designar o fiscal para os referidos exames.

A presente época é a segunda do 9º anno lectivo.

SEMPRE VENCEM

OS METHYLOIDES sempre curam as affecções do trajecto urinarios, taes como a Gonorrhéa, a Cystite, Pyelite, etc.

Nunca produzem estreitamentos e são muito acima do Sandalo e da Copahyba. Curam rapidamente. Tres horas depois de encetar o seu uso já se sentem os resultados. Alliviam a dor e dispensam o uso das injecções. Tomados internamente, são eliminados em solucção, pelos rins, assim desinfeccionando todo o trajecto urinario pela destruição dos germens da molestia.

Não se assuste!

F. STEARNS & C. Detroit (Mich. E. U. A.)

A' venda em todas as pharmacias e drogarias.

ALFANDEGA

Foi nomeado ajudante do despachante geral Julio Caulleiraux o sr. Antonio Augusto Esteves.

—— A' Empreza das Aguas de Caxambu' foi permittido despachar livre de direitos de consumo, pagando o expediente devido, 500 caixas de marca letreiro contendo garrafas vasias.

—— Foi indeferido um requerimento de Genaro Jorio, pedindo relevação da multa de direitos em dobro que lhe foi imposta.

—— Pagando 8 o/o do valor, foi concedido á Estrada de Ferro Maricá despachar 126 volumes contendo material destinado aos seus trabalhos.

—— Em um requerimento de Antonietta Magnovia, pedindo relevação da multa de direitos em dobro que lhe foi imposta foi exarado o seguinte despacho:

"De accordo com a informação supra, cobrem-se direitos em dobro e mais a multa de 10 o/o em favor da Fazenda."

—— A' Companhia de Mineração The Ouro Preto Gold Mines of Brasil, Limited, foi permittido despachar livre de direitos de importação e de expediente, o material constante da relação n. 402.

—— Foi deferido um requerimento de Nicola Zagary & C., pedindo relevação da armazenagem vencida pela mercadoria submettida a despacho pela nota n. 4.572, do mez passado.

—— "Despache-se livre" — foi o exarado nos officios ns. 162 e 174 da E. de F. C. do Brasil, pedindo isenção de direitos.

—— Conforme pedido, vão ser entregues a Pompilio da Silveira Paiva os documentos com que instruiu o seu requerimento pedindo inscripção no ultimo concurso para guarda.

—— Foi deferido um requerimento de Castello Fernandes & C., pedindo baixa em termo de responsabilidade.

—— Foi relevada a armazenagem vencida pela mercadoria despachada por Soares Cunha & C., pela nota n. 4.457, do mez corrente.

—— Em um requerimento de Ignacio Raymundo da Fonseca, pedindo se desembaracem os volumes que trouxe pelo vapor "Cap Ortegal", foi exarado o seguinte despacho:

"Formule o despacho para cumprimento das disposições legaes."

—— Ao sr. Vicente de Miranda Nogueira foi permittido despachar seis caixas de marca V. Q. N. com accessorios para machinas.

—— Foram distribuidos na 1ª secção, hontem, os seguintes manifestos:

N. 756, do vapor inglez "Dunbleaue", procedente de Bahia Blanca e consignado á Brasilian Coal C°., ao sr. C. Nunes;

n. 757, do vapor inglez "Caldergrave", procedente de Buenos Aires e consignado a Amaral Sutherland & C., ao sr. C. Nunes;

n. 758, do vapor francez "Backhus" procedente do Havre e consignado a G. Coatalen, ao sr. J. Guilhon;

n. 759, do vapor inglez "King Robert", procedente de Norfolk e consignado a Lage Irmão, ao sr. C. Nunes.

UM ACTO HEROICO

Hontem, pela manhã, na estação Lauro Muller, o sr. Oscar Ferreira de Carvalho, funccionario da Fiscalização do Porto do Rio de Janeiro, com risco da propria vida, livrou de morte certa uma pobre creancinha que, por descuido da pessoa que a conduzia, ia sendo victima do trem, naquella estação.

O acto do sr. Carvalho é tanto mais digno de elogio por ser elle chefe de numerosa familia, e não ter trepidado um instante em arriscar a vida para salvar a misera creança.

Foi muito admirado por todos os presentes o acto de abnegação e coragem do sr. Ferreira de Carvalho.

Aqui deixamos o seu nome, afim de que lhe seja concedida a medalha a que faz jús por esse acto de humanidade e heroismo.

VERDADES OCCULTAS

ALGUNS PORQUÊS

E' sob a epigraphe acima de *Verdades occultas* que nós, com a devida permissão envolta em muita gentileza, em muita fidalguia, em muito interesse pelo bem estar geral da humanidade, que caracteriza a direcção e corpo de redacção deste importante jornal, paladino de todas as liberdades, que vamos explicar os porquês de todas as coisas denominadas profanas ou politico-sociaes, scientificas e até religiosas.

E porque escolhemos nós uma epigraphe assim tão fóra das usadas por toda a gente, para sob ella explicar o que mais interessa o publico que lê, ao publico que parece pensar e querer saber o *como* ha de, deitando-se pobre, amanhecer rico para gozar a fartar essas coisas todas, productos de seculos de bom gosto, de arte, de moral, de crença e de fé e que actualmente se estão transformando em materia mais ou menos aromatizada, mais ou menos rotulada com pomposos nomes, com os nomes *raffinés*, mas sempre materia e tendendo sempre para a decomposição, para o montuoro, para o respectivo setimo estado cosmico?

— Escolhemos essa epigraphe por estar ella mais de accordo com os nossos principios scientificos, philosophicos e religiosos, porque como occultistas *que somos* sabemos que sómente no Occultismo, do qual é ramo primacial o *Espiritismo Racional e Scientifico*, que nós praticamos, é que está a verdade pura e proveitosa á humanidade.

— E por que a verdade só se encontra no Occultismo e não nos outros ramos do saber humano?

— Porque a verdade é luz purissima, vivificadora e bella; e, como luz que é, faz mal aos olhos de todos aquelles que só estudam e vivem da materia e para a materia, e com cujo estudo e viver só têm praticado desmandos de toda a sorte; e esses sêres, alluminados os seus actos pela luz purissima da verdade, ficariam horrorizados ao verem-se envoltos nessas ondas revoltas desse oceano de miserias sociaes em que se debate a maioria desta pobre humanidade.

Ficou, por essa razão, a verdade no Occultismo á espera que os tempos predictos pelo Redemptor chegassem; para ella, então, sendo debaixo do alqueire, como dizem por ahi algures, poder alluminar as consciencias dos que, já fartos de desillusões e de soffrimentos, dentro desse oceano de materia, de coisas impuras, de miserias de toda a sorte, querem limpar os *cascos* e navegar para os mares da luz, sobre cujas ondas se vive uma vida bem vivida, repleta de amor, de carinhos, de fraternidade, de felicidade, enfim, que não podem existir num planeta de depurações e de miserias como o nosso.

Mas, já serão chegados esses tempos predictos pelo Redemptor para se poder tirar a luz *debaixo do alqueire*, para alluminar as consciencias dos sêres, que habitam este planeta, cheio de vicios e de miserias? — já, e é porque esses tempos já são chegados que nós aqui estamos e estaremos como quem não deve e não teme para, sob a epigraphe *Verdades occultas*, explicarmos os porquês de todos os sêres e de todas as coisas até hoje não explicados e sabidos pela sciencia da terra, que só os explica o *Espiritismo Racional e Scientifico*, por nós conhecido e praticado.

Não é facil a nossa tarefa, bem o sabemos, porque vamos contrariar muitos sêres convictos de que é com a sua sciencia da terra que está a verdade e de que acima de tudo devem collocar o seu *eu* repleto de vaidade, de orgulho e de miserias, que elles proprios não percebem; mas, por isso mesmo que não é facil, é que nós a acceitamos gostosamente, convencidos de que, como disse alguem: "não ha bem que não custe desgostos, nem saber sem tributo de trabalho".

A verdade não póde vir saltar-nos ao pescoço. E' mister procurar, é preciso pensar.

Está, pois, resolvido que provaremos: que o sobrenatural é producto da ignorancia humana e que o invisivel, como o visivel, obedece a leis communs e naturaes.

Um occultista

Um policial que não póde continuar na corporação

Conhecedores do quanto o coronel Pessoa se tem esforçado para que a Brigada Policial seja uma corporação decente, excusamo-nos de chamar a sua attenção para o caso que abaixo narramos, certos de que s. s. providenciará energicamente.

O menor Antonio Oliveira, de 10 annos e morador á rua Teixeira Oliveira n. 14, casa 4, foi mordido por um cachorro.

Levado a uma pharmacia, foi o menor soccorrido e conduzido á delegacia do 22º districto.

Ahi, o commissario Corrêa chamou o soldado Esperidião Luiz de Jesus, n. 31, da 1ª companhia e do 3º batalhão e determinou que elle levasse o menor á casa.

Ao envez de cumprir as ordens do commissario, o soldado, dotado de instinctos bestiaes, levou o menor para o corpo da guarda e o submetteu á pratica de actos indignos.

Pegado em flagrante pelo commissario Corrêa, foi o bruto policial preso e removido para o quartel da sua corporação.

Soldados que promovem desordens e causam medo á policia

Varios soldados do Exercito, um tanto esquentados pelo alcool, andaram na madrugada de hontem promovendo desordens na praça da Republica.

A policia ali de ronda communicou o facto ás autoridades do 14º districto, que por sua vez pediram o auxilio da 9ª região.

Dahi saiu por duas vezes uma escolta para prender os desordeiros.

Estes, que se esconderam nos corredores das varias hospedarias existentes na rua General Pedra, não foram encontrados, e a escolta regressou ao quartel.

Constando que elles iam atacar a delegacia, as autoridades, cheias de pavôr, mandaram reforçar o policiamento e armaram-se até aos dentes.

Felizmente, nada houve, além do susto.

Folhetim do "Correio da Manhã" (338)

Henrique Perez Escrich

O Manuscripto Materno

— Julio, Julio! exclamou Clotilde em tom supplicante, juntando as mãos, esse homem é meu pae! Apezar da profunda cicatriz que lhe desfigura o rosto, apezar das rugas que lhe sulcam a fronte e da espessa barba branca que lhe chega ao peito, apezar da lividez do seu rosto e da fraqueza do seu corpo, reconheci-o, porque a primeira palavra que lhe saiu dos labios tremulos ecoou doloroasmente no meu coração! Oh! não se engana facilmente uma filha que, durante seis annos, nem um dia siquer olvidou aquelle que lhe deu o ser! De que serve essa reserva? De mais a mais, não fui só eu a reconhecel-o, não é verdade, minha mãe? não é verdade Daniel? não é verdade, Branca.

Daniel apertou commovido uma das mãos do seu amigo, e disse-lhe:

— Devemos-te muito, Julio; não pretendas furtar-te á nossa gratidão. Salvaste o general de uma morte horrivel, desesperada; e, como filho carinhoso, serves-lhe de guia desde longas terras até ao nosso ignorado lar. Foste para elle uma providencia; envolveste-o no teu manto protector, reanimaste-lhe pouco a pouco a sua alma despedaçada, fazendo-lhe nascer no peito a formosa flor da esperança. Ainda que o caso tivesse salvo o general da morte que lhe estava imminente, que lhe restava fazer? pobre velho, cego, abandonado por todos num paiz estrangeiro, ou seria arrastado para o suicidio, ou viveria mendigando o pão de cada dia pelas ruas do Mexico. Portanto, não trates de occultar-nos a verdade. Sómente o respeito que nos inspira a dor e a desgraça póde conter os impulsos dos nossos corações; sómente o receio de causarmos a morte do infeliz sem uma commoção repentina e enorme, nos fez ficar quietos nos nossos logares, soffreando o immenso desejo de nos lançarmos nos braços do nosso querido e desventurado pae.

IV

GRATIDÃO

Julio continha-se em silencio; mas, profundamente commovido, sentia que não poderia resistir por muito tempo ás lagrimas e ás supplicas dos seus leaes amigos.

A marqueza, que até então não dissera uma palavra, interveiu:

— Deus premeia o justo permittindo-lhe que pratique sublimes obras de caridade; desse modo fica o seu nome gravado, com indeleveis caracteres de gratidão, de respeito e de estima, no coração de todos que o conhecem; Julio que tem sido bom filho e bom irmão, Ia quasi jurar que lhe devemos exclusivamente a ventura do regresso do general, sem o que nunca [illegible]

— O' minha senhora... interrompeu Julio de Monforte.

— Deixe-me continuar, Julio, insistiu a marqueza. Se meu esposo tem grande empenho em occultar o seu verdadeiro nome, seja respeitado. [illegible] Quando do chegar a hora do remorso, as idéas illuminam-se com um clarão do que quer que seja do vivo esplendor do céu. Ha lembranças que, quando não se apagam totalmente, matam a paz da alma. [illegible] a vida [illegible] O sr. Mendonça chegou a nossa casa pobre, cego, velho e livido e tremulo da doença; os seus labios tremulos e desarticularam.

"O general Lostan morreu;" portanto, respeitemos a sua vontade, Julio, porém é nesse amigo e estribados nessa amizade, temos direito a exigir-lhe que não nos occulte coisa alguma.

A marqueza pronunciou estas palavras com o seu sublime ar, fitando um olhar humido e supplicante em Julio Monforte.

Aquella mulher altiva e orgulhosa, modificara extremamente o seu caracter; a nobre dama esquecera as offensas que lhe fizera o general; as continuadas supplicas de sua filha e as palavras daquelle homem que, curvado ao peso do remorso e sem a preciosa luz dos olhos, batia timidamente á porta da sua casa, tinham-n'a commovido profundamente, fazendo-lhe sentir commoções até então desconhecidas.

Por outro lado, o procedimento exemplar de Daniel era mais um motivo para domar o genio altivo da marqueza, porque Daniel, desterrado voluntariamente na modesta aldeia de Horche, nem uma unica vez, nas respeitosas e ternas cartas que lhe escrevia, assignava o appellido de seu pae.

Tudo sacrificára por amor de sua irmã, e este sacrificio sublime, este silencio heroico que assegurava a legitimidade de Clotilde, tinha conquistado completamente a sympathia e a admiração da marqueza.

Daniel possuia todos os direitos; poderia dizer; "eu sou o legitimo herdeiro: Clotilde é apenas uma filha natural"; mas antes de pronunciar essas terriveis palavras, antes de infamar o nome respeitado da sua irmã, preferiria arrancar a lingua.

Todos os olhares convergiam para Julio de Monforte, todos esperavam uma resposta ás palavras que a marqueza acabava de lhe dirigir.

Julio comprehendeu que era indispensavel pôr termo áquelle penoso silencio.

— Pois bem, meus bons amigos, disse elle, deixando-se arrastar por um dos nobres impulsos do seu coração generoso, esse pobre cego é, effectivamente, o general Lostan.

E como Clotilde fizesse um movimento para se dirigir para a porta, Julio acudiu logo:

— Um momento, minha senhora; rogo-lhe que domine por algumas horas a sua natural impaciencia. O general tem soffrido muito, e agora mais do que nunca precisa do repouso. Ah! se o vissem, como eu o vi, quando se approximava desta casa! Tremia como se tivesse uma sezão, e cheguei a tremer que morresse nos meus braços. Era tão grande a sua pallidez, tão debil o pulso, tão vagas as suas palavras, tão incoherentes as idéas que lhe atravessavam o cerebro, que precisei empregar esforços inauditos para lhe insufflar a consoladora esperança de que nesta casa só encontraria amor, carinho e esquecimento.

Julio fez uma pausa; ninguem o interrompia, porque todos estavam como que afogados pela commoção.

— Não conheço, continuou elle, nem pretendo conhecer o passado do general Lostan; mas o muito que tem soffrido, os tormentos que arrostou com inexcedivel resignação e a lembrança carinhosa e constante que dedicava a sua familia nas afastadas terras da America, tornam-n'o digno da affeição e do respeito daquelles de quem vivia afastado por um impulso de extrema delicadeza. O caso fez com que eu o encontrasse numa situação bem triste; o amor fel-o regressar a Hespanha; e agora reunida toda a familia sob este tecto hospitaleiro, só uma palavra, uma unica, só, se deve pronunciar: esquecimento.

— Dizes bem, Julio; concordou Daniel, devemos apagar da memoria o passado; pensemos só no presente; esforcemo-nos por tornar menos doloroso o ultimo quartel desse pobre ancião, a quem a morte tem respeitado de certo para que lhe podessemos abrir os braços nesta noite de paz e de alegria.

— Sim, meus filhos, perdão e esquecimento, interveiu a marqueza, quebrando o seu prolongado silencio.

— Amanhã, logo que o sol nos annuncie um novo dia, iremos ver o desventurado ancião e provar-lhe-emos que os nossos corações não contêm siquer um atomo de resentimento.

— Minha querida mãe!... exclamou Clotilde, lançando-se nos braços da marqueza.

Em seguida, dirigiu a Julio um olhar de agradecimento, e accrescentou, estendendo-lhe a mão:

— Deus o abençoe, Julio, por ter arriscado a vida para salvar a de meu pae.

— Cumpri apenas com meu dever, minha senhora, respondeu Julio, profundamente commovido e apertando a mão de Clotilde.

O relogio da casa de jantar deu uma hora.

A marqueza fez ver que era muito tarde, e todos se retiraram para os seus quartos, esperando o novo dia, que devia ser para aquella familia de reconciliação e de alegria.

V

NOITE DE INSOMNIA

Tornemos ao quarto do cego Mendonça, ou antes do general Lostan.

A lamparina ficára accesa sobre a mesa.

O general em vão tentara afugentar os seus tristes pensamentos e reconciliar o somno; mas o somno zomba muitas vezes despoticamente dos nossos desejos. Manda e não obedece; quando se chama por elle, foge das nossas palpebras, e quando queremos repellil-o, pesa sobre ellas como uma barra de chumbo.

Nada ha tão mal educado como o somno; apodera-se brutalmente do homem, obrigando-o muitas vezes a cabecear ridiculamente, tornando-o o alvo do riso dos outros.

E' mais facil esconder a fome que o somno.

O homem que traga um palito á boca, póde enganar a sociedade, fazendo acreditar que já jantou; para o somno é que não ha palitos: quando elle pesa nas palpebras, são inuteis todos os disfarces.

Voltemos, porém, ao general Lostan.

Como dissemos, o general empregava todos os esforços para dormir, mas eram tantas as commoções que o tinham agitado naquella noite, que o somno se mostrava rebelde o mais possivel.

Convencido da impossibilidade de dormir, entregou-se ás recordações, e então, como obedecendo a um poder magico e sobrenatural, como si os seus olhos houvessem recobrado a luz perdida, viu no fundo escuro da alcova, com todos os contornos da verdade, passarem successivamente todos os sêres que tinham concorrido para as suas dores e alegrias, os protogonistas da grande batalha da vida, dessa luta incessante com que a morte principia no berço e acaba no sepulchro.

A primeira visão que lhe appareceu rodeada de luz, de suave expressão de ternura incomparavel, foi a desditosa Angela, victima innocente da sua ambição.

Viu-a sentada numa cadeira junto á janella; tinha uma creancinha sobre os joelhos e com a mão indicava-lhe um caminho illuminado pelo sol, emquanto os labios, vermelhos como as folhas da rosa, pronunciavam estas palavras, que resumiam uma esperança que nunca devia realizar-se:

"— E' por aquelle caminho que teu pae ha de voltar. Roga a Deus que elle não nos esqueça e que volte breve para o nosso lado!"

O general estendeu os braços para a visão, e dos labios tremulos saiu-lhe o nome de Angela.

Aquella voz, que interrompia o silencio da noite, dissipou o fantasma. Um suspiro abafado escapou-se do peito de d. Pedro, e levando as mãos ás fontes, como se quizesse esmagar as idéas, murmurou:

— O' Angela! pobre martyr! Deus quiz de certo conservar-me a vida para que eu vá derramar, sobre a tua campa, lagrimas de arrependimento dos meus olhos sem luz!

Lostan julgou ouvir uma gargalhada e teve um estremecimento. Muitas vezes tinha ouvido aquella mesma gargalhada durante as suas horas de insomnia, e por entre o revolto e entrincado montão das suas idéas destacou-se um nome, e como que appareceu um fantasma em meio da escuridão: era o conde da Fé, aquelle inimigo implacavel, que durante trinta annos, só respirara odio e vingança.

(*Continúa*)

E. F. Central do Brasil

Pela estação de S. Diogo foram hontem importados 1.272 volumes de encommendas, pesando 20.454 kilogrammos, e exportados 16.186 de mercadorias, materiaes, carne verde e encommendas, pesando 487.480 kilogrammos.

A renda arrecadada importou em réis 2:085$260.

A sub-directoria do trafego determinou que tenham exercicio: na estação de Entre Rios, o conferente José Vogel; na de Itabira, o praticante Joaquim Carvalho; na de Sabaúna, o conferente Antonio Fernandes de Jesus; na de Mogy, o praticante Manoel Luiz da Cunha e Silva, e na de Deodoro, o praticante Benedicto Pimentel.

— O stock de café na estação Maritima era hontem de 5.914 saccas com o peso de 357.796 kilogrammos.

A renda arrecadada attingiu á somma de 29:591$300.

— Pela 3ª divisão estão designados para servir nas estações abaixo os seguintes telegraphistas: João Afro Moraes e Jorge Tavares de Abreu, na de Deodoro; Jacintho Paes Leme, na do Engenho Novo; João Vieira de Andrade, na de Queimados; Rodrigo Teixeira de Moraes, na de Maxambomba; Oscar Ribeiro dos Santos, na de Lafayette; Octavio Pires Domingues, na de Hermillo; Arthur Jacome de Lima, na de Sabará; José Pereira Lourenço Junior, na de Ellison; Ezequiel Assis da Rocha, na de Barbacena; Antonio Pires Ferreira, na de Sitio, e Joaquim Soares Passos, na de Rodeio.

— Com o sr. director da Estrada estiveram hontem em demorada conferencia sobre serviços desta ferrovia os engenheiros Humberto Antunes, Sá Freire e Cicero Fernão.

— Vae ser aposentado o agente da estação Central, major Antonio Francisco Lopes.

E' motivo de regosijo tal resolução, porquanto muito lucrarão os serviços daquelle departamento com o afastamento do referido funccionario que ali representava papel completamente nullo e decorativo.

O seu substituto será o sr. Manoel Paschoal, que occupa actualmente as mesmas funcções na estação do Norte, onde têm dado sobejas provas de sua actividade e zelo nos serviços a seu cargo.

COMMERCIO

Rio, 5 de junho de 1912.

CAMBIO

Os bancos não alteraram as taxas officiaes de 16 3/32 e 16 1/8 d.

O mercado continuou firme, sacando os bancos estrangeiros a 16 3/32 d., e o Banco do Brasil a 16 1/8 d.; contra o outro papel a 16 5/32 e 16 11/64 c.

O movimento foi pequeno e o mercado fechou estavel.

Londres, por 1$	16 1/16 a	16 3/32
Hamburgo	$732 a	$723
Paris	$593 a	$594
Italia	$593 a	$598
Portugal	$310 a	$312
Lisboa e Porto	$308 a	$312
Nova York	3$093 a	3$108
Turquia	15 7/8 a	15 15/16
Montevidéo	3$252 a	3$265
Buenos Aires	1$045 a	1$048
Madrid	$565 a	$574

Vales de ouro, 1$688 por mil réis, á vista.

Sobre taxa de caes, por franco, 596 a $599.

RECEBEDORIA DE MINAS

Arrecadação do dia 4	9:591$467
De 1º a 4	34:074$975
Em egual periodo do anno passado	26:303$339

ALFANDEGA

Em ouro	179:842$028
Em papel	279:697$463
Total	459:539$491
De 1º a 4	1.199:854$120
Em egual periodo de 1911	1.005:826$667
Differença a maior em 1912	194:024$453

A BOLSA

O movimento foi o seguinte:

VENDAS

Apolices:	
Geraes (5 °/°), 14 a.	1:045$000
E. do Espirito Santo, 10 a.	985$000
Emp. Municipal (1906), 49 a.	203$500
Dito, 20 a.	203$000
Dito (1909), 9 a.	198$200
Dito (£ 20), 2 a.	205$000
Est. do Rio (6 °/°), 7 a.	510$000
Dito (4 °/°), 73 a.	96$500
Bancos:	
Brasil, 25 a.	277$500
Dito, 204 a.	278$000
Commercial, 10 a.	244$000
Mercantil, 30 a.	280$000
Companhias:	
Norte do Brasil, 150 a.	90$500
Geyaz, 100 a.	57$500
Dito, 300 a.	58$000
Dito, 600 a.	53$000
Dito, 200 a.	55$000
Dito (v/c 30 dias), 1.400 a.	60$000
Dito, 500 a.	57$000
Dito, 500 a.	59$000
Integridade, 25 a.	55$000
Alliança, 50 a.	303$000
Docas da Bahia, 100 a.	133$000
Dito, 100 a.	135$000
Dito, 1.100 a.	137$500
Dito, 300 a.	138$000
Dito (v/c 30 dias), 500 a.	139$000
Dito, 1.500 a.	140$000
Docas de Santos, 15 a.	690$000
Loterias Nacionaes, 100 a.	68$000
Dito, 200 a.	67$500
Dito (v/c 30 dias), 200 a.	69$000
Terras e Colonização, 300 a.	11$500
Dito, 600 a.	13$750
Dito, 200 a.	14$000
Dito (v/c 30 dias), 300 a.	14$000
Debentures:	
Carioca, 16 a.	210$000
Docas de Santos, 55 a.	215$000

OFFERTAS

Apolices:		
Geraes (5 °/°)	1:025$000	—
Emp. 1903	—	1:030$000
Emp. 1909	1:010$000	—
Emp. 1911	1:002$000	1:000$000
Emp. 1897	1:015$000	1:012$000
Dito (1910, 5 °/°)	—	700$000
Estado de Minas	1:003$000	—
Emp. 1910 (4 °/°)	—	650$000
E. do E. Santo (6 °/°)	990$000	—
Est. do Rio (4 °/°)	97$000	96$000
Dito (6 °/°)	—	502$000
Dito (nom.)	—	505$000
Dito (1906)	203$500	203$000
Dito (1909)	—	199$000
Dito (£ 20)	208$000	207$000
Emp. de Nictheroy	—	203$000
Bancos:		
Alliança	303$000	302$000
Botafogo	—	260$000
Santa Helena	—	205$000
S. Pedro de Alcantara	305$000	—
Carioca	308$000	306$000
Barbacenense	—	100$000
Bom Pastor	—	205$000
Esperança	215$000	—
Progresso Industrial	360$000	357$000
Manufact. Fluminense	250$000	—
Petropolitana	—	300$000
Santo Aleixo	—	130$000
S. Joaquim	102$000	—
Cometa	—	300$000
Mageense	—	150$000
S. Felix	92$000	80$000
Mageense	180$000	150$000
Brasil Industrial	—	330$000
União Lavrense	—	210$000
S. Felix	—	96$000
Confiança	260$000	—
Diversas:		
Docas de Santos	710$000	685$000
Docas da Bahia	139$000	138$000
Centros Civis	—	115$000
Centros Pastoris	26$000	25$000
C. Brahma	—	305$000
Cantareira	215$000	210$000
Com. e Navegação	—	116$000
Auto Viação	—	159$000
Transp. e Carruagens	94$000	92$000
Cantareira	205$000	—
Auto Viação	—	212$000
Mercado Municipal	—	207$000
Usinas	205$000	202$000
Terras e Colonização	13$500	13$250
Loterias Nacionaes	68$000	67$500
Melhs. no Maranhão	—	43$000
Saneamento do Rio	118$000	—
Debentures:		
Industrial Mineira	210$000	203$100
Carioca (fab.)	—	212$000
S. Pedro de Alcantara	—	206$000
Confiança	—	213$000
Manufact. Progresso	205$000	—
C. Brahma	—	211$000
Brasil Industrial	205$000	—
Luz Stearica	201$000	190$000
Botafogo	210$000	207$000
Edificadora	205$000	—
Docas de Santos	218$000	214$000
Transp. e Carruagens	—	212$000
Sziegmund & C.	205$000	—
Juta	—	207$000
America Fabril	210$000	—
Fabril Paulistana	203$000	—
Manufact. Fluminense	203$000	—
Santa Helena	—	210$000
Fiat Lux	208$000	205$000
Acções de bancos:		
Commercio	207$000	205$000
Mercantil	280$000	276$000
Brasil	277$000	275$000
Hypothecario	—	90$000
Commercial	248$000	246$000
Lav. e do Commercio	160$000	154$000
Mercantil	282$000	280$000

Estradas de ferro:		
M. de S. Jeronymo	23$000	21$500
Norte	90$000	86$000
V. e Minas	120$000	115$000
Goyaz	—	57$000
Rêde Sul-Mineira	103$500	102$000
C. de Seguros:		
Integridade	—	57$000
Brasil	25$000	—
Garantia	280$000	268$000
Indemnizadora	—	20$000
Argos Fluminense	900$000	—
Varegistas	—	120$000
Lloyd Americano	—	1$000
Cantareira	290$000	—
Carris de ferro:		
J. Botanico	233$000	231$500

Preços correntes do mercado do Rio de Janeiro

Cotações de hontem:

ARROZ		
Nacional, superior	47$000 a	49$500
Dito bom	38$000 a	40$000
Dito do norte, branco	32$000 a	35$000
Dito, rajado	25$000 a	25$000
Dito, inglez	Não ha	
Dito de 1ª agulha	57$000 a	61$000
Dito, 2ª qualidade	55$000 a	57$000
ASSUCAR		Kilo
Pernambuco		
Branco, crystal	$520 a	$600
Dito, 2ª sorte	$540 a	$550
Crystal amarello	$420 a	$480
Mascavinho	$400 a	$480
Mascavo bom	$300 a	$310
Somenos	—	—
Sergipe:		
Branco, crystal	$500 a	$580
Crystal amarello	—	—
Mascavinho	$420 a	$500
Mascavo bom	$300 a	$310
Dito baixo	— a	—
Dito regular	$285 a	$295
Campos.		
Branco, crystal	$520 a	$620
Branco, 2º jacto	— a	—
Dito, 3ª sorte	— a	—
Mascavinho	—	—
Crystal, marello	Não ha	
Bahia:		
Branco crystal	$600 a	$620
Mascavinho	— a	—
Branco, 2º jacto	Não ha	
Santa Catharina:		
Mascavinho	—	—
Mascavinho, bem	—	—
Dito, regular	—	—
Dito, baixo	—	—
AZEITE		
Portuguez, lata de 16 litros	27$000 a	29$000
Idem, idem, de 1 a 2 litros	1$400 a	1$500
Hespanhol, lata de 16 litros	25$000 a	26$200
Dito, lata de 1 litro	$1200 a	1$250
Francez, lata de 20 litros	20$000 a	22$000
Dito, idem, de 1 a 2 litros	1$600 a	1$400
Prista, caixa	— a	100$000
Idem, Thomar	2$600 a	2$000
Idem, Prignol, caixa	— a	17$500
ALFAFA		
Nacional, kilo	$195 a	$200
Estrangeira	$180 a	$190
ALGODÃO		
Pernambuco	10$300 a	11$500
Rio Grande do Norte	10$400 a	11$200
Parahyba	10$400 a	10$800
Ceará	10$700 a	11$000
ALCOOL		
De 40 graus	325$000 a	330$000
De 36 graus	300$000 a	305$000
AVES		
Gallinhas, uma	1$600 a	1$700
Frangos, um	$700 a	1$100
Ovos, duzia	1$500 a	1$800
AGUARDENTE		
Paraty	200$000 a	205$000
Angra	195$000 a	200$000
Pernambuco	185$000 a	190$000
Bahia	185$000 a	190$000
Maceió	185$000 a	190$000
Aracajú	185$000 a	190$000
Sul	185$000 a	190$000
AGUAS MINERAES	[illegible]	[illegible]
BACALHAO	[illegible]	[illegible]
BANHA	[illegible]	[illegible]
BORRACHA	[illegible]	[illegible]
BREU	[illegible]	[illegible]
CARNE SECCA	[illegible]	[illegible]
CARNE DE PORCO	[illegible]	[illegible]
CHÁ DA INDIA	[illegible]	[illegible]
CERVEJAS	[illegible]	[illegible]
CEBOLAS		Não ha
CHOCOLATE	[illegible]	[illegible]
FEIJÃO		100 kilos
De Porto Alegre, novo, especial	18$000 a	21$700
	Nominal	
MATTE, em folha, conforme a qualidade		Kilo
	$180 a	$350
CIMENTO	[illegible]	[illegible]
CANGICA	[illegible]	[illegible]
CACAU	[illegible]	[illegible]
CHAMPAGNE	[illegible]	[illegible]
ERVILHAS	[illegible]	[illegible]
FARINHA DE MANDIOCA		Não ha
	13$000 a	13$500
	18$500 a	20$500
	17$000 a	17$500
	16$500 a	16$500
	13$000 a	13$500
FARINHA DE TRIGO		Por 2 saccos
	[illegible]	[illegible]
FRUCTAS	[illegible]	[illegible]
FUMO	[illegible]	[illegible]

GOIABADA		
Pesqueira	Não ha	
Campos, oval	$500 a	$540
Dito, redonda	$500 a	$540
Dragão, lata	— a	1$100
Geléa, lata	— a	1$400
Dragão, lata	— a	1$000
GENEBRA, caixa, Fokings	31$000 a	31$500
GAZOLINA (caixa)	Nominal	
GRAXA Monroe, para attaque, (superior, barrica)	35$000 a	37$000
KEROZENE, caixa	7$500 a	8$200
LOMBO (palmito), especial	1$350 a	1$380
Dito, regular	1$000 a	1$130
LINGUAS do Rio Grande, uma	1$350 a	1$500
LADRILHOS, milheiro	— a	125$000
GORDURAS		
Rio Grande, sebo	$530 a	$600
Rio da Prata, idem	— a	—
Matadouro, kilo	— a	$500
MANTEIGA		
Nacional:		
Rio Grande do Sul	Não ha	
Mineiro	2$600 a	3$000
MASSAS		
Brancas, kilo	— a	$400
Amarellas, kilo	— a	$700
MARMELADA		
Colombo	— a	1$000
Leal Santos	— a	1$000
Paulicéa	— a	1$000
Santelmo	— a	1$000
Manufact. Fluminense	— a	1$000
MILHO		
Amarello, do norte	Não ha	
Idem, idem, mistura	11$000 a	11$400
Idem, da terra	9$500 a	10$000
MADEIRAS		
Americano, pé	— a	$300
Resina, duzia	— a	90$000
Spruce, duzia	— a	86$000
Sueco, branco, duzia	— a	86$000
Dito, vermelho, duzia	— a	89$000
Pinho do Paraná		
1ª qualidade, duzia	75$000 a	—
2ª qualidade, duzia	67$000 a	—
Taboão, pé	$340 a	—
MASSA DE TOMATE, lata	$440 a	$480
Dito barril	— a	1$200
Dito, de algodão, kilo	$580 a	$610
OLEOS		
De linhaça, lata	— a	1$400
Dito, barril	— a	1$300
Dito, taderac	— a	1$310
PHOSPHOROS		
Duas cabeças, lata		44$000
Uma cabeça, lata		43$000
De cera, Navaes, lata		62$000
Brilhante, de madeira	41$000 a	43$000
Olho, de madeira, lata	42$000 a	44$000
Dito, de cêra		62$000
POLVILHO, 100 kilos	23$000 a	24$000
PIMENTA da India, kilo	— a	1$200
QUEIJOS		
Minas, um	$800 a	2$000
Dito (marca Aguia, caixa) 1ª	— a	54$000
Dito, 2ª	— a	48$000
Prato, kilo	3$500 a	4$000
Suisso, kilo	3$800 a	4$200
Parmezão, italiano, kilo	3$700 a	3$900
Reino, idem, idem	— a	4$000
SABÃO		
Em tijolos, kilo	— a	$540
Em barra, idem	— a	$540
Oleina e virgem, em tijolos, caixa	— a	1$750
Idem, idem, pequenos	— a	1$330
Idem, idem, n. 1	— a	$950
Nacional, em tijolos	— a	2$100
Idem, de peso, kilo	— a	1$760
Virgem, idem, idem	— a	$400
Dito, idem, idem para cumieiras	— a	500$000
Telhas Marselha, milheiro	— a	350$000
TIJOLOS		
Refratarios, inglezes (milheiro)	230$000 a	240$000
Ditos, nacionaes, de alvenaria	— a	45$000
SAL		
Marca "Touro", alqueire	— a	2$650
Outras qualidades, alqueire	— a	2$450
TOUCINHO		
De Minas superior	$500 a	$560
Dito, inferior	$000 a	$000
TREMOÇOS, 100 kilos	25$000 a	27$000
TAPIOCA nacional	19$000 a	24$000
VINAGRE		
De Lisboa, branco	200$000 a	220$000
Dito, tinto	180$000 a	200$000
VINHOS		
Finos		Caixa
[illegible]	[illegible]	[illegible]
VELAS	[illegible]	[illegible]
Colombo (25)	— a	22$500
em latas	— a	21$400
They, pacote	Nominal	
Brasileira, latas de 16 velas		
Grandes, de 5 ou 6 (25 pacotes)	— a	11$000
Pequenas, idem, 6 (25 pacotes)	— a	6$900
Cartos, especiaes, 4 (30 pacotes)	— a	12$000
Locomotoras, especiaes, 6 (20 pacotes)	— a	16$000
Vigas de aço, kilo	— a	$200

MERCADO DO CAFE'

As vendas de segunda-feira, para a exportação, foram avaliadas em 4.000 saccas.

Hontem, o mercado continuou sem animação e, nos pequenos negocios effectuados, regulou a base de 12$400, para o typo 7, por arroba.

Para a exportação a procura foi pequena, mas os vendedores conservaram-se sustentados, regulando nas vendas conhecidas, á tarde, a base de 12$300 a 12$400, para o typo 7, por arroba.

Entraram 167 saccas por barra a dentro.

Pelas estradas de ferro entraram, até as 2 horas, 4.369 saccas.

O mercado de Nova York fechou com baixa de 4 a 6 pontos e o disponivel inalterado; o do Havre, com alta parcial de 1/4 c.; o de Hamburgo, com alta de 1/4 a 1/2 pfennig, e o de Londres, com alta de 3 a 4 1/2 d.

Hontem a Bolsa de Nova York abriu com alta parcial de 1 ponto e baixa de 3; a do Havre, com baixa parcial de 1/4 c.; a de Hamburgo, com baixa de 1/4 a 1/2 pfennig, e a de Londres, com baixa de 3 a 6 d.

Pauta, $840.

VERDES

No matadouro de Santa Cruz foram abatidos hontem:

563 rezes, 30 vitellas, 52 carneiros e 60 porcos.

Foram rejeitados 6 3/4 rezes e 2 porcos.

A matança foi feita para os seguintes senhores:

Darisch & C., 25 rezes, 10 carneiros e 2 porcos; José Pacheco de Aguiar, 26 rezes, 16 vitellas e 16 porcos; C. Espindola de Mello, 54 rezes e 11 porcos; Eduard de Azevedo & C., 42 rezes; Silveira Thomaz & C., 67 rezes; Alexandre V. Sobrinho, 29 rezes; Mendonça Lima & C., 45 rezes, 5 vitellas e 8 porcos; Francisco V. Goulart, 125 rezes e 11 porcos; Portinho & C., 20 rezes; José G. Dias, 19 rezes; Fontes & C., 15 rezes; Oliveira Irmãos & C., 8 rezes e 8 vitellas; Menezes Pereira & C., 32 rezes; José Felix & C., 6 rezes e 1 vitella; Santos Fontes & C., 9 porcos; Luiz Camuyrano, 31 rezes, 42 carneiros e 3 porcos.

Vigoraram no entreposto de S. Diogo os seguintes preços:

Bovino, $490 e $520; carneiro, 1$300 e 1$600; porco, 1$ e 1$100, e vitella, $500 e $800.

TELEGRAMMAS

Rio Grande, 3.

O paquete "Tropeiro" seguiu hontem, via Santos.

MARITIMAS

VAPORES ESPERADOS

5 Portos do sul, *Itauna*.
5 Portos do norte, *Ceará*.
5 Liverpool e escs., *Ortega*.
5 Portos do sul, *Itapuca*.
5 Portos do sul, *Anna*.
5 Rio da Prata, *Amazon*.
5 Callão e escs., *Oronsa*.
5 Santos, *Byron*.
6 Hamburgo e escs., *Electric*.
6 Portos do sul, *Itapuca*.
6 Callão e escs., *Oronsa*.
7 Portos do sul, *Mayrink*.
7 Portos do sul, *Itauna*.
7 Rio da Prata, *Eugenia*.
7 Gothemburgo e escs., *K. Victoria*.
7 Hamburgo e escs., *Cap Blanco*.
8 Portos do norte, *Minas Geraes*.
8 Portos do sul, *Itaperuna*.
8 Liverpool e escs., *Artist*.
9 Portos do sul, *Saturno*.
9 Portos do sul, *Brasil*.
9 Portos do sul, *Victoria*.
9 Rio da Prata, *K. F. August*.
9 Rio da Prata, *Bologna*.
9 Trieste e escs., *Atlanta*.
10 Santos, *Hohenstaufen*.
10 Hamburgo e escs., *S. Paulo*.
10 Genova e escs., *Argentina*.
11 Southampton e escs., *Avon*.
11 Genova e escs., *Regina Elena*.
12 Rio da Prata, *Asturias*.
13 Rio da Prata, *Sofia Hohenburg*.

VAPORES A SAIR

5 Rio da Prata, *Avon*.
5 Callão e escs., *Ortega*.
5 Nova York e escs., *Byron*.
5 Southampton e escs., *Amazon*.
5 Nova York e escs., *Byron*.
5 Pernambuco e escs., *Itanema*.
5 Portos do sul, *Itaituba*.
5 Ponta da Areia e escs., *Assacuhy*.
6 Pernambuco e escs., *Itapuca*.
6 Nova Orleans, *Tudor Prince*.
6 Portos do norte, *Bahia*.
6 Liverpool e escs., *Oronsa*.
7 Rio da Prata, *Acre*.
7 Rio da Prata, *K. Victoria*.
7 Rio da Prata, *Cap Blanco*.
7 Trieste e escs., *Eugenia*.
8 Santos, *Tibagy*.
8 Portos do sul, *Itauba*.
8 Rio da Prata, *Guajará*.
8 Pará e escs., *Tuguary*.
9 Rio da Prata, *Kronp Victoria*.
9 Genova e escs., *Bologna*.
9 Hamburgo e escs., *K. F. August*.
9 Rio da Prata e escs., *Jupiter*.
9 Rio da Prata, *Atlanta*.
9 Florianopolis e escs., *Anna*.
10 Hamburgo e escs., *Hohenstaufen*.
10 Victoria e escs., *Pinto*.
10 Portos do norte, *S. Paulo*.
10 Nova York e escs., *Asiatic Prince*.
10 Rio da Prata, *Argentina*.
11 Rio da Prata por Santos, *Avon*.
11 S. Matheus e escs., *Industrial*.
11 Rio da Prata, *Regina Elena*.
11 Hamburgo e escs., *Hohenstaufen*.
12 Southampton e escs., *Asturias*.
12 Portos do norte, *Ceará*.
12 Cabedello e escs., *Pyrineus*.
13 Trieste e escs., *Sofia Hohenburg*.
15 Portos do norte, *Gurupy*.
14 Villa Nova e escs., *Iris*.
16 Laguna e escs., *Mayrink*.

AVISOS

Dr. Daniel de Almeida—Consultorio, rua da Alfandega n. 85, moderno; residencia, Farani n. 27, moderno.

Dr. Miguel Sampaio — Molestias da pelle e syphilis, das 10 da manhã ás 3 1/2 da tarde; rua do Rosario 140, antigo 100.

Hotel Beau-Séjour
Lausanne - Suissa

Acommodações de primeira ordem. Preferido pelas familias brasileiras, a preços modicissimos. Informações na Gerencia desta folha.

LOTERIAS

CAPITAL FEDERAL

20:000$000

Resumo dos premios da 12ª loteria do plano n. 239, 12ª extracção do anno de 1912 realizada em 4 de junho de 1912.

PREMIOS DE 20:000$000 A 100$000

12382....	20:000$000	1507....	100$000
9127....	2:000$000	1645....	100$000
91309....	1:200$000	5051....	100$000
28317....	1:000$000	18724....	100$000
72935....	1:000$000	12548....	100$000
26256....	200$000	13338....	100$000
38752....	200$000	16220....	100$000
81750....	200$000	3821....	100$000
87590....	200$000	79183....	100$000
90865....	200$000	79708....	100$000
8030....	100$000	91195....	100$000
16578....	100$000	91242....	100$000
21391....	100$000		

PREMIOS DE 50$000

2417	3073	5213	5976	8006	20819
22780	24165	31661	32171	32853	37720
37932	38422	42520	36548	48195	51937
63419	63951	64469	66341	67682	72162
73191	74935	76552	76862	80013	80097
		82924	83291		

APPROXIMAÇÕES

12381	e	12383	100$000
9126	e	9128	50$000
91308	e	91310	50$000

DEZENAS

12381	a	12390	30$000
9121	a	9130	20$000
91301	a	91310	20$000

CENTENAS

12301	a	12400	3$000
9101	a	9200	3$000
91301	a	91400	3$000

Todos os numeros terminados em 82 têm 2$000.

Todos os numeros terminados em 2 têm 1$000, exceptuando-se os terminados em 82.

O fiscal do governo, major Francisco de Assis.

O director-presidente — Dr. *Antonio Olyntho dos Santos Pires*.

O director-assistente, *João Carlos de Oliveira Rosario*, secretario.

O escrivão, *Firmino de Cantuaria*.

ESTADO DE S. PAULO

Resumo dos premios da 276 extracção 35 loteria do plano n. 16, realizada em 3 de junho de 1912.

PREMIOS DE 20:000$000 A 200$000

23546....	20:000$000	11721....	200$000
17259....	2:000$000	13966....	200$000
43391....	1:500$000	28878....	200$000
32398....	1:000$000	40171....	200$000
46608....	1:000$000	40483....	200$000
5221....	500$000	42278....	200$000
4501....	500$000	50007....	200$000
20529....	500$000	59313....	200$000
20867....	500$000	59348....	200$000
11515....	200$000		

PREMIOS DE 100$000

51	254	765	1502	8655	9179
11206	12531	12817	12968	22985	25091
29131	32522	39062	39355	41451	42682
	44590	53109	55494	59420	

APPROXIMAÇÕES

23545	e	23547	200$000
17258	e	17260	150$000
43590	e	43592	100$000
32397	e	32399	100$000
46607	e	46609	100$000

DEZENAS

23541	a	23550	50$000
17251	a	17260	40$000
43591	a	43600	30$000
32391	a	32400	20$000
46601	a	46610	20$000

CENTENAS

23501	a	23600	8$000
17201	a	17300	6$000
43501	a	43600	4$000
32301	a	32400	4$000
46601	a	46700	4$000

Todos os numeros terminados em 46 têm 4$000.

Todos os numeros terminados em 6 tem 2$000, exceptuando-se os terminados em 46.

Os concessionarios, *J. Azevedo & C.*

O fiscal do governo, dr. *Joaquim J. da Silva Pinto*.

A autoridade policial, dr. *João Monteiro*.

O escrivão das loterias, *Manoel Dias da Cruz*.

SECÇÃO LIVRE

Justiça descansada

DE QUEM A CULPA?

Onde estão os autos do processo crime dos estrangulladores do seu bemfeitor?

Em que gavetas se metteram e com que chaves fecharam?

O *habeas-corpus* occasionou a evasão de dois, e a um o perambular por estas ruas, esmagado pelo remorso do bom velho que o persegue.

Até quando a nossa justiça consentirá nisto?

A victima.

830

O eminente clinico exmo. sr. dr. OSWALDO DE OLIVEIRA escreve-nos:

Atesto que a BANANOSE, pelo seu grande valor alimenticio e sua facil digestão, é um producto de primeira ordem.

Rio, 15 de maio de 1912.

Salve 5—6—912

Colhe hoje mais uma rosa no jardim de sua preciosa existencia, a sympathica e intelligente senhorita Julia da Cruz. Por isso cumprimenta-a

PAULO.

Attesto que tenho empregado a Emulsão de Scott, como tonico reconstituinte, tendo sempre os melhores resultados, principalmente nas creanças com propensões para o escrofulismo.— Petropolis.

Dr. Julio de Moura.

Depositarios: — Julio de Almeida & C. e Silva Gomes & C.

Pelotas, 26 de novembro de 1907.

Light and Power

REFUTAÇÃO DO MEMORIAL DA COMPANHIA BRASILEIRA DE ENERGIA ELECTRICA

O douto parecer que a honrada commissão de justiça da Camara Municipal formulou sobre a proposta da Light & Power e que mereceu o apoio unanime da illustre commissão de finanças, é por maneira clara, erudito, fundamentado, que se tornava desnecessario qualquer refutação ao protesto ou memorial da Companhia Brasileira de Energia Electrica.

Os dignos senhores vereadores têm em mãos todos os elementos para bem resolver este assumpto.

Todavia, para que o publico veja ainda uma vez as rezões, efficazes e immediatas vantagens resultantes da proposta da Light, vamos commentar uma por uma as objecções da Companhia Brasileira de Energia Electrica.

Desde logo, seja-nos licito rectificar algumas inverdades contidas na sua publicação de hoje, qual seja a de possuir a companhia dos srs. Guinle concessão para distribuição de energia electrica na capital da Republica a partir de 1915.

Não é verdade.

Duas vezes tentaram os srs. Guinle obter semelhante concessão: uma por meio da petição de Cosme Felippe Xavier, a pretexto de sanear a cidade por um systema Webster, que consistia em assentar desde já canalizações electricas nas ruas e praças publicas; a outra, em virtude de um contrato que directamente fizeram com o então prefeito sr. dr. Serzedello Corrêa.

Ambas as vezes fracassaram os seus planos, graças á intervenção opportuna do poder judiciario, que lhes annullou essas duas concessões.

Tambem não é exacto que possam os srs. Guinle trazer força electrica de Santos para São Paulo, em virtude de concessão federal.

A União não tem o direito de intervir nessa materia de caracter municipal, e o poder judiciario já deu sentença contraria aos srs. Guinle na acção respectiva que elles intentaram com a Light. E é assim, truncando os factos, que a Companhia Brasileira de Energia Electrica pretende imbair o publico com a sua importancia, suas "concessões", seus serviços e seus preços.

Poderiamos continuar nessa ordem de considerações, historiando a série de entraves que os srs. Guinle têm posto em pratica, até á recente decisão do Supremo Tribunal Federal, que confirmou os direitos da Light e sanccionou o louvavel procedimento da Camara, votando a lei n. 1.210, de 20 de abril de 1909, julgada perfeitamente valida e constitucional.

Preferimos, porém, deixar isso de parte por emquanto, e analysar isoladamente cada uma das irrisorias ponderações da companhia dos srs. Guinle ácerca das differentes vantagens contidas na proposta da Light.

Attenda o publico:

Primeira vantagem — A Light obriga-se a augmentar o numero de carros de operarios, com passagens de 100 réis, na proporção de 33 1/3 °/° sobre o numero de carros de primeira classe.

Os srs. Guinle acham que essa vantagem é nulla, porque, dizem elles:

> "No contrato de 10 de maio de 1909, celebrado entre a Prefeitura e a Light & Power, quando esta conseguiu a approvação da lei sobre os logares occupados, ficou estipulado na clausula 3ª: "Ficam adoptados carros apropriados para operarios ou quaesquer trabalhadores, mesmo descalços, a cem réis por passagem, sendo-lhes permittido conduzir comsigo pequenos volumes e ferramentas". Por conseguinte não é vantagem, é obrigação imposta por contratos."

Que logica!

Actualmente a Light, nos termos da clausula 3ª do contrato, de 10 de maio de 1909, faz trafegar carros de 100 réis para operarios, mas sem determinação alguma do numero delles. Pelos horarios approvados esses carros são na proporção de 20 °/° actualmente. A Light offerece agora maior numero de carros, na proporção de 33 1/3 °/°, o que, sem duvida, vem favorecer grandemente as classes pobres, obrigando-se, além disso, a substituir esses carros por outros de typo mais conveniente.

Os srs. Guinle não quizeram ver essas coisas, e si as viram não lhes deram valor algum, porque elles pouco se incommodam com o preço dos bondes para as classes pobres e só visam o seu interesse pessoal.

Segunda vantagem — Quanto á irrigação. E' fóra de duvida que esse serviço se impõe com a maior urgencia. A imprensa todo tem clamado nesse sentido, sendo, portanto, indispensavel que elle seja desempenhado com a maxima brevidade.

As honradas Commissões de Justiça e Finanças concordaram que esse serviço custaria á Camara 120:000$000 por anno, ou sejam 4.000:000$000 até o fim do prazo do contrato actual.

Os srs. Guinle entendem que isto não vale nada, porque a irrigação só será feita nas ruas onde houver bondes, e não se sabe como vae ser feita.

Elles ignoram que irrigação se faz por meio de agua, e querem que os bondes trafeguem pelas ruas onde não haja trilhos! E os 4.000:000$000 que a Municipalidade poupa até 1941 não devem entrar em conta para os calculos de compensação á Light, que se obriga a executar esse serviço já e gratuitamente.

Até admira que os srs. Guinle não exijam que a Light pague alguma coisa para poder irrigar as ruas...

Terceira vantagem — A Municipalidade auferirá 2 1/2 °/° da renda bruta de todos os serviços da Light.

Eis como os srs. Guinle se manifestam textualmente sobre este ponto:

> "E' a principal offerta da Light & Power, que será paga, está bem visto, pelos proprios consumidores, sujeitos aos onerosos preços do monopolio. A Camara vae receber da Light, annualmente, uma parte insignificante do que ella obtem dos consumidores com as suas altas tabellas de preço. Que vantagem dahi decorre para o publico? Que vale essa ridicula contribuição de cerca de 250:000$000 annuaes, em confronto com as reducções que podem obter os consumidores deante da concorrencia de duas ou mais emprezas?"

Pois vejam todos, o que lucrará a Municipalidade:

Tomando-se a média da renda da Light dois annos atraz, e fazendo-se o calculo progressivo até 1920, a percentagem offerecida pela Light eleva-se a 5.850:000$000.

Dahi, por deante, tomando-se a mesma base até 1941 — prazo em que finda o contrato actual do privilegio de tramway — a Municipalidade receberá mais 14.400:000$.

Assim, si os contratos forem reformados de accordo com o projecto apresentado, a Municipalidade auferirá dentro dos prazos dos contratos vigentes nada menos de..... 24.250:000$000, sem fallar na somma de 4.000:000$000, unica a que está obrigada a pagar.

Si de tal monta são as vantagens pecuniarias que a Municipalidade auferirá desde agora até o termo dos contratos actuaes, podem todos calcular quanto receberão os cofres municipaes durante os annos de prorogação e unificação dos serviços, tendo em consideração o progresso maravilhoso por que vae passando esta bella cidade.

Si o projecto da Camara fôr approvado, a Municipalidade obterá na sua renda um accrescimo seguro de 75.000:000$000.

A isto chamam os srs. Guinle "ridicula vantagem"!

E gritam elles, muito espantados e indignados — "estes lucros sáem dos consumidores".

De onde haviam de ser elles tirados? Das Dócas de Santos?

Em beneficio de quem, aliás, volvem esses 75.000:000$000, si não em beneficio de toda a população?

Acenam os srs. Guinle com as reducções que "podem talvez futuramente" ser obtidas pelos consumidores, deante da livre concorrencia.

Não argumentamos com a simples e vaga possibilidade dos acontecimentos.

Os exemplos existem e crescem em toda a parte do mundo, demonstrando, mais do que a "possibilidade", a PROBABILIDADE das companhias que primeiro se degladiam ferozmente sob a livre concorrencia, combinarem depois uma fusão ou accôrdo, impondo, então, aos consumidores, preços altos, exhorbitantes, que cheguem para refazer as despesas passadas, e cubram lucros futuros para todos os combatentes, sem que os governos possam intervir com exito em favor do publico.

Por isso é que nos principaes centros da civilização o systema de privilegio fiscalizado é o preferido para a garantia de um serviço bom e a preço razoavel.

Sobejamente conhecida é a historia dos *trusts* e não insistimos neste ponto.

Fiquem os srs. Guinle com as "possibilidades theoricas" que os poderes publicos, os homens sensatos, a gente desinteressada, prefere a lição da experiencia continua.

Quarta vantagem —Falam os srs. Guinle:

> "Construcção dos viaductos. E' manifesto que a propria Light & Power tem o maximo interesse em obter, por esse meio, passagem franca nos cruzamentos da S. Paulo Railway.
>
> Não é favor, o que ella offerece."

De modo que a Light contribue com 300:000$000 para a construcção desses viaductos, por onde terão livre transito todos os outros vehiculos, por onde toda a gente transitará livre e rapidamente, e isso não é uma vantagem para ninguem: é um proveito só para a Light!

O peor cégo é o que não quer ver.

Quinta vantagem — A Light obriga-se a augmentar o numero de passes para os funccionarios municipaes, afim de que estes possam melhor executar as suas respectivas funcções, o que tudo redunda em beneficio dos municipes.

Os srs. Guinle commentam assim, curta e incisivamente, este favor:

> "Que importa ao publico que os funccionarios municipaes tenham passes livres nos bondes da Light?"

Não importa nada... Os funccionarios municipaes não merecem consideração alguma... elles não prestam nenhum serviço ao publico... elles até deviam ser supprimidos.

O que vale é só a Companhia dos srs. Guinle; e só o interesse della se deve ter em vista.

Em vez de passes aos funccionarios municipaes, deveriam ser elles dados aos empregados da Companhia Brasileira de Energia Electrica ou das Dócas de Santos. Então sim, era um favor feito ao publico...

Sexta vantagem — A obrigação que a Light assume de construir novas linhas não é uma vantagem, no entender dos srs. Guinle, porque, dizem elles:

> "Pelo contrato vigente, a Light está obrigada a estender suas linhas a novos bairros, conforme determinação da Prefeitura. E é principalmente do interesse da Light desenvolver as suas linhas de viação, servindo novas ruas, com augmento de sua renda. Si o publico é servido, paga."

Em primeiro logar não é verdade que pelo contrato actual tenha a Light semelhante obrigação.

O que a Light possue agora é a "faculdade" de construir novas linhas nos termos do art. 15 do contrato, de 17 de julho de 1901. Poderá construil-as ou não, segundo lhe parecer conveniente.

Essa "faculdade", porém, transformar-se-á em OBRIGAÇÃO, o que traz inilludiveis vantagens ao publico em geral.

Mas, ponderam os srs. Guinle, o publico vae pagar passagem, e a Light vae lucrar com isso...

Por que não se propõem os srs. Guinle a fazer uma linha de bondes para transportar todo o mundo gratuitamente?

A Light não póde fazer isso, porque tem que dar conta da applicação dos dinheiros que os seus accionistas lhe confiaram. Mas os srs. Guinle, que têm grande fortuna propria e que não têm satisfação a dar nesse particular, poderiam metter patrioticamente mãos a essa obra. E sem monopolio...

Setima e oitava vantagens — E' sobre a reducção no preço da luz e força.

Antes de tudo forçoso é convir que desde que os srs. Guinle não podem fornecer energia electrica, é-lhes indifferente propôr este ou aquelle preço.

Todas as propostas feitas sobre isto, não têm valor algum.

Pois elles já não offereceram á Municipalidade energia electrica gerada em Itapanhaú, promptificando-se a inaugurar o serviço dentro de oito mezes, quando nem siquer haviam feito qualquer trabalho naquella cachoeira, que lhes não pertence e que estava intacta, e tal como a natureza a fez?!

Pois elles, sem possuir energia electrica, já não a offereceram ao governo do Estado para illuminação publica, por um preço que o proprio governo não tomou em consideração, por ficar patente que o que elles queriam era apanhar um contrato, embora perdessem dinheiro?!

Nada se póde, pois, discutir seriamente com adversarios dessa categoria.

Os srs. Guinle acham altos os preços da Light, e — porque elles não têm energia electrica — offerecem-n'a por preços absurdos — abaixo do custo.

Nunca poderiam os srs. Guinle vender energia electrica pelos preços a que inconscientemente ou perversamente alludem, visto como, ainda mesmo que elles não tivessem de fazer grandes obras para a producção de energia, ainda mesmo que lhes fosse licito (o que não é) buscar energia electrica em Itatinga, nas Dócas de Santos, viriam a perder dinheiro.

Os preços de venda de energia electrica na estação "transformadora das Dócas de Santos", variam de 45 a 120 réis por kilowatt-hora, conforme o numero de kilowatt-horas diariamente consumidos, exigindo-se um consumo minimo de 50 kilowatt-horas.

Taes os preços "ali", correndo por conta dos consumidores as perdas na transmissão e transformação, e que se elevam a 20 °/° de energia.

Accrescente-se a tudo isso o custo da linha de transmissão de Santos a S. Paulo, e responda cada um de boa fé si é possivel que a Companhia Brasileira de Energia Electrica offereça com lealdade os preços a que alludiu.

Os preços propostos pela Light são inferiores aos cobrados em qualquer cidade da Inglaterra, da Allemanha e dos Estados Unidos, onde aliás as populações são muito maiores do que em S. Paulo, e onde a industria da electricidade está largamente desenvolvida, como bem frisou o judicioso parecer da Camara Municipal.

Si a Companhia dos srs. Guinle, com negocios noutras parte do Brasil, tem uma capital de 30.000:000$000 em palavras, a Light tem empregados materialmente aqui em São Paulo cerca de 75.000:000$000.

E si os seus contratos forem unificados, como se espera, dando-lhe assim base segura e tranquilla para desenvolvimento dos seus serviços, dentro em breve essa importante somma elevar-se-á a 100.000:000$000, ou mais, segundo as exigencias do progresso desta grande terra.

Além disso, a Municipalidade, pela nova posição que vae assumir — de verdadeira associada — na exploração desses serviços publicos, ficará *ipso-facto* apparelhada para a mais rigorosa e efficaz fiscalização no desempenho dos mesmos, conhecendo de sciencia propria as rendas da Light e podendo por isso julgar com absoluto criterio da razoavel proporção entre os lucros reaes desta empresa, as vantagens do municipio e os interesses do publico.

Ahi ficou com inteira verdade exposta a situação, a sobre ella os integros srs. Vereadores hão de pronunciar-se com o seu costumado acerto e reconhecida independencia, deixando de lado as lamurias, as intrigas e as ameaças de espalhafatosos mas baloufos pretendentes.

São Paulo, 2 de maio de 1912.

O Superintendente,

W. N. Walmsley.

(Do *Estado de S. Paulo*, de 3 do corrente).

Todas as pessoas do Rio de Janeiro que têm pulmões fracos precisam tomar VINOL

Muitas pessoas têm os pulmões fracos por herança e por isso são muito susceptiveis de apanhar a tuberculose.

Assim tambem são os pulmões enfraquecidos por molestia ou por tosses rebeldes.

Não importa a causa, VINOL fortalece os pulmões fracos e dá-lhes a força necessaria para eliminarem e reagirem contra o germen.

A razão de ter o VINOL tanto poder para fortalecer e dar saude é por conter numa fórma altamente concentrada todos os elementos curativos e medicinaes e reconstituintes do oleo de figado de bacalhão habilmente extrahidos dos figados frescos de bacalhão, eliminando-se o inutil e repugnante oleo e addicionando ferro tonico.

Tão certos estamos do successo do VINOL que pedimos a todas as pessoas do Rio de Janeiro que soffrem dos pulmões fracos, tosses rebeldes ou de qualquer molestia enfraquecedora de experimentarem o VINOL sob nossa garantia de lhes devolvermos o dinheiro no caso de não provar bem.

A' venda em todas as Drogarias e Pharmacias do Rio.

Unicos agentes: — Paul J. Christoph Co. Rua General Camara n. 145, Rio de Janeiro.

Almirante Dr. Henrique Ferreira Santos Reis, formado pela Faculdade de Medicina da Bahia, ex-chefe do Corpo de Saude da Armada.

Associação bem ponderada de medicamentos regularisadores da nutrição das cellulas organicas, é o Nutrogenol, preparado pelos srs. Granado & C., preciosissimo recurso de que, por diversas vezes, nas degradações sequentes á infecções profundas e em CONVALECENÇAS DEMORADAS, tenho feito uso, COM O MAXIMO PROVEITO para os doentes, o que attesto.

Dr. Henrique Ferreira Santos Reis.

Capital Federal, 4 de março de 1912.

(Firma reconhecida pelo tabellião Adrião A. P. de Figueiredo Junior.)

Loterias da Capital Federal

GRANDE E EXTRAORDINARIA LOTERIA PARA S. JOÃO

3 sorteios: 1º 100:000$, 2º 100:000$ e 3º 200:000$000. Em 21 e 22 do corrente. Preço do bilhete 8$500, em decimos.

Curato de Santa Cruz

Salve! 5—6—1912.

A' MLLE. CACILDA SOLE'

Por este dia venturoso, felicito-te, desejando-te uma vida feliz coberta de bellas flores, como és para a alegria da tua exma. familia, a quem espero admirar.

Peço-te acceitar os meus humildes cumprimentos.

Dr. *M. C. F.*

891

Quereis 400 contos ?...

Por 8$500? os tereis comprando um bilhete para S. João, no Centro Loterico e Povo, á rua Nova do Ouvidor n. 4.

A União Commercial Suburbana

AO COMMERCIO

O fechamento das portas

Viu e leu esta Associação com natural espanto, uma petição endereçada ao Conselho Municipal e publicada no *Correio da Manhã* do dia 31 de maio, pelo sr. Rodrigues Branco.

Noutra época, em que os gritos de justiça e reivindicação, fossem ouvidos pelos supremos mandões, era cabivel, e até louvavel esse movimento de supplica perante o Conselho Municipal, pelo sr. Rodrigues Branco, honrado negociante desta praça; hoje, porém, que todos os esforços são baldados, todos os pedidos desattendidos e que todas as illusões se desfizeram sobre o conceito, que no prefeito e Conselho, podia merecer o commercio; deve-se combinar de joelhos, como então o fizemos? Não, e é de admirar que um negociante ainda perca o seu tempo, engendrando assignaturas no proprio suburbio, para ver mais uma vez com supremo escarneo, os seus rogos repassos com firmes argumentos, de roldão, na cesta dos papeis inuteis.

A' União Commercial Suburbana, e com ella outras, já esgotaram os recursos [illegible] e suasorios, de que podiam lançar mão, julgando encontrar na reflexão das autoridades municipaes, ponto de partida para melhores dias; mas, desenganou-se esta União, da inutilidade de taes meios, porque, desde que a illegalidade deste Conselho se tornou patente em face do *veridictum* da Justiça, nada mais havia a fazer, sinão recorrer á esta e, procurando o esbulho de que foi victima o commercio inteiro nos seus mais comesinhos direitos, pedir-lhe o amparo nobre e salutar, firme e indiscutivel.

E' da justiça, portanto, que devemos esperar o remedio que em breve será applicado como balsamo tranquillizador sobre esse cancro que, felizmente, ainda póde receber cura.

Aos srs. negociantes dos suburbios, a União Commercial pede paciencia. Quem soube esperar até agora, com resignação, póde esperar um pouco mais, com a mesma confiança com que tem sabido esperar esta Associação.

Os passos da Justiça que ella tem acompanhado, são lentos, e vagarosos, mas são certos e firmes no cerceio que pisam.

Está proximo o dia da victoria, e o que podemos dizer por ultimo ao sr. Rodrigues Branco, que, por certo, desconhece os nossos esforços em prol de todo o commercio.

Rio, 3 de junho de 1912.

A directoria.

ALARGAMENTO DA RUA DO HOSPICIO

A CASA PARIS

tendo de mudar-se para ser demolido o predio á **Rua dos Andradas 41**, esquina da do Hospicio, offerece aos seus freguezes a Ultima Liquidação a preços menos do custo:

Terno de brim Tussor para homem	28$000
» » » » creanças	24$000
» » sarja pura lã para homem	30$000
» » flanella americana	13$500
» » brins de cores a	16$500
Ternos de tecidos pretos superiores	33$000
» » casemiras a 25$, 27$, 30$, 33$ e	37$800
Calças de casemira a 7$, 9$, 10$ e	13$500
Paletots de » a 14$, 17$ e	18$500
» » alpaca forrados a 11$, 14$ e	19$200
Costumes de brim pardo para homem	11$500
» » » » creança	9$600
» » » cores, para »	7$800
» » » branco » »	9$600
Costumes de flanella, para homem	10$500
» » brim branco para homem	11$500
Calças de brins pardos e de cores, linho	5$100
Paletots de » » » » »	6$400
Sobretudos de casemiras 19$800, 21$600 e	24$200
Capas de casemiras 23$ e	27$000

DENTIÇÃO DAS CREANÇAS

NENHUM REMEDIO HA QUE SE COMPARE COM A

MATRICARIA

de F. DUTRA

A MATRICARIA —E' receitada pelos mais distinctos e conceituados medicos do Brasil.
A MATRICARIA —Nacionaes e estrangeiros usam-na em suas casas para os seus filhinhos.
A MATRICARIA —Sempre produz effeito seguro na dentição.
A MATRICARIA —Faz as creanças gordas e robustas.
A MATRICARIA —E' recommendada por todos que a usam desde os pobres até aos ricos.
A MATRICARIA — Tem sido elogiada pelos jornaes de todo o Brasil.
A MATRICARIA —Já é usada em todos os Estados do Brasil e no estrangeiro.
A MATRICARIA —E' um remedio de reconhecida efficacia e valor.
A MATRICARIA —Depois da descoberta deste remedio não morrem mais creanças de dentição.
A MATRICARIA — Quem usa uma vez nunca mais deixa de tel-a em casa.
A MATRICARIA —E' facil de applicar porque as creanças usam sem repugnancia.

Vende-se em todas as pharmacias e drogarias do Brasil — CUIDADO COM AS FALSIFICAÇÕES.

Depositario geral do fabricante — DROGARIA PACHECO — Rua dos Andradas ns. 59 e 65 — Rio de Janeiro.

Mandei meu filho deixar de estudar, pensando que estivesse tuberculoso -- Magreza e pallidez -- Feridas no pescoço e na cabeça

Contrariado pelo estado de fraqueza que desde algum tempo, notava em meu filho Joaquim Luiz, de 16 annos de edade, fraqueza cada vez mais accentuada, ao ponto de não lhes ser mais possivel negar seus soffrimentos, ordenei que deixasse os estudos, temendo que estivesse tuberculoso.

Examinado, porém, por varios medicos, declararam não ter os pulmões affectados, e sim uma profunda anemia, causa dos incommodos que lhe faziam soffrer tanto.

Iniciado o seu tratamento, com remedios e fortificantes, os resultados, ao cabo de algum tempo, eram insignificantes. Levado pelos attestados de importantes curas obtidas com o IODOLINO DE ORH, que diariamente lia nos jornaes, resolvi experimental-o no tratamento de meu filho; os resultados colhidos foram tão rapidos e proveitosos que é com o maior prazer que hoje junto este attestado aos outros que certificam os bons effeitos curativos do IODOLINO DE ORH.

Em menos de dois mezes, os medicos consideraram meu filho curado, tendo desapparecido todos os signaes de anemia, ficando livre das feridas e crophulosas no pescoço e na cabeça, assim como das tonteiras e dores de cabeça que constantemente o incommodavam.

Deveras agradecido e reconhecendo a utilidade de tornar publicas, curas como estas, que podem aproveitar a outros doentes, remetto e autorizo a publicação deste attestado.

Henrique Chaves Faria.

Victoria, 20 de Janeiro de 1911.

O «IODOLINO DE ORH», approvado pela Junta de Hygiene, é o precioso succedaneo do Oleo de Figado de Bacalhão, das emulsões e das preparações iodadas, formulado essencialmente para o tratamento de creanças e pessoas anemicas. Indicações: Lymphatismo, rachitismo, anemia, escrophulose, tuberculose, escrophula, diarrhéas infecciosas, affecções pulmonares, etc.

Vende-se em todas as drogarias e pharmacias. Garrafa 5$000.

Agentes geraes: SILVA GOMES & C. — Rio de Janeiro

AGUA de MELISSA dos CARMELITAS BOYER

EAU DES CARMES BOYER
6, Rue de l'Abbaye, Paris.

contra as: DIGESTÕES PENOSAS, CAIMBRAS do ESTOMAGO, ENXAQUECAS,

tome-se depois da refeição uma colherada n'uma chicara de chá quente assucarado.

Em tempo de epidemia: DYSENTERIA, CHOLERA

DESCONFIAR DAS FALSIFICAÇÕES

O dr. Carlos Eugenio Tisserandot, professor da Escola Polytechnica do Rio, faz publico que não tem filho algum e não tem sciencia de ter qualquer pessoa de sua familia no Brasil. 621

Theatro S. José

AGRADECIMENTO

Os porteiros e mais empregados deste theatro, no cumprimento de um dever de gratidão, vêm agradecer, muito penhorados, á distincta actriz Laura Godinho, a fidalga generosidade com que contribuiu os seus serviços na noite do seu brilhante festival, realizado a 31 de maio.

INDICADOR

ADVOGADOS

ALVARO GOULART DE OLIVEIRA. — Advogado — Rua da Quitanda 68, das 2 ás 4.

DR. LEÃO VELLOSO, advogado, rua da Quitanda 72.

DR. EVARISTO DE MORAES. — Praça Tiradentes n. 87.

DR. ULYSSES BRANDÃO. — Escriptorio Primeiro de Março n. 4. Residencia, Conde de Iraja n. 157.

DR. ANTONIO JOSE' DA SILVA — Advogado — Escriptorio: rua do Ouvidor n. 63, sala n. 8. Tel. 4.337.

DR. CORRÊA DE OLIVEIRA — Advogados, rua The. Ottoni 106. Das 2 ás 11 e da 1 ás 3. Tel. 4.355.

AMALIO DA SILVA. — Rua Uruguayana n. 7, sobrado.

DR. S. DE SOUZA DANTAS, advogado. — Rua Uruguayana n. 7.

DRS. VISCONDE DE TEIXEIRA DE CARVALHO e SERGIO TEIXEIRA DE MACEDO, advogados — Rua do Carmo, 58.

DR. CAIO MONTEIRO DE BARROS. — Advogado. Uruguayana, 142. — Teleph. n. 4.549.

MEDICOS

DR. GETULIO F. DOS SANTOS — Operações em geral, molestias das senhoras e vias urinarias. Urethroscopia, *Cystoscopia e Catheterismo dos ureteres*. Com pratica dos principaes hospitaes de Berlim, Vienna, Londres e Paris. Cons. rua Ouvidor 63, da 1 ás 3. Res. rua Riachuelo 124. Telephone 4.560.

DR. A. SANTOS E CORRÊA DE OLIVEIRA, rua Theophilo Ottoni n. 106. Telephone 4.355.

DR. EDUARDO SANTIAGO — Com pratica dos hospitaes de Paris e Berlim, especialista em molestias das vias urinarias, diabetis e doenças infantis — Rua Theophilo Ottoni n. 49, esquina da rua da Quitanda, do meio dia ás 3 horas. Residencia, rua Prefeito Barata n. 36.

DR. JUVENAL M. MONTEIRO, *cirurgião-dentista*, trabalhos pelos systemas mais modernos, operações absolutamente sem dôr. Acceita pagamentos em prestações. Segundas, quartas e sextas, das 9 ás 3. Rua Sete de Setembro 182.

DR. JULIO XAVIER — Clinica medica e de molestias de senhoras. Consultorio, rua Uruguayana 5, das 3 ás 4 1/2. Residencia, rua Barão de Itapagipe n. 25.

DR. EURICO LEMOS. — Esp., molestias de garganta, nariz, ouvidos e bocca. Rua da Carioca 36 (moderno), de 1 ás 5 da tarde.

DR. ANTONIO PACHECO. — Molestias broncho-pulmonares. Cons., Ourives, 38, de 2 ás 4. Resid., Bispo 221. Tel. 194. Villa.

CLINICA DE PARTOS E MOLESTIAS DE SENHORAS, do dr. Simões Barbosa (com 28 annos de pratica no Recife). Consultorio, rua Nova do Ouvidor n. 4, esquina da rua Sete de Setembro; consultas, das 2 ás 4; residencia, Marquez de Abrantes 19.

DR. PAULA FONSECA — Molestias dos olhos. Cons., largo do Rosario 20 (moderno), 2 ás 4 horas da tarde.

DR. DANIEL DE ALMEIDA. — Partos, doenças das mulheres e operações. Cura radical das hernias. Cons., rua da Alfandega n. 85; res., Farani 57.

DR. CARLOS NOVAES FILHO. — Especialista de molestias da urethra, bexiga, prostata, rins, com longa pratica do Hospital Necker, de Paris. — Consultorio, rua Gonçalves Dias n. 0. De 1 ás 3.

HYDROCELE. — O dr. Leonidio Ribeiro, especialista de molestias das vias urinarias, com pratica de 26 annos, cura a hydrocele por mais antiga ou volumosa que seja (inclusive as que se tenham reproduzido depois do emprego dos processos communs), sem operação *cortante* e sem injecção dolorosa (iodo, saes de prata, cobre, etc., perigosissimas), simplesmente com uma unica aplicação do seu processo, sem dôr, nem febre e isento de reproducção da molestia. Residencia, rua S. Francisco Xavier 367. Rio: consultorio, rua da Constituição n. 13 (pharmacia Mello), do meio dia ás 2 horas.

DR. ALMEIDA NOBRE. — Clinica medica e cirurgica. Consultorio, rua da Carioca 33, sobrado. De 1 ás 3 horas.

DR. AUGUSTO GALVÃO. — Partos e molestias das senhoras. Consultorio e residencia, rua da Quitanda 59. Consultas das 2 ás 4. Telephone, 2.300.

DR. GUEDES DE MELLO. — Especialista em molestias dos olhos, ouvidos, nariz e garganta. Cons., rua do Carmo n. 45, das 2 ás 5.

DR. LAS CASAS DOS SANTOS. — Medico, pela Universidade de Berlim. — Trata por seu methodo as perturbações nervosas, especialmente o beriberi, neurasthenia e hysteria; molestias da pelle e pulmonares. Rua Nova do Ouvidor 7, de 1 ás 3 horas.

DR. NATHALIO M. DUARTE — Cirurgião-dentista, formado pela Faculdade de Medicina do Rio de Janeiro. Consultorio, rua dos Andradas 25, ás segundas, quartas e sextas, de 1 ás 5 da tarde; residencia, rua do Campo Alegre 54.

DR. BRUNO LOBO. — Professor da Faculdade de Medicina do Rio de Janeiro. — Exames histo-pathologicos, bacteriologicos e analyses chimicas. — Laboratorio, rua Gonçalves Dias n. 73 — Das 7 horas da manhã ás 10 da noite.

ESPECIALISTA de molestias do estomago, figado e intestinos. — Dr. Theodoreto Nascimento. Rua Sete de Setembro 112, de 2 ás 4 horas. Trata o depauperamento e as anemias.

DR. [illegible], recem-regressado da Europa, dá consultas na rua Rodrigo Silva 7, entre S. José e Assembléa. Esp., molestias genito-urinarias.

DR. F. TERRA, professor da Faculdade de Medicina, molestias da pelle e syphilis, Assembléa 20, das 2 ás 4.

DRA. EVARISTA DE SA' FEIXITO. — Clinica-medica, para senhoras e creanças, partos e gynecologia. Rua da Assembléa n. 123, sobrado, canto do largo da Carioca, de 1 ás 3 horas. Telephone, 3.622.

DR. WERNECK MACHADO. — *Molestias da pelle e syphilis*. — Rua Primeiro de Março n. 10. — Só attende aos doentes dessas especialidades.

DR. HENRIQUE DE SA'. — Clinica-medico-cirurgica. Rua Visconde do Rio Branco n. 31, sobrado (laboratorio Pharmaceutico de Granado). Consultas das 2 ás 4. Gratis aos pobres.

DR. MONCORVO — *Esp. em molestias de creanças, da pelle e syphilis*. — Residencia, rua Moura Brito 58; consultorio, avenida Gomes Freire 104, sobrado, ás 2 horas.

O DR. CANDIDO DE ANDRADE, operador e parteiro, actualmente na Europa, deixou como substituto o dr. B. Ribeiro de Castro, residente á rua D. Carlota 56, Botafogo, onde dá consultas ás segundas, quartas e sextas, de 2 ás 5 horas, e á rua da Assembléa 34, ás terças, quintas e sabbados, ás mesmas horas.

DR. ALFREDO EGYDIO. — Medico e operador. Vias urinarias e molestias das creanças. Consultorio, rua Frei Caneca 30, das 10 ás 12 da manhã, e Senador Euzebio, 57, das 11 ás 2 da tarde. Residencia, rua de Cucumby n. 97.

TRATAMENTO PELA ELECTRICIDADE, DAS MOLESTIAS EM GERAL. — Diagnostico e photographia das doenças internas e dos ossos, pelos raios X. Tratamento do cancro e das hemorrhoides, sem dor e sem operação. Dr. Toledo Dodsworth, 67, avenida Central.

DR. JOAQUIM MATTOS. — Operador. — Com 13 annos de Pratica. Cirurgião effectivo do hospital da Saude. — Tratamento medico e cirurgico de molestias de senhoras (utero, ovarios e annexos), das vias urinarias (urethra, prostata, bexiga e rins), hernias, hydroceles, tumores dos seios e do ventre, operações em geral. — Rua Rodrigo Silva 5, terças e sabbados. Rua S. José e Assembléa, das 1 ás 4 da tarde.

MOLESTIA DAS CREANÇAS. — Dr. Almeida Pires, medico do Instituto de Protecção á Infancia. Consultorio, rua da Carioca 33, sobrado. Ás 3 horas.

DR. FRANKLIN PYLES. — Cirurgia, gynecologia, partos. Res. Hotel dos Estrangeiros. Cons. largo da Carioca 9, das 2 ás 4.

DR. A. COSTALLAT. — Do Hospital da Misericordia. — Clinica medico-cirurgica. Especialidade, molestias das vias urinarias. Consultorio, Carioca 33, sobrado. Das 3 ás 5 horas; residencia, avenida Gomes Freire 110.

DR. ALFREDO PORTO. — Especialista em molestias da pelle e syphilis. Applica o "606". — Rua Rodrigo Silva 5 (antigo Ourives). — Residencia, avenida Atlantica 272 (Leme).

DR. BANDEIRA RODRIGUES. — Medicina e cirurgia em geral, partos, molestias de senhoras. Chamados, a qualquer hora. Consultas: na residencia, á rua Cardoso Marinho n. 29 (Santo Christo), das 8 1/2 ás 10 da manhã, e das 4 1/2 ás 5 1/2 da tarde; no consultorio, largo do Rosario n. 30, 1º andar, das 11 1/2 á 1 hora da tarde.

DR. HENRIQUE ROXO. — Professor da Faculdade de Medicina. — Especialista em molestias mentaes e nervosas. Residencia, rua Voluntarios da Patria n. 335; consultorio, á rua da Assembléa n. 65, das 4 ás 5 horas, nas segundas, quartas e sextas-feiras. No consultorio e nas livrarias Alves e Briguiet ha á venda o seu livro *Molestias Mentaes e Nervosas*. Tel. Sul 824.

DR. HENRIQUE DUQUE. — Assistencia de clinica propedeutico-medica, na Faculdade de Med. Cons., Hospicio 47, de 2 ás 4 horas; resid. rua Francisco Eugenio, quinta dos Arcos n. 11.

LABORATORIO DE MICROSCOPIA E ANALYSES CLINICAS — DRS. H. ARAGÃO, C. DE FARIA e A. MOSES, do Instituto de Manguinhos, largo da Carioca 24, 2º andar. Aberto das 9 da manhã ás 6 da tarde.

CIRURGIÕES-DENTISTAS

DR. SILVINO MATTOS. — Consultas e operações, das 7 horas da manhã ás 5 da tarde todos os dias, na rua Uruguayana n. 1, canto da rua da Carioca.

C. CIRURGIÃO-DENTISTA MARIO DE BRITO F. SILVA, ex-interno de clinica odontologica do Hospital da Misericordia do Rio de Janeiro, ex-interno da Policlinica Militar. Consultorio, Ourives n. 9, 1º. Segundas, quartas e sabbados, das 4 ás 7 horas da noite.

DR. ALVARO FERREIRA. — Especialista em dentes artificiaes. Cons.: segundas, quartas e sextas, das 9 ás 4. Fazem-se trabalhos em domicilio. Largo de São Francisco de Paula, 6. (Edificio da Photographia Academica).

DR. THEOPHILO LIMA. — Cirurgião-dentista — Consultorio, rua da Carioca 40.

OCTAVIO E. ALVARO, cirurgião-dentista, R. Ourives n. 3. Quartas e sabbados, das 11 ás 4, Rua Dr. Manoel Victorino n. 83 (sobrado), estação da Piedade. Segundas, terças, quintas e sextas. Preços modicos. — Trabalhos garantidos. Pagamento em prestações.

DR. ALFREDO CLENDENEN. — Cirurgião-dentista. Consultas Gonçalves Dias 58, residencia, travessa do Aquidaban 38, Meyer, Boca do Matto. [illegible]

DR. V. F. KIND E SUA FILHA, DRA. LAURA — Clinica dentaria norte-americana, pelos mais modernos e aperfeiçoados processos therapeuticos. [illegible] Assembléa n. 41, moderno. Preços modicos. 41

CIRURGIÃO-DENTISTA — Juvenal M. Monteiro, formado pela Faculdade de Medicina do Rio de Janeiro, trabalhos garantidos, em prestações. Segundas, quartas e sextas das 9 ás 3. Rua Sete de Setembro 182.

PHARMACIAS HOMEOPATHICAS

PHARMACIA E DROGARIA F. GAIA. — Completo sortimento de drogas, productos chimicos e pharmaceuticos, secção de homeopathia. Rua General Pedra n. 235.

JOIAS relogios e objectos de arte

ARTHUR & LEO LEVI. — Successores de Irmãos & C., rua do Ouvidor n. 108, sobrado. Concertos e transformações de joias. Compra-se ouro, prata, brilhante e objectos de arte.

L. [illegible] REZENDE & C. joalheiros. Rua do Ouvidor n. [illegible]

URZEDO ROCHA & C. — Joalheria e relojoaria. — Compram ouro, prata e brilhantes. Concertam toda e qualquer joia. [illegible] perto da Quitanda.

PATEK PHILIPPE & C. chronometros, precisão. O melhor dos relogios, vendido em todas as boas casas. [illegible]

FUMOS

BENTO SILVA & C. grande fabrica de cigarros e fumos do Globo. Importação exclusiva. [illegible] Filiaes: rua dos Ourives n. 169 e Primeiro de Março n. 72.

Ataca Quando Menos Se Espera

"Cada Quadro Fala por Si."

Não se pode prever o momento em que se vae ser atacado de uma dôr nas regiões dorsaes. Todo o mundo padece em certas occasiões mais ou menos, de dores dorsaes ou de espadoa em consequencia do abuso dos rins e por exercer demasiados trabalhos em suas tarefas. Muitas são as formas em que se abusa dos rins. O uzo extremo de estimulantes e bebidas alcoholicas, a cerveja e até o chá e o café affectão os rins; em tudo o que seu emprego ou officio obriga á estar em uma posição inclinada; toda injuria aos tendões ou ligamentos da espadoa; o permanecer parado todo o dia, são estas as diversas maneiras de abusar-se dos rins. Um resfriado, uma queda ou pizade em falso, são propensos á affectar os rins, com os conseguintes soffrimentos de uma forma ou outra. Nunca se sabe de antemão quando os rins vão se enfermar, mas para a sua cura, existem: As Pilulas de Foster para os rins. Remedio que nunca falha nas complicações dos rins. Efficaz para toda forma de dôr dorsal, transtornos urinarios, retenção da urina com demaziada frequencia ou aos poucos, ardencia no conducto para ourinar; toda affecção dos rins ou bexiga assim como tambem para a perigoza diabetes, hydropesia e Mal de Bright.

O sr. Manoel Francisco de Araujo Correa, Fiscal da Camara e Commissario de Policia do Districto de Tres Irmãos, Estado do Rio de Janeiro, nos manda a seguinte communicação:

Tenho soffrido por muito dos seguintes symptomas de doença dos Rins e da Bexiga: Dores na cintura e em toda as costas; irregularidade da ourina que era em geral espessa e ao assentar-se deixava um fundo de má cor; muita dor de cabeça e frequentes nauseas; extrema nervosidade e fastio; insomnia e inquietude pelas noites; dores rheumaticas, todo provado, como depois ficou provado, de indisposição dos Rins.

As Pilulas de Foster para os Rins produziram em mim um maravilhoso effeito desde a primeira dose e uma bem pequena quantidade só que for necessaria para effectuar a minha cura, podendo dizer que agora me acho de boa saúde.

AS PILULAS DE FOSTER

PARA OS RINS

A venda em todas as pharmacias. Enviar-se-á na amostra gratis, porto-franco, á quem solicitar. Foster-McClellan Co., Buffalo, N. Y., E. U. da America.

DIVERSOS

NEURASTHENIA! IMPOTENCIA! — Attesto que tenho usado, com o mais animador resultado, em varios casos de EXGOTAMENTO NERVOSO, ENFRAQUECIMENTO GENITAL, etc., as Cottas JUNIPERUS PAULISTANUS, preparação do pharmaceutico Samuel de Macedo Soares. — Dr. *J. Smith de Vasconcellos*. Em todas as drogarias. Uma caixa pelo Correio 6$000. Deposito geral: PHARMACIA AURORA, rua Aurora 57, S. Paulo.

DR. ARISTOTELES FERREIRA. — Trata de causas civis, criminaes e commerciaes, montepios, meio soldo e pensões no Thesouro; apolices e cauções. Escriptorio, Assembléa 27, sobrado, das 9 1/2 ás 11 e das 1 ás 5. Telephone 4.700.

VICTORIA STORE, antiga casa Alves Nogueira, importadores de vinhos, conservas, licores e comestiveis. Ayres de Souza & C. Rua do Ouvidor n. 71, antigo 46.

MASSAGENS ELECTRICAS. — Tratamento para a belleza e saude, por mme. Bo reto, diplomada pela Academia de Belleza de França; discipula de Luiz Mezigot, lente da Academia de Belleza de Paris. — Rua do Hospicio 103, das 11 ás 1 da tarde.

EXTERNATO HERMES, para meninos e meninas. Cursos: infantil, primario, medio e secundario, rua Sete de Setembro ns. 91 e 93, 1º e 2º andares.

LIVRARIA ALVES, livros collegiaes e academicos. Rua do Ouvidor n. 134, Rio de Janeiro — S. Paulo, rua de S. Bento n. 44.

CASA CAVANELLAS. — Leques, luvas de todas as qualidades, meias, blusas, enfeite para cabello, sortimento completo. Sempre novidades. — Ouvidor 178.

DECLARAÇÕES

Benemerito Asylo da Prudencia

Hoje, Sess.·. Econ.·. e Mag.·. de Iniciação ás horas do costume. O Pod.·. Ir.·. Ven.·. pede o comparecimento do IIr.·. do quadro. — *A. Alves dos Santos*, 13.·. secr.·. 884

Club dos Caçadores

RUA DO CAMPINHO 121

(2ª convocação)

Assembléa geral ordinaria, hoje, 5 de junho de 1912, para prestação de contas, eleição de nova directoria e varios assumptos, ás 8 horas da noite. — O 1º secretario, *Antonio d'Avila*. 876

Cons.·. Ger.·. da Ord.·.

Hoje sess.·. ord.·. — O Gr.·. Secr.·. ger.·., *M. Behring*. 850

Centro Mineiro Beneficente

ASSEMBLÉA GERAL EXTRAORDINARIA

De ordem do sr. presidente, convido os socios quites a se reunirem em assembléa geral extraordinaria no dia 10 do corrente, ás 8 horas da noite, na séde social, á rua da Carioca n. 10, para o fim especial de autorizar a directoria a fazer as operações de credito necessarias á liquidação ou novação da divida hypothecaria do Centro.

Rio de Janeiro, 4 de junho de 1912. — *J. Nunes Tassara*, 1º secretario.

Associação de Soccorros Mutuos á Memoria de Saldanha da Gama

RUA DE S. PEDRO, 206

Sessão do conselho hoje, ás 7 horas da noite. — *José Fernandes dos Santos*, secretario.

Associação Beneficente Memoria de D. Pedro de Alcantara

RUA DE S. PEDRO, 206

(Edificio proprio)

Sessão do conselho administrativo, hoje, ás 7 horas da noite. — *Luiz Alves Vieira*, secretario.

D. C.

Club dos Democraticos

SABBADO 8 de Junho SABBADO

BAILE MENSAL

O ingresso com o recibo do mez, pelos novos Estatutos.

Sancho-Pancha
2º Secretario

Fratellanza Italiana

Quarta-feira, 5 de junho. Secção de finança. O secretario.

PEIXOTO SERRA

Communica á praça e aos seus amigos e freguezes do interior, a mudança de seu estabelecimento commercial da rua do Rosario 30 e 32, para o predio da mesma rua n. 34, onde aguarda suas presadas ordens.

Rio de Janeiro, 31 de maio de 1912.

Companhia Nacional de Seguro Mutuo Contra Fogo

68, RUA DA QUITANDA 68

De accordo com os [illegible], dos estatutos, os srs. associados são convidados a reunirem-se, em assembléa geral ordinaria, á 1 hora da tarde do dia 15 de junho, na séde da Companhia, afim de tomarem conhecimento do relatorio e das contas da directoria, concernentes ao anno social de 1911, bem como do parecer da commissão de exame de contas, documentos esses que desde já poderão ser examinados, no escriptorio supra indicado.

Rio de Janeiro, 31 de maio de 1912. — *H. C. Leão Teixeira*, director. — *Aristides Alves da Silva*, gerente.

Club dos Diarios

A directoria avisa aos srs. socios que haverá "matinée" infantil e dansante, domingo, 9, ás 2 horas da tarde.

Não ha convites.

Rio, 2 de junho de 1912. — O secretario, *Octavio de Souza Leão*.

LOTERIA DE S. PAULO

Extracções bi-semanaes

Amanhã Amanhã

40:000$000

Grande extraordinaria loteria para S. Pedro

2 SORTEIOS

Em 28 e 29 do corrente

1º 100:000$000
2º 100:000$000

Bilhetes á venda em todas as casas lotericas do Estado.

A Bon Ecabra

Convidam-se todos os socios do Grupo C. inscriptos até o dia 4 de abril, inclusive, a virem pagar a quantia de 14$, quota devida por fallecimento da nossa consocia, exma. sra. d. Maria Carmen Vieira, em seguro mutuo com o seu marido dr. João José Vieira, e fallecida em Juiz de Fóra, a 5 de abril deste anno.

Barbacena, 28 de maio de 1912. — O director-thesoureiro, *José Severiano de Lima Junior*. 1443

Associação de Soccorros Mutuos de Nictheroy

2ª CONVOCAÇÃO DE ASSEMBLÉA GERAL EXTRAORDINARIA

De ordem do sr. presidente e de accôrdo com o art. 33 e ultima parte do paragrapho 1º do art. 29 dos Estatutos, convido os srs. associados a reunirem-se em assembléa geral extraordinaria, na séde da Associação, á rua de S. João n. 20, em 8 do corrente, ás 6 1/2 horas da tarde, afim de ouvirem a leitura do projecto de reforma dos Estatutos, discutir e votal-a.

De accôrdo com o citado paragrapho 1º do art. 29, deliberará a assembléa com qualquer numero.

Nictheroy, 1º de junho de 1912. — *João Peres Junior*, 1º secretario.

Associação Protectora dos Empregados no Commercio

Communico aos srs. associados que a secretaria desta associação se acha funccionando actualmente á rua Uruguayana 114, sobrado, assim como os diversos serviços de clinica medica e de odontologia.

Rio de Janeiro, 4 de junho de 1912. — *Custodio Barros da Silva*.

EDITAES

Edital

ALMIRANTADO BRASILEIRO

Directoria Geral de Contabilidade

De ordem do sr. capitão de mar e guerra honorario, director geral, convido os srs. Albano Lemos & C., a virem assignar o seu ajuste nesta Directoria, no prazo de tres dias, sob pena de annullação do mesmo.

Directoria Geral de Contabilidade do Almirantado, em 4 de junho de 1912. — O 3º official, *José Menezes da Costa*.

AVISOS MARITIMOS

Societá Italiane di Navigazione

Navigazione Generale Italiana-Lloyd Italiano-La Veloce-Italia

SAIDAS PARA A EUROPA

SAVOIA	17 de junho	INDIANA	3 de julho
PRINCIPESSA MAFALDA	18 » »	UMBRIA	7 de »
ARGENTINA	30 » »	PRINCIPE UMBERTO	9 de »
		ITALIA	18 de »
		CORDOVA	29 de »

N. B. — O vapor «Indiana» a sair em 3 de julho proximo irá directamente a Napoli.

SAIDAS PARA O RIO DA PRATA

Indiana .... 16 de junho
Umbria ...... 17 de »

SAIDAS PARA A EUROPA

O ESPLENDIDO PAQUETE

BOLOGNA Sairá no dia 9 de junho, directamente, para **Genova**

SAIDAS PARA O RIO DA PRATA

OS RAPIDOSI PAQUETES

ARGENTINA...... 10 de junho Santos e Buenos Aires
REGINA ELENA 11 de junho Santos, Montevidéo e Buenos Aires.

Os mais rapidos e luxuosos paquetes que navegam entre a Europa e o Brasil. Aposentos e camarotes de luxo de 1ª e 2ª classes, esplendidas accommodações para a 3ª classe. Telegrapho Marconi, ascensores electricos, jardins de inverno etc.

Para cargas com o corretor sr. Campos, á rua Visconde de Inhauma n. 84.

Para passagens e outras informações dirigir-se á SOCIEDADE ANONYMA MARTINELLI — RUA PRIMEIRO DE MARÇO n. 23. — SAQUES E CAMBIO.

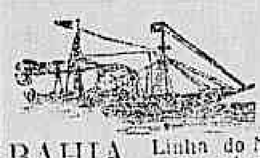

LLOYD BRASILEIRO

SOCIEDADE ANONYMA

Vapores a sahir:

BAHIA Linha do Norte. Sairá amanhã, 6 do corrente, ao meio dia, para os portos do norte, até Manáos.
CEARA' Linha do norte. Sairá no dia 12 do corrente, ao meio dia, para os portos do norte, até Manáos.
JUPITER Linha do Rio da Prata. Sairá no dia 9 do corrente, ao meio dia, tarde para Montevidéo.
Saturno Linha do Rio da Prata. Sairá no dia 17 do corrente, ao meio dia, para Montevidéo.

LLOYD BRASILEIRO — AVENIDA CENTRAL 2 4 e 6

ANNUNCIOS

Roda da fortuna

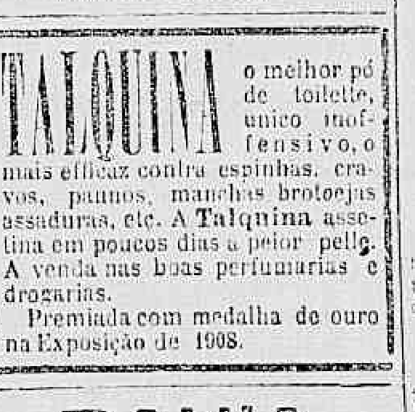

DERAM HONTEM

Antigo	382	Touro
Moderno	613	Borboleta
Rio	723	Carneiro
Salteado		Carneiro
Garantia	873	
Variantes 22 81 41 86 10		

TALQUINA

o melhor pó de toilette, unico inoffensivo, o mais efficaz contra espinhas, cravos, pannos, manchas brotoejas assaduras, etc. A **Talquina** assetina em poucos dias a peior pelle. A venda nas boas perfumarias e drogarias.

Premiada com medalha de ouro na Exposição de 1908.

BAHIA
N. 500
Rio — 4 — 6 — 912

S. U. Popular do Brasil
161
Rio, 4 — 6 — 912

S. Federal
918
Rio' 4 — 6 — 912.

A ESPERANÇA
N. 488
Rio, — 4 — 6 — 1912.

Estrella do Destino
082

PROTECTORA
999
Rio — 4 — 6 — 912

A MINEIRA
418
Hoje, ás 7 horas

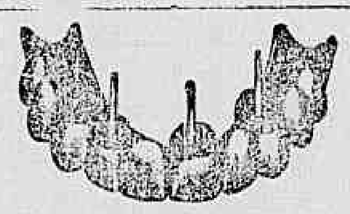

DENTISTA

Dr. Silvino Mattos

Primeiro Grande Premio NA Exposição Nacional de 1908

Extracção de dentes, sem dôr, a	5$000
Limpeza de dentes	5$000
Dentaduras de vulcanite, cada dente, a	5$000
Obturações de dentes, de 5$, a	7$000
Dentes a pivot, a	15$000
Corôas de ouro, de 20$, a	30$000
Concertos em dentaduras, feitos em 5 horas, por mais quebradas e defeituosas que estejam, ficando como novas e garantidas por muito tempo, cada concerto a	10$000

Os demais trabalhos dentarios são ajustados préviamente, por preços sem competencia e ao alcance de todos, no consultorio cirurgico-dentario do

DR. SILVINO MATTOS

Cirurgião-dentista

Laureado com o 1º premio da secção cirurgico-dentaria, na Grande Exposição Artistico-Industrial de 1900; concurrente, em 1903, no Districto Federal, á Exposição Preparatoria da Universal Norte-Americana, premiado com medalhas de prata e de bronze, na Extraordinaria Exposição Universal-Internacional de 1904, em S. Luiz, nos Estados Unidos da America do Norte; — em 1905, pela scientifica Associação Astronomica de França: galardoado com o **Primeiro Grande Premio, na Portentosa Exposição Nacional de 1908**; e com medalhas de ouro, na Exposição Internacional e Scientifica de Hygiene de 1909 e na Universal Exposição de Turim — Roma — de 1911.

Os seus trabalhos são perfeitos e garantidos por muito tempo.

Consultas e operações, das 7 horas da manhã ás 5 da tarde, todos os dias, á

1 — RUA URUGUAYANA — 3
Antigo n. 1
Esquina da rua da Carioca
EM FRENTE AO LARGO DA CARIOCA
Telephone 1.555

Cartas para a terra

Na rua Tobias Barreto, 55 (casa VII), informa-se quem se encarrega de escrever cartas familiares para a Europa e tambem de pequenas escriptas commerciaes, petições, copias de discursos, peças theatraes, etc.; bem como de trabalhos á machina. Preços modicos. 919

OS PEQUENOS ANNUNCIOS

de ALUGA-SE, VENDE-SE e PRECISA-SE não excedendo de tres linhas, custam no "Correio da Manhã" 200 réis, por tres vezes

LEILÕES

J. LAGES

Armazem e escriptorio: rua do Hospicio n. 85. Tel. 1901

Leilões da semana de 3 a 8 de junho de 1912

HOJE, 5. — A's 4 1|2 horas da tarde — Leilão de um esplendido predio de sobrado e loja á rua das Laranjeiras n. 30.

SEXTA-FEIRA, 7 — A's 4 1|2 horas da tarde — Leilão de um grande e magnifico predio apalecetado e rico, á rua Visconde de Itamaraty n. 70.

SABBADO, 8 — A' 1 hora da tarde — Leilão de moveis no armazem, á rua do Hospicio n. 85.

Empregados

ALUGA-SE por 35$ uma mocinha branca para ama secca, copeira, arrumadeira ou para um casal; na rua General Camara n. 124, sobrado.

ALUGA-SE uma pequena de 14 annos, para ama secca; quem pretender procure, por favor, na rua General Severiano n. 76. Botafogo. 943

ALUGA-SE uma boa cozinheira do trivial; na rua Pedro Americo n. 42, quarto 7. 915

ALUGAM-SE cozinheiras do trivial e do forno e fogão, amas seccas e de leite, meninos, etc.; rua General Camara n. 124, sobrado, fundos.

ALUGA-SE uma lavadeira e engommadeira, para casa de pequena familia ou casal sem filhos; quem precisar dirija-se na ladeira do Livramento n. 29. 896

ALUGAM-SE creadas em geral, meninos para copeiragens e escriptorio, agencia Valença, E. do Rio, pedidos ao commissario Agenor Portugal. 1827

ALUGAM-SE creadas e dão-se cartas de fiança, para casar, negocio sério, bons fiadores; rua General Camara n. 124, sobrado.

ALUGA-SE a uma moça de tratamento um aposento bem mobiliado, com pensão; na rua da Gloria n. 90, sobrado. 428

ALUGA-SE uma moça para arrumadeira e mais serviços leves. Quem quiser tratar dirija-se á rua de S. José n. 81, das 7 ás 11 horas da manhã. 419

ALUGAM-SE creadas e tratase de despejos, penhoras, fallencias, concordatas e moratorias; rua General Camara n. 124, sobrado.

PRECISA-SE de um moço com alguma pratica de açougue, que dê fiança de sua conducta; na rua Goyaz n. 138. 981

PRECISA-SE de uma moça para arrumar casa, lavar alguma roupa, prefere-se estrangeira; na rua de S. José n. 51, sobrado. 976

PRECISA-SE de uma modista de chapéos; na rua Uruguayana n. 22. 975

PRECISA-SE de uma menina para cuidar de uma creança e serviços leves; na rua da Harmonia n. 92. 952

PRECISA-SE de um impressor typographico; na rua Chile n. 31. 979

PRECISA-SE de uma copeira e arrumadeira, com muita pratica; quer-se estrangeira; na rua Paulino Fernandes n. 49. 965

PRECISA-SE de mocinhas para serviços leves, e amas seccas, para casa de familia, paga-se bem; rua General Camara n. 124, sobrado, fundos.

PRECISA-SE de negociantes para dar cartas de fiança, lucro mensal de um a dois contos, sem emprego de capital; rua General Camara numero 124, sobrado, fundos.

PRECISA-SE de uma cozinheira, lavadeira para dormir no aluguel, até 40$; rua General Camara n. 124, sobrado, fundos.

PRECISA-SE de uma ama secca, arrumadeira, até 40$; rua General Camara n. 124, sobrado, fundos.

PRECISA-SE de uma cozinheira para lavar casa e roupa, até 40$, que durma fóra; na rua General Camara n. 124, sobrado, fundos.

PRECISA-SE de um copeiro até 16 annos, afiançado, até 40$; rua General Camara n. 124, sobrado, fundos.

PRECISA-SE de creadas e faz papeis de casamentos por 20$, em 24 horas; rua General Camara n. 124, sobrado.

PRECISA-SE de um cozinheiro para casa de pasto; na rua Coronel Pedro Alves n. 13.

PRECISA-SE de uma boa cozinheira; na rua Senador Dantas n. 55, moderno. 619

PRECISA-SE de uma raparigulnha de côr, até 14 annos, para pouco serviço; na rua do Riachuelo n. 160. Villa Santa Maria n. 13.

PRECISA-SE de uma menina de 12 a 14 annos, não se faz questão de côr, para ama secca e serviços leves; na rua General Pedra n. 44, sobrado. 926

PRECISA-SE de uma creada; trata-se na rua dos Ourives n. 113, com o sr. Elias. 902

PRECISA-SE de uma lavadeira e engommadeira; na rua da Alfandega n. 284, sobrado.

PRECISA-SE de um segundo trabalhador de marmoraria, habilitado; na rua General Camara n. 105. 903

PRECISA-SE de uma boa cozinheira, para casa de pequena familia, dormindo no aluguel; na rua D. Marianna n. 180. 911

PRECISA-SE de costureiras, casadeiras e engommadeiras, na fabrica de camisas, S. Pedro, 134, tambem damos para casear á machina nas suas casas. 887

PRECISA-SE de uma empregada para todo o serviço da casa de um casal sem filhos; na rua Victor Meirelles n. 87, estação do Riachuelo. 897

PRECISA-SE de uma senhora séria, de meia edade, para serviços leves e lavar alguma roupa, na rua Conselheiro Autran n. 14. Villa Izabel.

PRECISA-SE de um gaioleiro, na fabrica de gaiolas e tecidos de arame; na rua do Hospicio n. 171. 923

PRECISA-SE de uma rapariga para cozinha e mais serviços; na rua Antonio de Padua numero 1, esquina da de Victor Meirelles, estação do Riachuelo. 870

PRECISA-SE de uma boa cozinheira, ordenado 40$; na rua Senador Furtado n. 16, sobrado. 864

PRECISA-SE de aprendizas para roupa branca, de homens; na rua Ernesto de Souza n. 37. Andarahy.

PRECISA-SE de engommadeiras para camisas de loja; na rua Ernesto de Souza n. 37. Andarahy. 842

PRECISA-SE de um meio official de barbeiro, para trabalhar das 7 ás 5 horas da tarde; trata-se na rua Maria Flora n. 9, das 3 horas da tarde em deante. Engenho de Dentro. 835

PRECISA-SE de uma cozinheira; na rua Conde de Bomfim n. 232. Paga-se 50$000. 619

PRECISA-SE de uma cozinheira para o trivial; na rua Gonzaga Bastos n. 216. Aldeia Campista. 607

PRECISA-SE de uma boa creada que saiba bem cozinhar e mais serviços; na rua do Mattoso n. 86. 604

PRECISA-SE de uma creada nacional, para ajudante de uma enfermeira, que está tratando de uma doente; na rua Corrêa Dutra n. 99. 609

PRECISA-SE de uma boa cozinheira; na rua Haddock Lobo n. 253. Paga-se bem. 838

PRECISA-SE de uma cozinheira; na rua Carolina Reydner n. 16. Catumby. 840

PRECISA-SE de uma boa copeira e arrumadeira; na rua Cosme Velho n. 51. Laranjeiras. 839

PRECISA-SE de bordadores á machina, na Fabrica Guanabara; rua da Alfandega n. 144.

PRECISA-SE de uma empregada para todo o serviço, em casa de um casal; na rua Souza Franco n. 112, casa V. Villa Izabel. 934

PRECISA-SE de perfeitas ajudantes de saias e corpinhos, que sejam muito habeis e com pratica de boas officinas; na rua Uruguayana n. 91. Mme. Etienne. 923

PRECISA-SE de dois bons cigarreiros de papel, á mão, trabalhar na banca. Tabacaria da Bolsa; rua da Alfandega n. 14. 925

PRECISA-SE de um limpador de talheres, com bastante pratica; na rua da Alfandega numero 138. 935

PRECISA-SE de uma rapariga para ama secca e mais serviços leves; na rua D. Anna Guimarães n. 10, estação do Rocha. 937

PRECISA-SE de operarias com pratica de colarinhos; na fabrica da rua Archias Cordeiro n. 382. Todos os Santos. 917

PRECISA-SE de uma cozinheira; na rua do Hospicio n. 172, 2º andar. 921

PRECISA-SE de uma boa cozinheira para o trivial, em casa de familia; na rua da Lapa numero 21, sobrado. 930

PRECISA-SE de um caixeiro de 12 a 15 annos, com pratica de artigos de papelaria; trata-se das 7 ás 8 horas da manhã, na rua General Camara n. 256.

PRECISA-SE de uma perfeita lavadeira e engommadeira; na rua Paysandú n. 111, moderno. 932

PRECISA-SE de um official com pratica, em montagem de machinas e um official repuchador de chapa, ao torno; rua do Lavradio n. 19, officina. 480

PRECISA-SE de um pequeno ou pequena para serviços leves, em casa de familia; na rua Tobias Barreto n. 55, casa 8. 453

PRECISA-SE de um rapaz ou rapariga de 14 a 16 annos, para arrumar casa; na rua do Nuncio n. 54.

PRECISA-SE de boas floristas. Rua Marechal Floriano Peixoto, 51. 160

PRECISA-SE de perfeita lavadeira e engommadeira na rua São Francisco Xavier, 943.

PRECISA-SE de um pequeno de 12 a 14 annos, para serviços leves; na rua General Camara n. 78, proximo á Avenida. 411

PRECISA-SE de uma ama secca, de 13 a 16 annos e uma aprendiz para chapéos de senhora, de côr branca; na rua Ypiranga n. 25. Laranjeiras. 424

PRECISA-SE de um menino branco ou de côr, para serviços leves de um casal, de 10 a 12 annos; na rua Gonçalves Dias n. 19. 432

PRECISA-SE de uma menina de 13 a 15 annos, para casa de familia; na rua da Concordia n. 35. Santa Thereza. 431

PRECISA-SE de uma perfeita cozinheira de forno e fogão; na rua do Riachuelo n. 119. 409

PRECISA-SE de um official de marceneiro, que saiba lustrar; na rua Carolina Machado numero 218. Madureira. 392

PRECISA-SE de um rapaz para copeiro; na rua Senador Dantas n. 42, sobrado. 412

PRECISA-SE de um official alfaiate e um ajudante; na rua Frei Caneca n. 476, loja. 416

PRECISA-SE de uma mocinha de côr, reforçada, acostumada a ajudar em serviços de casa de familia, ensina-se a coser; na rua dos Arcos n. 41. 451

PRECISA-SE de uma menina de 12 a 14 annos, para tomar conta de uma creança de mez e meio de edade; na rua do Riachuelo n. 425.

PRECISA-SE de cozinheiras, meninas, copeiras, lavadeiras, arrumadeiras e outras creadas nacionaes ou estrangeiras, na rua do Hospicio n. 214, loja.

PRECISA-SE de um *chauffeur* para taxi-auto, paga-se bem; trata-se com A. Chumbinho, General Camara n. 328, das 11 ás 4. 571

PRECISA-SE de bons cigarreiros para papel, tambem se acceita cigarreiros para cigarros, so feitos e aparados; na praça Tiradentes n. 72. 576

PRECISA-SE de bons carpinteiros; na rua Barão de S. Felix n. 9, officina. 568

PRECISA-SE de um menino de 12 a 14 annos, em casa de pequena familia; trata-se na rua do Mercado n. 7, sobrado. 551

PRECISA-SE de carpinteiros; na rua da Lapa n. 42. 553

PRECISA-SE de lustradores; na rua General Camara n. 258. 554

PRECISA-SE de uma boa cozinheira para pequena familia; trata-se na rua Uruguayana n. 41, sobrado.

PRECISA-SE de uma creada, na rua de Santa Anna n. 16, Meyer, Bocca do Matto.

PRECISA-SE de um caixeiro com pratica de casa de pasto; na rua da Gamboa n. 203.

PRECISA-SE de uma lavadeira e engommadeira; na travessa de S. Salvador n. 12, moderno, Haddock Lobo. 524

PRECISA-SE de uma cozinheira; na rua Faria n. 37.

PRECISA-SE de uma lavadeira que engomme roupa para homem; na rua Faria n. 37.

PRECISA-SE de um homem para limpeza e que entenda bem de caiação, para uma casa de commodos; trata-se na rua da Conceição n. 19, sobrado, das 8 ás 9 horas da manhã. 479

PRECISA-SE de um casal, para casa de familia, sendo o homem para tratar de animaes e a mulher para cozinhar e lavar, para pequena familia, no Meyer; rua D. Adelaide n. 112, ou na rua do Ouvidor n. 71, sobrado, 2º andar, para tratar. 466

PRECISA-SE de uma boa cosinheira na rua Bento Lisboa, 10 Cattete.

PRECISA-SE de um empregado para cozinhar, lavar e passar a ferro, aluguel 40$; na rua Pinheiro Guimarães n. 70. 599

PRECISA-SE de uma cozinheira do trivial; na rua do Mattoso n. 236, casa n. 2. 548

PRECISA-SE de uma boa cozinheira de bons costumes, para dormir em casa de pequena familia estrangeira; na rua General Silva Telles n. 65. Andarahy. 462

PRECISA-SE de carpinteiros; na rua D. Zulmira n. 40. Maracanã. 510

PRECISA-SE de aprendizes de encadernador; na rua de S. José n. 33. 525

PRECISA-SE de um menino para escriptorio; na rua dos Ourives n. 85, moderno. 517

PRECISA-SE de uma empregada que saiba cozinhar; na rua Assembléa n. 74, 2º andar.

PRECISA-SE de uma cozinheira e que faça mais serviços, prefere-se que durma na rua Haddock Lobo n. 73, loja. 537

PRECISA-SE de uma perfeita lavadeira e engommadeira; na rua Aristides Lobo n. 112.

PRECISA-SE de uma creada para lavar e cozinhar para um casal; na rua Jockey-Club n. 304, estação de S. Francisco Xavier, onde se trata. 485

PRECISA-SE de uma creada para casa de pequena familia, para cozinhar e lavar, passar roupa a ferro; na avenida Passos n. 120. 499

PRECISA-SE de uma creada para todo o serviço, em casa de pequena familia; na rua do Mattoso n. 236, casa 7. 564

PRECISA-SE de um ferreiro, na fabrica de tecidos Esperança; na rua Francisco Eugenio n. 349. 542

PRECISA-SE de moças e moços para trabalhos faceis. Ganha-se até 450$ por mez. Cartas com M. Roberts & C. e 300 réis de sellos para a correspondencia. 481

PRECISA-SE de uma boa cozinheira para o trivial, para pequena familia, paga-se bem; na rua Thomaz Coelho n. 31. Andarahy. 485

PRECISA-SE de uma cozinheira; na rua dos Voluntarios da Patria n. 113, casa 4. Botafogo. 469

PRECISA-SE de um fermenteiro, bem habilitado, na padaria da rua General Camara numero 165. 313

Casas, commodos e terrenos

ALUGA-SE o sobrado da rua da Candelaria numero 97; as chaves estão no armazem em frente. 940

ALUGA-SE um commodo a um casal sério; na rua General Camara n. 137, sobrado.

ALUGA-SE para morada de familia, o predio da rua Dr. Mariel n. 45; as chaves estão no mesmo, das 10 horas da manhã ao meio-dia; trata-se na Casa Secca, á rua da Quitanda numero 120. 929

ALUGA-SE um bom quarto para um moço só, em casa de familia; trata-se na rua do Hospicio n. 54. 977

ALUGA-SE uma excellente casa nova para pequena familia, na Travessa Alvaro (Engenho Novo). Chave na pharmacia Duarte á rua Barão do Bom Retiro n. 131.

ALUGAM-SE dois bons commodos, a moços decentes, em casa de familia; na rua da Lapa numero 41, sobrado. 333

ALUGA-SE um quarto com janellas, em casa de familia a rapazes solteiros; na rua Marechal Floriano n. 181, sobrado. 977

ALUGA-SE sala de frente mobilada, para um casal; na avenida Central n. 7, 2º andar.

ALUGA-SE a casa da rua da Caixa d'Agua n. 44; trata-se na rua General Camara numero 143. 978

ALUGA-SE uma porta para negocio ou escriptorio, por 80$; na rua do Rezende n. 7.

ALUGA-SE uma boa casa com duas salas, dois quartos, boa cozinha, quintal; na rua Dias da Silva n. 25, Meyer, dois minutos da estação, gaz, bonde. 948

ALUGA-SE com pensão, em casa de familia, quarto mobilado, no melhor ponto da Avenida; informa-se na rua dos Ourives n. 5, 2º andar.

ALUGAM-SE uma boa sala e alcova de frente, a pessoa séria; na rua da Prainha n. 27. 957

ALUGAM-SE uma sala e quartos separados, com luz electrica e pensão, a pessoas sérias; na rua General Camara n. 66.

ALUGA-SE um bom quarto com todas as commodidades, a casal ou pessoas sérias; na rua Monte Alegre n. 25, proximo da rua do Riachuelo, e trata-se na loja. 958

ALUGA-SE em casa de familia de tratamento a moço distincto do commercio, um commodo mobilia o com pensão, no Rio Comprido. Para informações, na rua Aristides Lobo n. 242.

ALUGA-SE, na rua Itapiru' n. 344, sobrado, em casa de um casal sem filhos, a outro casal nas mesmas condições, ou senhora respeitavel, esplendidos aposentos, com pensão, para uma ou mais pessoas. 968

ALUGA-SE uma boa sala de frente, com quatro janellas, luz electrica e banheiro, propria para casal, escriptorio ou consultorio; na rua da Carioca n. 57, sobrado. 963

ALUGA-SE um excellente quarto com luz electrica e banheiro; na rua da Carioca n. 57, sobrado. 964

ALUGA-SE para homens um bom quarto independente; na rua do Lavradio n. 93, sobrado. 990

ALUGA-SE por 91$ mensaes a casa da rua Figueira n. 197, proximo da estação do Rocha e do bonde; está aberta. 614

ALUGA-SE um commodo independente, podendo lavar e cozinhar; na rua Costa Bastos numero 87. 605

ALUGA-SE um magnifico quarto com janella, gaz e banheiro, a moços do commercio ou a casal sem filhos, em casa de familia; trata-se na rua do Areal n. 56. 615

ALUGA-SE a casinha n. II da rua José Bernardino; as chaves estão na mesma rua n. 36. Catumby. 016

ALUGAM-SE bons quartos, illuminados a luz electrica, a rapaz solteiro ou a casal sem filhos, que trabalhe fóra; na rua Nova n. 5, esquina da travessa da Universidade. 829

ALUGA-SE por 70$ a casa da rua Cachamby n. 363, com dois quartos, duas salas, cozinha, agua, etc. 83

ALUGA-SE a casa da rua Januzzi n. 3 (S. Christovão), com muitos commodos; trata-se na rua do Hospicio n. 30, sobrado, das 11 ás 3 horas. 832

ALUGAM-SE uma sala e um pequeno barracão com agua com abundancia; na rua Oliveira de Andrade n. 34. Piedade. 846

ALUGA-SE a elegante casa da travessa de S. Salvador n. 47. As chaves estão na rua Haddock Lobo n. 331.

ALUGAM-SE um quarto e sala, a casal sem filhos; na rua Cassano n. 66. Gloria. 855

ALUGA-SE o magnifico predio da rua General Argollo n. 16; trata-se na venda da esquina, do Campo de S. Christovão, onde está a chave.

ALUGAM-SE um quarto e uma saleta, em casa de familia, a um casal; trata-se na rua do Livramento ns. 79 e 81, loja, das 8 ás 11 da manhã. 851

ALUGA-SE uma sala independente; na rua Dr. Corrêa Dutra n. 25. 863

ALUGA-SE metade da casa independente da rua Monte Alverne n. 68, morro do Pinto. 856

ALUGA-SE proximo á estação do Meyer, um predio na rua Hermengarda n. 1, com duas salas e dois quartos espaçosos e porão que pode ser habitado; as chaves estão, por favor na rua Dr. Dias da Cruz n. 163 (padaria), em frente á estação do Meyer. 871

ALUGA-SE bom quarto, a senhor ou moça respeitavel, na Villa Dinah n. 4, rua Marquez dos Santos n. 32, com ou sem pensão. 872

ALUGA-SE por 70$ mensaes, metade de uma casa a casal sem filhos; na rua Pedro Americo n. 128. Villa Pedro Americo, casa n. VIII.

ALUGA-SE em casa de casal sem filhos, uma sala com duas janellas de frente, com entrada independente, a outro casal ou a rapazes do commercio; na praça dos Governadores n. 8, 1º andar. 835

ALUGA-SE um commodo com pensão, em casa de familia; na rua da Lapa n. 21, 2º andar. 889

ALUGAM-SE uma sala e quarto de frente, tendo do jardim, servindo-se o inquilino do resto da casa, por 80$; na rua Maria Angelica numero 38. 853

ALUGA-SE por 50$ um quarto, a senhor do commercio ou senhora que trabalhe fóra; na ladeira do Castro n. 34, loja. 881

ALUGA-SE em casa de um casal, um espaçoso quarto, em logar alto e saudavel, a uma senhora honesta, preço 25$; na rua da Matriz numero 135. Engenho Novo. 880

ALUGA-SE um bom quarto em casa de familia, a um casal sem filhos; na rua Imperial numero 47. Meyer. 312

ALUGAM-SE espaçosa sala de frente, bem mobiliada e quartos com luz electrica a preços modicos, na Pensão Familiar Colonial, praça dos de Alencar 14, perto dos banhos de mar. Cattete.

ALUGA-SE na rua do Cattete uma boa loja, serve para qualquer negocio; na rua do Cattete n. 223, com o encarregado da casa. 451

ALUGA-SE uma sala para escriptorio; na rua Visconde de Inhauma n. 83. 424

ALUGA-SE a casa assobradada, recentemente construida, com todos os requisitos da hygiene, com excellentes accommodações para uma familia decente, tendo um bar com vista para toda a cidade, fogão economico, quintal, banheiro, etc., na rua Dr. Nabuco de Freitas n. 205, e trata-se na loja da mesma, onde estão as chaves, aluguel razoavel. 492

ALUGA-SE um armazem par negocio; na rua Frei Caneca n. 426, e trata-se na mesma, com o alfaiate. 452

ALUGA-SE em casa de familia, um commodo, a pessoa socegada; na rua da Floresta numero 71. 453

ALUGA-SE sómente no gabinete Americano, aonde as extracções de dentes são feitas completamente sem dôr, rua do Hospicio, 222.

ALUGA-SE um bom commodo a rapazes do commercio, na rua do Cattete, 29, casa de familia. 114

ALUGAM-SE o armazem e sobrado da rua Senhor dos Passos n. 135, por contrato; o predio está aberto das 9 horas da manhã até ás 4 da tarde, e trata-se na rua da Misericordia, 52, serraria. 139

ALUGA-SE a um moço solteiro, um bom quarto em casa de familia estrangeira; rua do Cattete n. 203, sobrado. 203

ALUGAM-SE uma grande sala de frente e um quarto, a casal e a moços solteiros; rua Figueira n. 65. S. Francisco Xavier. 207

ALUGA-SE uma boa sala de frente em predio novo, para moços do commercio ou um senhor de respeito, em casa de um casal sem filhos; na rua Senhor dos Passos n. 165. 483

ALUGA-SE um terreno com um bom telheiro proprio para deposito de materiaes ou garage, na rua do Cunha n. 17; informa-se na rua Valença n. 2, armazem. Catumby. 148

ALUGA-SE um bom quarto a moços ou a casal sem filhos; na rua do Cattete n. 223, com o encarregado. 450

ALUGA-SE boas salas de frente e quartos a pessoas do commercio ou casal sem filhos, com ou sem mobilias; praia do Flamengo 84.

ALUGA-SE um commodo mobilado e com pensão, em casa de familia que não tem outro inquilino, a senhora séria ou casal; na rua das Marrecas n. 36, 2º andar. 2065

ALUGA-SE um magnifico aposento, bem arejado, com todas as commodidades, para uma senhora só, em casa de um casal sério, aluguel razoavel; na rua José Clemente n. 81, casa VI. S. Christovão. 2026

ALUGA-SE por contrato, o predio em reconstrucção da rua do Bispo n. 111; para tratar no Café Papagaio; rua Gonçalves Dias n. 24.

ALUGA-SE um salão, a casal sem filhos; na rua Desembargador Isidro n. 144. Fabrica das Chitas. 2074

ALUGA-SE o predio n. 54 da rua de Santo Christo dos Milagres; trata-se com o dr. Amalio da Silva, á rua Uruguayana n. 7.

ALUGAM-SE na rua Haddock Lobo n. 12, optimos aposentos. Entrega-se comida a domicilio.

ALUGA-SE, tem luvas, um bom açougue, com casa de moradia; na rua Silva Guimarães numero 27. Fabrica das Chitas. 1920

ALUGA-SE sala independente, com luz electrica; na rua Pedro Americo n. 35. 389

ALUGA-SE a cavalheiro, um quarto de frente, com entrada independente, luz e banheiro, em casa de familia; na rua da Carioca n. 38, 2º andar.

ALUGAM-SE bons e confortaveis quartos mobilados, gaz toda noite, casa de todo o respeito, trata-se na rua Senador Dantas n. 38. 283

ALUGAM-SE magnificas salas e quartos com pensão, a casaes e rapazes de tratamento; trata-se na rua Andrade Pertence n. 4. Cattete.

ALUGA-SE um bom quarto em casa de familia, a duas senhoras ou casal sem filhos; na rua das Marrecas n. 36, loja, não tem escripto. 303

ALUGA-SE o espaçoso quarto ou sala de frente de rua, a um senhor de edade ou senhora só; na rua Vinte e Quatro de Maio n. 246, estação do Sampaio. 326

ALUGAM-SE uma boa e vasta sala e quarto de frente, com janella, jardim e bom quintal, chuveiro, bom tanque para lavar, em casa de uma familia séria, a um casal que não tenha creanças ou senhoras; na travessa Ayres Pinto n. 21, rua Bella de S. João, S. Christovão, bonde de Alegria, a terceira rua quem vem do Campo de São Christovão. 419

ALUGAM-SE duas boas salas de frente; na rua da Carioca n. 62, preço 200$; trata-se no numero 64, loja. 421

ALUGA-SE uma casa com duas salas, dois quartos, electricidade, preço 110$, avenida; rua Pereira Siqueira n. 39, bonde 100 réis. 423

ALUGAM-SE consultorios e escriptorios, no 1º andar do predio n. 11, na rua Uruguayana; trata-se no mesmo. 426

ALUGA-SE um bom commodo; na rua do Mattoso n. 132, moderno. 427

ALUGA-SE um commodo a pessoas decentes, que trabalhem fóra; na rua de Sant'Anna numero 197. 428

ALUGA-SE um commodo com pensão, sem mobilia, a moço do commercio; na rua da Quitanda n. 19. 529

ALUGA-SE a um senhor de tratamento, uma boa sala com tres janellas de frente; na rua do Riachuelo n. 425.

ALUGAM-SE dois andares, na casa da rua Visconde de Inhauma n. 55. 436

ALUGAM-SE dois commodos mobilados, com ou sem pensão, em casa de familia; na rua Silva Manoel n. 134. 201

ALUGA-SE uma boa sala de frente, mobilada, a rapazes do commercio ou a cavalheiros sérios; na avenida Mem de Sá n. 55. 375

ALUGA-SE em casa de familia, um excellente commodo de frente; na rua dos Coqueiros numero 81, não tem escripto. Catumby. 356

ALUGA-SE uma loja, propria para qualquer negocio, tendo commodo para familia; na rua Bambina n. 34. 258

ALUGA-SE magnifico aposento, independente, sem mobilia, em predio novo, a casal distincto, sem filhos, senhoras finas e sérias ou cavalheiros de tratamento, com limpeza, gaz, banho de immersão e de chuveiro, bonde á porta, proximo dos banhos de mar, linda vista sobre a bahia, e com pensão contigua; no aprazivel e saluberrimo beira-mar; na rua Dr. Corrêa Dutra n. 9. Cattete, á praia do Flamengo.

ALUGA-SE em casa de familia respeitavel bons aposentos mobilados e com pensão a casaes ou a familias á rua Marquez de Abrantes, 96.

ALUGA-SE por 30$000, com contrato de cinco annos, a chacara de fructas e lavoura da rua do Governo n. 43. Realengo; a quem comprar os fructos pendentes e lavoura existentes. Logar optimo e boa agua. 3

ALUGA-SE um commodo só para homens; na praça da Republica n. 50. 2103

ALUGA-SE um commodo de frente a um casal ou rapaz solteiro, na rua Thereza Guimarães n. 41, Botafogo. 42

ALUGAM-SE bellos commodos a pessoas decentes, sem creanças, na rua S. Clemente numero 474. 6

ALUGA-SE um bello sobrado com boas accommodações e luz electrica, na rua S. Clemente n. 454; trata-se em baixo. 7

ALUGA-SE a pequena familia que não tenha creanças, por 140$, a casa da rua Conde de Leopoldina (antiga Pau Ferro) n. 161, em São Christovão, toda reformada e pintada de novo; trata-se na rua Vianna n. 12, bondes de S. Luiz Durão e Alegria. 478

ALUGA-SE um gabinete dentario e sala de espera num dos principaes pontos da cidade; trata-se com o sr. Catão, casa Cirio, rua do Ouvidor n. 183. 552

ALUGA-SE um bom dormitorio em casa de familia; na rua Marechal Floriano n. 41, sobrado.

ALUGAM-SE uma boa sala e quarto de frente, a rapazes em officina, entrada independente, tambem se dá pensão a 50$, boa mesa, em casa de familia; na rua de S. Pedro n. 217, sobrado. 555

ALUGA-SE um bom commodo; na rua Theophilo Ottoni n. 212. 556

ALUGA-SE em casa de familia, uma sala de frente, e um quarto a um casal sem filhos, um quarto separado tambem para um casal nas mesmas condições, exige-se carta de fiança; na rua da Prainha n. 68, sobrado. 586

ALUGA-SE em casa de familia um esplendido commodo para um ou dois moços de todo o respeito; na rua Barão de S. Gonçalo n. 14, sobrado, entre o Lyceu e Club Naval. 575

ALUGA-SE uma sala para escriptorio ou para uma ou duas senhoras, que trabalhe fóra; na rua da Alfandega n. 24, 2º andar. 582

ALUGA-SE uma casinha com sala, quarto, cozinha e tanque, por 40$, exige-se bom fiador ou tres mezes em deposito; na rua Nova de São Leopoldo n. 86. 565

ALUGAM-SE commodos illuminados a luz electrica; na rua do Riachuelo n. 154. 483

ALUGA-SE um ou dois quartos; trata-se com Oliveira, á rua da Misericordia n. 57. 464

ALUGA-SE uma esplendida sala de frente, com tres janellas, propria para escriptorio e laboratorio, e um quarto com e sem mobilia; na rua Sete de Setembro n. 211. 597

ALUGA-SE uma sala e um quarto, em casa de familia, com direito á cozinha e ao quintal, tem chuveiro e bastante agua, aluguel 40$; na rua Gonçalves n. 13. Catumby. 479

ALUGA-SE uma sala de frente muito arejada e um quarto, em casa de pequena familia, a um casal sério, sem creanças, com direito á cozinha; na rua de S. Carlos n. 105, sobrado. Estacio de Sá. 469

ALUGA-SE um copeiro de conducta afiançada, rapaz sério e de bom comportamento; na rua Oliveira Fausto n. 31. Botafogo. 477

ALUGA-SE uma boa sala com alcova para um ou dois moços; na rua Dr. Corrêa Dutra numero 23. Cattete. 488

ALUGA-SE metade de uma boa casa, em casa de uma senhora só, tem agua, esgoto, quintal, casa nova, dois minutos da estação de Bomsuccesso, e informa-se na charutaria junto. 458

ALUGA-SE uma boa chacara tendo grandes commodos para familia, casa assobradada, preço 60$, em Bomsuccesso, junto á estação; informa-se na charutaria. 459

ALUGA-SE uma sala de frente, independente, para solteiro ou casal, em casa de familia; na rua de S. Diogo n. 233. 471

ALUGA-SE por 35$ mensaes, uma casinha com dois quartos, duas salas e cozinha; na rua Jorge Rudge n. 182, avenida. 470

ALUGA-SE uma sala de frente; na praia do Flamengo n. 8. 473

ALUGA-SE um magnifico escriptorio, com duas entradas, na avenida Rio Branco n. 137, 1º andar, em cima do cinema Odeon, com o sr. J. A. Vieira. 545

ALUGA-SE uma sala de frente, com mobilia nova, para senhora ou moços de tratamento, entrada independente; na rua Joaquim Silva numero 40. Lapa. 495

ALUGA-SE uma boa casa, á rua Ipanema numero 100. E' nova, com illuminação electrica, bons quartos, banheiro de agua quente e fria, todas as accommodações necessarias, por 223$; trata-se na praia de Botafogo n. 472, com Mendes & Companhia. 563

ALUGA-SE um pequeno chalet, a casal ou senhora que trabalhe fóra; na rua Bom Pastor n. 24. Fabrica. 487

ALUGA-SE a casa da praia de S. Christovão n. 191; trata-se na rua do Hospicio n. 30, sobrado, das 11 ás 3 horas. 509

ALUGA-SE para casal de tratamento, sem creanças, o sobrado de tres bons compartimentos do predio á rua de S. Francisco Xavier numero 142, moderno, onde se trata. 529

ALUGA-SE em casa de familia, um quarto com janella, por 25$; na rua Barão de Sertorio n. 54. 531

ALUGA-SE metade da casa a um casal, tendo todas as commodidades necessarias; na rua D. Anna Leopoldina n. 80, estação do Engenho de Dentro. 531

ALUGA-SE a loja da casa da rua Fonseca Guimarães n. 21, Santa Thereza; trata-se no sobrado. 482

ALUGA-SE uma sala de frente, com pensão, a tres ou quatro rapazes de tratamento, em casa de familia; na rua Senador Dantas n. 43, sobrado. 497

ALUGA-SE em casa franceza, uma esplendida sala independente, com ou sem pensão, esplendidas accommodações; na rua Conde de Bomfim n. 24. 149

ALUGA-SE uma casa com duas salas, dois quartos, cozinha e mais dependencias; na rua Joaquim Rosa n. 10, no Meyer; as chaves estão na rua Duque Estrada Meyer n. 101, e trata-se na rua Conselheiro Autran n. 44. Villa Izabel.

ALUGAM-SE uma sala de frente, em casa de familia, para rapazes ou casal, com ou sem pensão e um quarto nas mesmas condições; trata-se na rua da Lapa n. 95. 433

ALUGA-SE a casa da rua Januzzi n. 17; trata-se na rua do Hospicio n. 30, sobrado, das 11 ás 3 horas. 191

ALUGA-SE uma sala espaçosa livre, arejada, com tres janellas, a casal sem filhos; na rua Marquez de Olinda n. 69. Botafogo. 303

ALUGA-SE um grande armazem, em frente para o mar; na rua da Egrejinha n. 1, em S. Christovão; as chaves estão no botequim do Campo.

ALUGA-SE um sitio, no arreal da E. F. R. d'Ouro e Linha Auxiliar, com uma casa de sapé; trata-se na rua Senador Euzebio n. 542. 471

ALUGA-SE um bonito quarto, a moços do commercio, casa de familia; na rua dos Arcos n. 11. 436

ALUGA-SE a familia, optimo aposento, sala, quarto e alcova, serventia na cozinha, tanque, etc.; na travessa Navarro n. 49, Itapiru'. 567

ALUGA-SE um commodo a rapazes empregados no commercio, com ou sem pensão, em casa de familia; na praça Tiradentes n. 43, sobrado.

ALUGA-SE um commodo mobilado para solteiro; na avenida Central n. 7, 2º andar, 45$000.

ALUGA-SE um vasto salão de frente, com alguma mobilia, das 6 ás 6 1|2 horas da noite; na rua do Hospicio n. 172, 1º andar, proximo á rua dos Andradas. 516

ALUGA-SE uma cozinheira do trivial; na rua Barão de Ubá n. 14, casa 2. 547

ALUGA-SE a casa da avenida Atlantica n. 952, as chaves estão na casa junta n. 956, e trata-se na rua Senador Vergueiro n. 185. 548

ALUGA-SE a familia de tratamento, o pavimento assobradado da casa n. 106 da avenida Gomes Freire, tem banheiro, chuveiro, gaz, electricidade, quatro quartos, quintal, etc.; para tratar na rua Fonseca Moreira n. 30. 589

ALUGA-SE um quarto a moço do commercio ou a senhora que trabalhe fóra; na ladeira do Senado n. 5, esquina da rua do Riachuelo. 513

ALUGA-SE um bom quarto para moços solteiros; na rua do Rezende n. 62. 512

ALUGA-SE uma boa sala de frente, á rua da Assembléa n. 109, proximo á avenida Rio Branco; trata-se no sobrado. 507

ALUGAM-SE commodos á rua das Laranjeiras n. 51, moderno, com todos os requisitos da hygiene, luz electrica, grande terreno e agua em abundancia; trata-se com o encarregado.

ALUGAM-SE commodos á rua Dr. Joaquim Silva n. 87, moderno, perto do largo da Lapa, em frente á rua Theotonio Regadas, com todos os requisitos da hygiene, luz electrica, grande terreno e agua em abundancia; trata-se com o encarregado. 456

ALUGA-SE um bom quarto, em casa de familia, com direito a duas salas, cozinha e quintal, perto do jardim Afonso Penna, á rua Dr. Satamine n. 18, avenida Zulmira n. 2, a casal ou duas senhoras sérias. 536

ALUGA-SE um predio novo, com dois quartos, duas salas, cozinha e mais accessorios e grande quintal; na rua Maria Eugenia n. XXXIV, Villa Izabel; as chaves estão na casa ao lado, e trata-se na rua General Camara n. 76, loja. 550

ALUGA-SE um sobrado; na rua Marechal Floriano Peixoto n. 195. 548

ALUGA-SE, em boas condições, o predio acabado de reconstruir, á rua do Riachuelo n. 64, tendo grande armazem proprio para qualquer negocio, e sobrado de moradia com excellentes accommodações. As chaves estão no armazem da esquina da Avenida Gomes Freire e trata-se no Banco Commercio do Rio de Janeiro, rua Primeiro de Março, esquina da rua General Camara.

ALUGA-SE a casal ou a rapazes do commercio, em casa de familia, optimos e arejados commodos com boa pensão. Dá-se tambem pensão avulsa, preço razoavel. E' no 2º andar do n. 23, na avenida Rio Branco. 22

ALUGA-SE um confortavel predio novo, no Maranga, em Jacarépaguá, tendo duas salas, tres quartos, dispensa, quarto para banho com banheira de agua quente e fria, luz electrica, etc.; informa-se e trata-se na rua Dr. Candido Benicio numero 440, das 7 ás 9 horas da manhã e das 5 da tarde em deante, ou na rua da Candelaria n. 58, sobrado, das 11 ás 3 horas da tarde. 476

ALUGAM-SE duas boas salas de frente para escriptorio ou consultorio; na rua da Carioca n. 62, preço 200$; trata-se no n. 64, loja. 508

ALUGA-SE um bom armazem onde esteve um armarinho dois annos com boa moradia para familia, aluguel 100$; na rua Teixeira Pinto numero 69. Encantado. 515

ALUGA-SE na travessa do Navarro n. 91, casa n. XII; trata-se com o sr. Manoel, na rua do Rosario n. 161, sobrado. 440

PRECISA-SE para uma senhora estrangeira, de dois quartos, no centro ou proximo ao Cattete. Carta a este escriptorio, a E. A. 348

PRECISA-SE de casa para pequena familia, até 70$; carta nesta redacção a I. M. C.

PRECISA-SE de um quarto, com ou sem mobilia (modesta), para dois rapazes de tratamento, estudantes, mas de pouco recurso. Prefere-se no centro da cidade, nos pontos proximos á Faculdade de Medicina. Cartas expondo todas as condições e preço, a J. C. de A., neste jornal.

PRECISA-SE de um commodo para um estrangeiro de tratamento com ou sem pensão, em casa de familia respeitavel. Prefere-se que não tenha mais hospedes, em sitio saudavel e com bonde á porta. Carta a este jornal a M.J.S.

PRECISA-SE de um quarto, na rua Taylor ou Conde de Lage. Cartas a Octavio, á rua Uruguayana n. 68, urgente. 413

PRECISA-SE alugar por alguns annos, um grande predio, bem perto do largo do Machado ou mesmo no largo; carta com informações e preço a R. R. F.; rua Rodrigo Silva n. 14. 431

PRECISA-SE comprar uma casa moderna, com tres ou quatro quartos, porão, entrada ao lado, perto de bonde, situado na Fabrica das Chitas, Rio Comprido, S. Francisco Xavier, Villa Izabel ou nas proximidades das ruas Haddock-Lobo e Conde do Bomfim. Tambem se compra um terreno prompto a edificar em alguns destes pontos. Cartas a F. C., na redacção desta folha. 1681

VENDE-SE o seguinte:

30:000$ dois predios á rua Emancipação, proximo á rua S. Luiz Gonzaga e cada um tem tres quartos e duas salas, com portadas de cantaria, bom quintal, etc.

16:000$ um superior predio com chacara á rua Alzira Valdetaro, proximo á rua Vinte e Quatro de Maio, cujo predio tem quatro quartos e duas salas e os mesmos commodos no porão, com bom gradil e portão de ferro e jardim na frente com terreno que mede 11 X 40.

15:000$ um bom terreno de 33 X 150, á rua Santa Alexandrina, Rio Comprido.

8:000$ um esplendido terreno de 22 X 54, na rua Condessa de Belmonte com dois bondes á porta.

Informa-se com o sr. Augusto, á rua da Assembléa n. 16, loja, das 12 ás 3. 851

VENDE-SE um terreno com 30 X 40, distante da estação de Anchieta 15 minutos; é barato. Rua S. Christovão n. 610. 878

VENDE-SE uma casa com o terreno, na rua Coronel Burlamaqui n. 12, estação de Terra Nova; trata-se no n. 11, na mesma rua. 997

VENDE-SE uma casa nova bonde e agua, dois quartos e duas salas; Estrada Real n. 2.291.

VENDE-SE um terreno na rua Tavares 250, estação do Encantado. 618

VENDEM-SE lotes de terreno, em logar vistoso, bonde e agua; Estrada Real n. 2.383. 843

VENDEM-SE em casa de familia, diversas cadeiras em bom estado; rua da Carioca n. 50, 2º andar. 854

VENDE-SE por 20:000$ um predio velho á rua General Pedra n. 101 com um terreno de 9 1|2 X 90; o predio está fechado e as chaves com o sr. Augusto, á rua da Assembléa n. 16, loja, com quem se trata das 12 ás 3. 833

VENDE-SE por 16:000$ um predio acabado de construir, com tres quartos, duas salas, varanda ao lado em todo o comprimento, cozinha, etc., grande porão habitavel, situado no melhor ponto do Meyer, proximo á rua Lopes da Cruz; trata-se na rua da Conceição n. 19, da 1 ás 3, com J. Menezes. Este predio está collocado num terreno de 12 X 50 ms. 623

VENDE-SE um optimo terreno no Engenho de Dentro, com 11 X 40 ms., por 1:000$ proximo dos bondes de Cascadura; trata-se com J. Menezes, á rua da Conceição n. 19 da 1 ás 3. 625

VENDE-SE uma boa casa de quitanda; na rua do Livramento ns. 79-81. 862

VENDE-SE um predio novo, com dois quartos, duas salas, cozinha e bom quintal, no Engenho Novo por 7:000$000. Trata-se na rua Fernandes n. 100. 872

VENDE-SE por 65 contos, um grupo de 10 predios novos, no Engenho Novo, dando uma renda de 1:000$000 por mez. Trata-se com o proprietario á rua Visconde de Itamaraty n. 21.

VENDE-SE por 20:000$ um predio na E. do Meyer, sobrado, com porão habitavel, 3 janellas de frente com sacadas de ferro, uma escada com 12 degráos de pedra marmore, varanda em toda a extensão da casa, tendo em cima: 2 grandes salas, 3 grandes quartos com janellas para a varanda; em baixo: 2 salas, 2 quartos, cozinha, etc.; trata-se com Mourão, da 1 ás 4, á rua do Rosario 161 ou á rua Souza Franco 47, moderno. Villa Izabel.

VENDE-SE um terreno bem localizado; informa-se á rua Marquez de Pombal n. 3. 511

VENDE-SE por 37:000$ um palacete em uma das ruas transversaes ao boulevard Vinte e Oito de Setembro, V. Isabel, 22 ms. de frente por 100 ms. de fundos; o predio é no centro do terreno e ao lado com jardim na frente, escadaria de pedra, dando para uma grande varanda que toma toda a extensão da casa, tem 3 grandes salas, 5 grandes quartos, todos com janellas para a varanda, boa cozinha e um bom porão habitavel; em frente á casa tem um chalet com 3 grandes salas; o terreno dá fundos para outra rua, tendo ahi um chalet que rende 100$; trata-se com Mourão, á rua do Rosario 161 ou á rua Souza Franco 47 moderno. Villa Isabel.

VENDE-SE ou traspassa-se uma esplendida casa, propria para barbeiro ou outro negocio; informa-se na rua do Hospicio 45.

VENDE-SE um bom predio á rua de S. Christovão. Informações com Maia & C., á rua do Hospicio n. 58, sobrado. Tel. 4805.

VENDE-SE um bom terreno, á rua Voluntarios da Patria. Informações com Maia & C. á rua do Hospicio n. 58, sobrado. Tel. 4805.

VENDE-SE um predio com sobrado e loja, em S. Christovão. Informações com Maia & C., á rua do Hospicio n. 58 sobrado. Tel. 4805.

VENDE-SE um bom predio, á rua Senador Pompeu. Informações com Maia & C., rua do Hospicio n. 58 sobrado. Tel. 4805.

VENDEM-SE dois bons predios, na rua Bibiana, Icarahy. Informações com Maia & C. á rua do Hospicio n. 58, sobrado. Tel. 4805.

VENDE-SE um bom predio com Maia & C., á rua João Francisco. Informações com Maia & C. á rua do Hospicio n. 58, sobrado. Tel. 4805.

VENDE-SE um pequeno predio, á rua Miguel Fernandes. Informações com Maia & C., á rua do Hospicio n. 58 sobrado. Tel. 4805.

VENDE-SE um predio á rua das Laranjeiras. Informações com Maia & C., á rua do Hospicio n. 58, sobrado. Tel. 4805.

VENDE-SE um predio á rua Costa Bastos. Informações com Maia & C. á rua do Hospicio n. 58, sobrado, Tel. 4805.

VENDE-SE um predio na praia Formosa. Informações com Maia & C. á rua do Hospicio n. 58, sobrado. Tel. 4805. 219

VENDE-SE um terreno com 20 metros de frente e 40 de fundos, todo plantado e cercado de tela com casa; no becco da Batalha n. 116, Terra Nova. 931

VENDE-SE por 5:000$ o predio da rua Silva n. 29, Encantado com duas salas, dois quartos, cozinha, porão gradil na frente; trata-se no mesmo.

VENDE-SE por 19:000$ um predio estylo moderno em S. Christovão, bondes á porta, transversal á rua S. Januario, tendo 7 ms. de frente por 43 ms. de fundos, com gradil na frente escada com gradil, porta e uma janella de cada lado; tem em cima: duas salas, 3 quartos, todos com janellas, quarto com banheiro, lavatorio fixo e todo de azulejo, boa cozinha um quarto com water-closet todo de azulejo; em baixo: porão e quarto para creados e mais dependencias, jardim com arvores fructiferas; trata-se com Mourão, da 1 ás 4, á rua do Rosario 161 ou á rua Souza Franco 47 moderno. Villa Isabel.

VENDE-SE por 35:000$ um bom predio apalacetado com 3 janellas de frente, em frente á E. do Meyer, 33 ms. de frente por 45 ms. de fundos, centro de terreno, portão de ferro e grade de ferro na frente, boas salas de visitas e de jantar, 4 quartos, saleta, cozinha, despensa, banheiro todo de azulejo, com agua quente e fria latrina toda de azulejo, quarto para creados, etc.; trata-se com Mourão, das 1 ás 4, á rua do Rosario 161 ou á rua Souza Franco n. 47, moderno, Villa Isabel.

VENDE-SE por 12:000$ um bom predio á rua Jardim Botanico no centro do terreno, com 2 janellas de frente e uma porta, 7 ms. de frente por 80 ms. de fundos, 3 quartos, 2 grandes salas, grande cozinha, banheiro e latrina; o predio é completamente novo; trata-se com Mourão da 1 ás 4, á rua do Rosario 161 ou á rua Souza Franco n. 47, moderno. Villa Isabel.

VENDE-SE por 20:000$ cada um, dois bons predios á rua Pereira Nunes (Aldeia Campista), novos, feitio moderno, assobradados 2 janellas de frente, entrada ao lado, com portão de ferro, 6 ms. de frente com 24 ms. de fundos, 2 salas, 3 quartos, cozinha, banheiro, tanque e mais dependencias, luz electrica em toda a casa, tendo em uma além da luz electrica, gaz e fogão a gaz; trata-se com Mourão, á rua do Rosario 161 ou á rua Souza Franco n. 47, moderno. Villa Isabel.

VENDE-SE um bom terreno, 12 ms. por 24 á rua das Laranjeiras. Informações com Maia & C., á rua do Hospicio n. 58, sobrado. Telephone 4805.

VENDE-SE barato, o predio n. 47 da rua Anna Leocadia, E. de Dentro, com bom terreno; trata-se á rua José Bonifacio n. 97 — Todos os Santos. 281

VENDE-SE, na estação de Ramos uma linda casa, acabada de construir, com segurança e gosto, com duas salas dois quartos, cozinha, banheiro, chuveiro, etc.; tambem se vende uma ao lado, já está principiada; uma 5:500$ ou as duas por 10:500$; rua Roberto Silva n. 38. 58

VENDE-SE um terreno de 13 metros de frente com 22 de fundos, prompto a edificar, canto de rua, na Aldeia Campista, rua Senador Soares; trata-se á rua Santo Henrique 121 ou Sete de Setembro 176 com Nilo. 1833

VENDE-SE um excellente lote de terreno com 22 X 39, logar alto e saudavel, com algumas arvores fructiferas e prompto a edificar, na rua Bernarda chacara retalhada (lotes 13 e 14). Tres Vendas, estação do Encantado. Preço 1:200$00. Tratar neste escriptorio com A. Soares.

VENDEM-SE dois lotes de terreno, rua Luiz Barbosa n. 15; trata-se á rua Coronel Figueira de Mello n. 184. 1701

VENDE-SE o predio n. 47 da rua Anna Leopoldina, Engenho de Dentro. Trata-se com o dr. Nunes, Rosario 100, sobrado, ás 3 horas.

VENDEM-SE dois bons predios assobradados com todas as commodidades para familia, com grande terreno, jardim agua, esgoto, etc., na rua Miguel Angelo; trata-se na rua General Camara n. 306, loja, das 12 ás 4 horas da tarde.

VENDEM-SE lotes de terra de 100$ a 250$, perto do ponto da parada Inhaúma, Linha Auxiliar, com o sr. Luiz Machado; informa-se na venda do Brigido. 409

VENDE-SE uma grande avenida, no Encantado, tres minutos da estação, rendendo 400$, por 30 contos; trata-se com Souza, á rua Sete de Setembro n. 44, sobrado. 420

VENDE-SE no Encantado uma grande quantidade de casas, rendendo um conto de réis mensaes, algumas com negocio, preço 38 contos; trata-se com Souza, á rua Sete de Setembro n. 44, sobrado. 422

VENDE-SE um predio de construcção solida e moderna, muito confortavel, boas accommodações e grande terreno, todo murado; para ver e tratar á rua do Mattoso n. 97. 374

VENDE-SE um bom terreno, prompto a edificar com 15 ms. de frente por 70 ms. de fundos; trata-se á rua Theodoro da Silva n. 250, Villa Isabel, com o proprio. 248

VENDE-SE o elegante predio novo, com tres quartos, duas salas bom quintal e gradil na frente, proximo á estação do Meyer á rua Imperial n. 269; trata-se com o proprietario, no mesmo predio.

VENDE-SE por 3:400$ uma casa nova, estylo chalet, dois quartos, uma sala e cozinha, caixa para agua, e trata-se na mesma, rua Philomena Nunes n. 246 estação de Olaria. 17

VENDE-SE um lindo e novo predio, estylo moderno, com um terreno de 125 metros de fundos, com installações electricas, gaz, bellos jardins, proprio para familia de tratamento, á rua Jockey-Club n. 239. Preço 30:000$000. Trata-se á rua Bella de S. João n. 92. 23

VENDE-SE o bem localizado chalet da rua Imperial ns. 170 e 172, da estação do Meyer, capital dos suburbios, com bem tratado jardim com tres caramanchões, com seis quartos, sala de visitas, sala de jantar saleta, varanda em roda, de mosaico, com gradil de ferro, tres gallinheiros, banheiro com chuveiro, duas latrinas, quarto fóra para creados forno para assados, gaz, luz electrica abundancia d'agua, 20 metros por 48, etc. etc. Preço 25:000$; trata-se no mesmo, com o proprietario. 36

VENDE-SE por 6:500$ um terreno prompto para ser edificado, com 11 metros por 43, na rua Gonzaga Bastos (Andarahy) entre os ns. 57 e 61; trata-se á rua S. Francisco Xavier 312, das 8 ás 12 e das 4 ás 7 horas.

VENDE-SE uma avenida rendendo 1:200$ mensaes; trata-se á rua Gustavo Sampaio 186 Leme, com o proprietario. 1883

VENDE-SE, em Bomsuccesso, um bom predio com tres quartos, duas salas, despensa, cozinha agua e grande terreno, distante da estação seis minutos; trata-se na rua General Camara n. 306 loja das 12 ás 4 horas da tarde. 1855

VENDE-SE por 1:300$ á vista, um terreno de 16 X 38, com barracão de madeira na rua das Andorinhas, estação de Ramos, Estrada de Ferro Leopoldina; trata-se com o proprietario na Travessa Barreto na mesma estação.

VENDE-SE um terreno prompto para ser edificado na travessa José Bonifacio, com bonita vista perto de bondes e da estação de Todos os Santos; trata-se á rua José Bonifacio n. 81.

VENDEM-SE: por 29:000$, predio de sobrado e loja, na rua Vinte e Quatro de Maio e outro de 14:000$; 18:000$, predio tendo jardim, e mais um terreno ao lado na estação do Sampaio; 25:000$, dois predios na estação do Riachuelo; 12:000$ predio em centro de terreno no Meyer; 16:000$ quatro predios na estação do Encantado; 22 X 55 de terreno proximo ao Collegio Militar; tratamos de juros de apolices em dinheiro a 7 1|2 ao anno; rua Uruguayana n. 33, sobrado. Lozada.

VENDE-SE por 22 contos uma fazenda com 200 e tantos alqueires geometricos de superiores terras especiaes para criar, grandes pastos de capim gordura roxo e branco, muito boas aguadas correntes (3), com alguma matta e muitos capoeirões de machado, superior para todos os cereaes. Só tem casa e moinho e nenhuma bemfeitoria. Dista 4 1|2 horas do Rio, pela Central e a 10 kilometros pouco mais ou menos, de importante cidade do Estado do Rio. Informações com o proprietario á rua S. Francisco Xavier n. 312, das 8 ás 12 e das 4 ás 7 horas, e com os srs. Cabot & Rezende, E. do Rio.

VENDE-SE um bom predio á rua Conde de Bomfim. Informações á rua do Hospicio 58, sobrado, com Maia & C. Telephone 4805.

VENDE-SE uma chacara em S. Christovão de flores e verduras; para tratar na avenida Gomes Freire n. 35, loja. 544

VENDE-SE por 6:000$ optimo predio novo com dois quartos, duas salas e mais dependencias na Estrada Real de Santa Cruz, entre as de Inhaúma e Cascadura e á porta ainda não foi habitado; trata-se á rua Dr. Archias Cordeiro 210, Meyer, Emygdio ou Godofredo, das 8 ás 12 horas.

VENDE-SE por 16:000$, na estação do Meyer, travessa Rio Grande do Norte, um bom predio com tres quartos, duas salas e mais dependencias, medindo o terreno 30 X 80; negocio prompto. Trata-se á rua Dr. Archias Cordeiro 210. Emygdio, das 8 ás 12, ou Godofredo. 470

VENDE-SE uma boa chacara com casa nova espaçosa em commodos, na rua Jockey-Club n. 233, onde se trata, com o dono. Preço 40:000$.

VENDEM-SE lotes de terrenos de 10 X 40 de fundos nas ruas Elias da Silva e Furtado de Mendonça, estação da Piedade, bondes perto, agua e luz; vende-se metade á vista e o resto em prestações mensaes; para ver com o sr. Camara, rua Gomes Serpa n. 135, e tratar com Serra, rua dos Ourives n. 13, loja esquina da rua do Rosario. 404

VENDE-SE por 1:000$ um terreno com 11 X 50, na rua Tenente França n. 128, Todos os Santos (bondes de José Bonifacio), no Meyer.

VENDEM-SE, de mil a vinte mil metros quadrados de optimos terrenos, a 100 réis o metro na estação Andrade Araujo Linha Auxiliar. Tem muitos pés de café, matto para lenha e carvão e madeiras para construcções. Trata-se á rua de São Pedro 159, com Leal.

VENDE-SE um predio com dois quartos, duas salas e todos os pertences, bom terreno, jardim de platibanda luz electrica, etc., na rua Lins de Vasconcellos, junto ao bonde; predio novo. Não se attende a intermediarios. Cartas neste jornal a Soares. 505

VENDE-SE um terreno em Cascadura, por 400$; trata-se na estação do Rocha, rua do Rocha n. 23, moderno. 50

VENDE-SE um grande e bom terreno podendo dar quatro lotes, frente para duas ruas: rua Tavares e rua Monteiro da Luz; para tratar com o srs. Moraes & C., rua Tavares n. 266, estação do Encantado ou com o dr. Flores, á travessa de S. Francisco n. 6. 552

VENDEM-SE os predios abaixo. Trata-se com A. Chumbinho rua General Camara n. 328, das 11 ás 4 horas:

11:000$ esplendido predio assobradado, com duas grandes salas, tres bons quartos, cozinha, despensa, banheiro, tanque para lavar e bom terreno ajardinado defronte da estação de Madureira.

13:000$ bonito e grande predio, com terreno de 11 X 60, perto da estação de Madureira.

6:000$ chalet perto da estação de Madureira.

33:000$ bonita avenida, a 10 minutos da estação de Madureira. 572

VENDE-SE um sitio na estação do Areal, tem 67 metros de frente por 161 de fundos, com uma casa de sapé e plantado; na rua Senador Euzebio n. 542. 463

VENDEM-SE um bom toilette de peroba, um guarda-casacas e uma meza de cabeceira; rua do Cattete 202, telephone n. 3.943. 594

VENDE-SE um lote de terreno bem arborisado e casa para morada, na Villa Nova do Realengo; para mais informações com Paulo Coentro, rua do Lavradio n. 19, officina. 534

VENDE-SE um predio assobradado, em Botafogo, boa construcção com duas salas, quatro quartos, despensa, cozinha, quintal, porão e jardim na frente; trata-se na rua Sete de Setembro 197, com o proprietario. 554

VENDEM-SE duas boas casas, na rua Imperial ns. 174 e 176, principal da estação do Meyer, cada uma com duas salas saleta, dois quartos, cozinha, banheiro e mais dependencias; jardim na frente, varanda ao lado e bom quintal. Bondes á porta e cinco minutos da Estrada de Ferro. Estão rendendo 260$000. Podem ser vistas e informa-se por especial favor com o sr. Francisco Neves, rua Uruguayana n. 41 — Casa de fructas. 519

VENDEM-SE e compram-se predios e terrenos. Trata-se com Luiz Costa. Rua do Hospicio n. 144.

VENDEM-SE magnificos lotes de terrenos, em prestações e á vista, faz-se construcções de predios e reconstrucções, na estação de Anchieta, E. F. Central; trata-se no mesmo logar, com o Luiz Costa, aos domingos e quartas-feiras.

VENDE-SE uma casa nova, de boa construcção, para pequena familia, com um bom terreno perto de bonde e da estação de Todos os Santos; informa-se á rua José Bonifacio n. 81, armazem.

VENDE-SE um terreno com 22 metros de frente, 22 de fundos por 110 de comprido, perto da estação de Todos os Santos e de bondes; trata-se á rua José Bonifacio n. 81, armazem.

VENDE-SE uma casa de moveis de pouco capital ou admitte-se um socio; informa-se na rua do Hospicio n. 189, loja.

TRASPASSA-SE uma casa de moveis de pouco capital ou admitte-se um socio; informa-se na rua do Hospicio n. 189, loja. 400

VENDEM-SE fogões grandes, patentes e a garrafão, toldes, armações, balcões, vitrines, balanças, armação de peroba, para molhados; na rua do Hospicio n. 187. 405

VENDEM-SE dois lotes de terreno, no Encantado, na rua Goyaz, medem 17 ms. por 70 de fundos. Preço de cada lote 2 contos e quinhentos; trata-se com Souza rua Sete de Setembro n. 44, sobrado. 423

VENDE-SE por 18:000$ um confortavel predio numa das ruas transversaes ao boulevard, em Villa Isabel, com boas accommodações e todos os requisitos exigidos pela hygiene. Perto dos bondes, cinco segundos. Cartas a L. Oargo nesta redacção. 466

VENDE-SE por 9:000$ o predio da rua Magalhães Castro n. 49, com duas salas, tres quartos, boa cozinha e despensa; terreno nos fundos e bom jardim na frente; trata-se na mesma com o proprietario. 466

VENDE-SE uma casa com seis quartos, duas salas, duas cozinhas dividida em duas moradas, á rua Tavares, Encantado, proximo ao trem; terreno 11 X 60, por 3:000$; trata-se á rua Goyaz n. 130 ou Nuncio 132 escriptorio do despachante Martins.

VENDE-SE, á rua Jobin, Engenho Novo, proximo ao bonde uma casinha com arvores fructiferas e agua em abundancia; trata-se á rua do Nuncio n. 132, escriptorio. 530

VENDEM-SE predios; 250:000$ a 1:500$ a juros de 8 o|o a 10 o|o ao anno sob hypotheca, lettras, heranças; descontam-se a 2 o|o juros de apolices em usufruto; rua Uruguayana n. 33, sobrado, Lozada. 573

VENDE-SE, na estação de Ramos, á rua Quinze de Novembro n. 16 uma casa de boa construcção, com dois quartos, duas salas, cozinha e quintal distante dois minutos da estação, por cinco contos; trata-se na mesma. 510

VENDEM-SE e compram-se predios e terrenos bem situados.

F. Medeiros Muniz, rua do Rosario n. 147, das 2 ás 5, telephone numero 1.890, tem innumeras ordens para compras de predios para renda ou residencias e terrenos bem situados, negocios urgentes.

Diversos

ALUGA-SE e vende-se papel pintado, para forrar casas a $240 e $280 a peça, na rua do Hospicio n. 190, junto á rua da Conceição; vêr para crer, ninguem vende mais barato do que a Casa Araujo.

ARRUMADEIRA, precisa-se de uma, prefere-se estrangeira; na rua do Cattete n. 166, sobrado. 577

ALUGA-SE, digo aos noivos, por falta de moveis não deixeis de casar; si já tendes noiva, ide ao parque dos Operarios, rua do Hospicio n. 258, ahi comprareis todo o mobiliario ou moveis avulsos a prestações de 2$000 por semana, sem fiador.

AOS bons corações. Angela Pecoraro, de 85 annos de edade, paralytica e cega de ambos os olhos, sem meios de subsistencia, implora dos corações bem formados, pela Sagrada Paixão de Jesus, um obulo, que suavise os aggravos de sua velhice. Que Deus proteja e illumine os generosos que venham pela pobreza. Esta redacção, por caridade, qualquer donativo que lhe seja enviado.

ACCEITA-SE roupa de homem para lavar e engommar; na rua do Riachuelo n. 242, casa n. 15. 654

AULAS e lições particulares de portuguez francez e inglez, por preços modicos (methodo Berlitz). Dirigir-se a Vieira de Castro e Hedges Sherman, Rua do Hospicio n. 191.

BONIFICAÇÃO ANNUAL

SOBRETUDOS A 25$000

ALFAIATARIA DO POVO E A' TORRE DE BELEM

O proprietario destes conceituados estabelecimentos, a exemplo dos annos anteriores, resolveu dar ao publico uma Bonificação que consta de 2.200 sobretudos bem forrados e acabados a capricho, que serão vendidos ao preço de 25$000, preço este que servirá unicamente para hoje.

Uma visita a estes estabelecimentos será de grande proveito, pois o sortimento em sobretudos, capas, ternos de casemira para homens e meninos é colossal, estando tudo em exposições permanentes com os preços marcados.

Damos um resumo dos nossos preços, que estão ao alcance de todos:

Sobretudos Bonificação a	25$000
» de casemira forro de merinó a	35$000
» » superior forro de merinó a	45$000
» Melton beije ou cinza forro de merinó setim a	60$000
» casemira ingleza sem forro, golla de velludo a	60$000
» » » » » » a	75$000
» melton inglez forro de seda a	90$000
» » » » » » golla de velludo a	110$000
pelerines e capas para meninos a 20$, 25$, 28$, etc.	

PREÇO FIXO

RUA DA URUGUAYANA, 2 — GONÇALVES DIAS, 1 — LARGO DA CARIOCA, 24

ACABA de chegar nesta capital, o maestro Gentulio Raymundo da Silva, formado com distincção no Instituto Benjamin Constant, pianista. Quem precisar de pianista, o mesmo pede dirigir para a rua Senador Pompeu n. 230. 868

ALUGA-SE, digo aos noivos, por falta de moveis não deixeis de casar; se já tendes noiva ide ao Parque dos Operarios, rua do Hospicio n. 258, ahi comprareis todo o mobiliario ou moveis avulsos a prestações de 2$000 por semana, sem fiador.

ALUGA-SE uma boa e espaçosa sala da rua do Ouvidor n. 71, entrada pela loja. 311

AOS srs. viajantes para a Europa, um rapaz brasileiro, falando correntemente o francez, conhecendo a fundo Paris, dando de si boas informações de pessoas idoneas desta capital, offerece-se para acompanhar qualquer familia á Europa em modicas condições. Cartas a esta redacção a M. F. C.

AFINAÇÃO de pianos, 10$, não leva dinheiro por pequenos reparos. Chamados na praça Tiradentes n. 8. Café Guarany.

A viuva de Carlos dos Santos Ficher, allegando não poder trabalhar, pede ás pessoas conhecidas e ás almas caridosas, qualquer esmola, que desde já Deus recompensa; moradora á rua Frei Caneca n. 334.

A VIUVA BERNARDA pede um obolo aos bons corações, para sua manutenção, acha-se enferma com 71 annos de edade, sem recursos de especie alguma. Queiram por favor enviál-os á gerencia desta folha.

A'S almas bemfazejas pede a viuva Carlota, com cinco filhos, todos pequenos, moradora á rua do Livramento n. 129, fundos, roga pelo amor de Deus Nosso Senhor, um obulo, pequena migalha que venha minorar a sua triste sorte. Deus pagará com a sua protecção a quem se compadecer da sorte da pobre Carlota.

A VELHA FELICIANA, soffrendo de molestia incuravel, sendo extremamente pobre, pede uma esmola pelo amor de Deus e por alma dos seus parentes, aos bons corações que tenham pena de quem soffre, com edade de 74 annos, sem auxilio. Podem entregar nesta redacção qualquer obolo que ella se presta a entregar.

A PERFUMARIA "A' Garrafa Grande" tem uma garrafa de grande formato ás vistas do publico, pendente da sacada do predio em que se acha, á rua Uruguayana n. 66, sendo por isso muito facil não se deixar enganar.

A antiga perfumaria "A' Garrafa Grande", tem uma garrafa de grande formato ás vistas do publico, pendente da sacada do predio em que se acha, á rua Uruguayana n. 66, sendo por isso muito facil não se deixar enganar.

ANTES de comprar o remedio aconselhado saiba o preço da drogaria André, á rua Sete de Setembro n. 11, proximo á Cathedral.

BICYCLETTA, vende-se uma Humber, com o Dr. Miguel Rosas. Avenida Rio Branco numero 29. 283

COMMODO independente, mobilado, para pessoas de tratamento desencanar durante o dia, casa com todo conforto e toda discreção. Cartas nesta redacção, a Nair. 933

COMMODO MOBILADO, com pensão, aluga-se a pessoa de tratamento; na rua do Cattete n. 126, sobrado. 475

CASAMENTOS. Preparam-se os papeis, em 48 horas, muito barato; na avenida Gomes Freire n. 33, loja. 899

CARTAS de fiança. Dão-se, barato, de bons fiadores; na avenida Gomes Freire n. 33, escriptorio. 898

COSTURAS, perfeita costureira, faz vestidos pelos ultimos figurinos, de 18 a 25$, de seda e de 30$, costumes sob medida de 100$ a 150$, tambem recebe fazenda e aviamentos; na rua da Carioca n. 51, 2º andar.

CASINHA, precisa-se de frente de rua ou em avenida limpa, até 60$, dá-se fiador. Resposta a Pires, á rua Luiz de Camões n. 84, sobrado.

CASA. Vende-se uma, na estação do Sampaio, com seis grandes quartos, duas salas, copa, cozinha, etc., porão habitavel e centro de jardim, preço 35:000$, está alugada; trata-se na rua da Lapa n. 71, sobrado. 612

COMMODO, aluga-se um grande quarto, logar alegre, bondes á porta, em casa de casal sem filhos; na rua Dr. Garnier n. 10, 1º chalet, São Francisco Xavier. 602

COZINHEIRA. Precisa-se á rua Carvalho Monteiro n. 42, II. 613

CARTOMANTE. D. Maria Emilia, a celebre e primeira cartomante, cognominada de Santa Justa por ter morado em um monte do mesmo nome em Vallongo, Portugal, avisa ás exmas. familias do interior e fóra da cidade que consulta por carta sem a presença das mesmas; toda discreção, casa de respeito e de familia: rua Miguel de Frias n. 47, bondes de S. Christovão e Visconde de Itauna. 860

CURSO PROPEDEUTICO. Escolas superiores, concursos, etc. Rua Primeiro de Março n. 103, 1º andar, 30$ mensaes, com direito a todos os preparatorios.

CONSULTAS por medicos especialistas, para todas as molestias, gratis e a qualquer hora; na rua Uruguayana n. 139.

CASAMENTOS e naturalizações. O trato dos papeis compete a todos só na Indicadora, á rua do Hospicio n. 214, loja.

CONTRABAIXO de cordas, compra-se um. Resposta por escripto a E. Costa, á rua da Assembléa n. 123 (C. Paris). 417

COM pequena despeza limpareis completamente a vossa casa de baratas, applicando o Baratol, que é infallivel para destruição de baratas e não é venenoso. Cada uma caixinha 500 réis. Na "A' Garrafa Grande", rua Uruguayana n. 66.

COM pouco dispendio conseguireis ficar com a casa completamente limpa de baratas. O Baratol é infallivel e não é venenoso; uma caixa custa 500 réis; na "A' Garrafa Grande", rua Uruguayana n. 66.

COMPRAM-SE predios para renda, de 6 a 12:000$, nos suburbios até Meyer; trata-se com A. Chumbinho, á rua General Camara n. 3[illegible], das 11 ás 4. 570

CARTOMANTE. A mais perita e verdadeira, á rua Marechal Floriano Peixoto n. 47, sobrado. 538

COMPRAM-SE predios pequenos para renda; informações na rua Uruguayana n. 47. Alfaiataria Paranhos, com o sr. Pinto, não se quer negocio com intermediarios. 506

COMPRA-SE um predio que tenha porão habitavel, com tres quartos, saleta, salas de visitas, de jantar, etc., etc., e bom terreno, nas seguintes ruas: Vinte e Quatro de Maio (do Riachuelo para baixo); S. Francisco Xavier, Haddock Lobo e ruas transversaes. Só se faz negocio com o proprio proprietario. Cartas a Waldemar Silva, á rua Alzira Valdetaro n. 48. (Sampaio). 437

DESAPPARECEU uma moça, com duas meninas, tomando o bonde do Alto da Boa Vista, ás 4 horas da tarde, no dia 10 de maio, não tendo noticias nenhumas. Quem dellas souber escreva para o Alto da Boa Vista, Cascatinha, n. 245, a Elvira dos Santos. 870

DR. F. PAULA CHAVES, advogado. Rua da Harmonia n. 38; escriptorio da rua Julio Cesar n. 42.

DIVORCIOS, INVENTARIOS, adeantando dinheiro para estes, causas civeis, commerciaes e crimes; trata-as o solicitador Salustiano de Barros, com escriptorio, á rua da Constituição n. 2, sobrado, das 9 ás 3 horas da tarde.

DR. Bruno Menescal, medico: rua Tonelleiros n. 170. Chamados a qualquer hora.

D. CLARA MELÁ, ensina a bordar na machina de costura sem necessitar de ferro algum: bordados, entremeios em branco, em filó, em seda e mais outros trabalhos em panno; lecciona em casa e attende a chamados; tambem ensina a fazer flores de cêra em tres lições. Rua Costa Pereira n. 24. Villa Izabel. 494

DÁ-SE pensão para fóra, feita com todo o capricho; na rua Camerino n. 12. 522

DINHEIRO. Empresta-se qualquer quantia sobre hypotheca de predios e terrenos, a pequeno juro, na cidade e suburbios e querendo construir adeanta dois terços do valor do terreno e metade da construcção a fazer. Tambem desconta juros de apolices e empresta sobre inventarios e herdeiros, com o sr. Ferreira, á rua do Ouvidor numero 63, sobrado. 548

ENSINO. Portuguez, francez, escripturação, arithmetica, algebra, planos, calculos commerciaes e tudo relativo ao commercio; rua do Theatro n. 3, 1º andar. Professor J. A. Mendes. Tambem se ensina nas residencias dos alumnos. 522

Angelica torna a cutis clara, avelludada, tira as sardas, manchas e rugas. Conserva o pó de arroz e impede que o rosto se torne gorduroso.

A' venda nas casas Hermany, Bazin, Postal, Cirio, Nunes e nas principaes casas de perfumarias.

EUCLYDES Cicero lecciona bandolim, bandurria e alaúde, no Cavaquinho de Ouro; 168-A, rua da Alfandega, preços modicos. 311

ESCREVER á machina em 30 lições: A Escola "VELOX" é a unica que habilita com os dez dedos no curto prazo de um mez. Largo de S. Francisco de Paula n. 36, sobrado, sala 40.

EMPREGA-SE um homem de edade para tomar conta de um escriptorio, casa de familia, ou outro qualquer serviço. Rua dos Arcos n. 60.

ELVIRA de Carvalho, sendo viuva, cêga e tendo duas filhas menores pede de joelhos com as mãos postas ao glorioso Pae Eterno que lhe dê ao toque da graça dos corações dos bons negociantes, paes e mães de familia, que a soccorram com alguma esmola para o seu sustento, vivendo na extrema pobreza, passando sem recursos e dias sem alimento, que Deus bom pae recompensará a quem olhar para esta infeliz cêga. Esta caridosa redacção presta-se a receber toda e qualquer esmola com este destino caridoso.

E. SAMUEL HOFFMAN & C. Travessa do Rosario n. 13. Perdeu-se a cautela n. 51.999, desta casa. 467

ESCRIPTORIO, aluga-se um, á rua do Ouvidor n. 71, em frente ao Catcata.

GUIMARÃES & SANSEVERINO. Rua Alexandre Herculano n. 5. Perdeu-se a cautela de n. 57.310, desta casa de penhores. Rio, 3 de junho de 1912. 863

GUARDAR a côr dos cabellos só com a Brilhantina Henry. Rua Uruguayana n. 78, vidro 3$000.

HYPOTHECAS, na cidade, suburbios e Nictheroy, juros de 8 e 9 o/o, Moura, da 1 ás 4, Hospicio, 93. 143

IMPOTENCIA. Cura-se com as garrafas do catuaba, remedio vegetal, vindo do sertão do Ceará, encontra-se na rua da Harmonia n. 38.

INGLEZ. Uma senhora ingleza ensina este idioma em aula ou particularmente; avenida Central n. 12, 1º andar.

JOÃO, com a edade de 11 annos, cêgo e mudo, pede pela Paixão e Morte de Nosso Senhor Jesus Christo, uma esmola ás almas caridosas, para seu sustento, morador á travessa Onze de Maio n. 29. Cidade Nova.

JOSE' CAHEN. Rua Silva Jardim n. 3. Perdeu-se a cautela n. 50.680, desta casa. 489

JOSE' CAHEN. Rua Silva Jardim n. 3. Perdeu-se a cautela n. 43.071, desta casa.

LERA CAETANO. Costureira, faz vestidos pelos ultimos figurinos, a preços reduzidos; na rua do Riachuelo n. 289. 689

LAVA-SE com asseio e perfeição, toda e qualquer roupa de casa de familia aos empregados no commercio; na rua de S. Januario n. 87.

LAURA SOARES DA ROCHA pede a quem souber do paradeiro de seu filho Soares da Rocha, dirija-se á rua Castro Alves n. 36, estação do Meyer. 443

MME. THEBES. Cartomante da maior seriedade e discreção, explicando tudo com clareza. Trabalhos do occultismo pelo mais aperfeiçoado systema parisiense; na rua do Senado n. 171, sobrado.

PRECISA-SE vender papel pintado a $200 a peça, na rua do Hospicio n. 190, junto á rua da Conceição; vir para crer, ninguem vende mais barato, por que não tem caixeiro na rua á procura de obras.

PRECISA-SE alumnos de francez pratico, por mez 10$. Regis de la Colombière; travessa de S. Francisco de Paula n. 6, das 4 ás 9 horas.

PRECISA-SE que todos só extraiam dentes completamente sem dôr, somente no gabinete Americano, rua do Hospicio, 222. 182

PRECISA-SE que venham todos á rua do Hospicio n. 222, ao dr. C. de Figueiredo, unico que extrae dente sem dôr. 1824

PENSÃO. Dá-se e fornece-se a domicilio, de casa de familia; na rua de S. José n. 55, 2º andar. 447

PENSÃO. Fornece-se farta, variada e com todo o asseio, á mesa e a domicilio. Hospicio n. 7, 2º andar. 337

PERDERAM-SE cinco apolices da Divida Publica, uniformizadas, sendo quatro de 1:000$ cada uma, de numeros 150.650 a 150.653, e uma de 200$000, de numero 2.014, todas de juros de 5 o/o ao anno, pertencentes a Julia Aurelia de Souza Ramos, solteira. Rio de Janeiro, 31 de maio de 1912. Julia Aurelia de Souza Ramos.

POR CARIDADE. Uma infeliz mãe com cinco filhos todos menores e sem recursos alguns, passando as maiores necessidades implora aos bons corações e pela alma daquelles que lhes são caros e pela Sagrada Paixão e Morte de Nosso Senhor Jesus Christo, uma esmola par olhes avaliar os soffrimentos. Esta infeliz mãe recebe qualquer donativo. Póde ser enviado ao escriptorio desta folha, á infeliz viuva Julia.

PELA Paixão de Christo — O menino João da Cruz, orphão, cêgo e mudo com 10 annos, pede por caridade qualquer quantia para o seu sustento, por favor no escriptorio deste jornal, ou em sua residencia, á travessa Onze de Maio n. 29. Cidade Nova.

PELO AMOR DE CHRISTO — Felicidade Gulon, viuva, ha dois annos no fundo de uma cama e sem recursos, vem em nome da Sagrada Paixão e Morte de Nosso Senhor Jesus Christo, pedir aos bons corações e ás almas caridosas, uma esmola para alivio do seu soffrimento, que o bom Deus a todos recompensará este acto de caridade. As esmolas pódem ser entregues nesta redacção.

PENSÃO a domicilio. Fornece-se de casa de familia; na rua Haddock Lobo n. 90. 236

ROBERTO BUZZONE & C., fabrica de chapéos de sol. Importação e exportação. Rua da Carioca n. 47.

SR. IGNACIO GONÇALVES BERCORO, aquella senhora de sua amizade que ha tempos se encontrou com o senhor, na rua dos Ourives deseja loucamente fallar-lhe, moradora na Piedade, pede-lhe o favor de deixar carta no escriptorio desta folha, com as iniciaes M. A. C., dizendo onde póde ser encontrado.

SALA de frente, aluga-se com ou sem pensão, para moços solteiros; na rua do Rezende numero 19. 394

TRASPASSA-SE um negocio de fructas e lacticinios; trata-se com o sr. Max, á rua dos Ourives n. 113. 901

TERRENO. Compra-se um, no Marangá; trata-se na rua Barão n. 69. 527

CHLORO-ANEMIA

APPROVAÇÃO da ACADEMIA de MEDICINA de PARIS

EXIGIR os VERDADEIROS

Pilulas e Xarope BLANCARD de PARIS

Blancard — Assignatura e Etiqueta verde.

POBREZA do SANGUE - ESCROFULAS

MOVEIS a prestações, entrega immediata, apenas com o pagamento de 20 por cento, sem fiador, com Fonseca; Rosario n. 176, esquina da de Uruguayana, das 11 ás 4 1/2. 843

MATAR os cabellos do rosto e do corpo só com o Epilatorio Meynardus Henri. Coiffeur; Uruguayana n. 78, caixa 6$000.

MANTEIGA PALMYRA K. 3$200; biscoitos Maria, kilo 1$200; sortidos, kilo 1$000; pecego, lata de 1 kilo 1$200; marmellada, 1 kilo, 1$000; fructas sortidas $600; petit-pois fino 1$000; azeite Frista litro 2$200; Seixas, 1$600; cajú do norte, lata $600; goiabada cascão, kilo 1$200; dita Pesqueira, 1$400; vinho do Rio Grande, 25 garrafas, 8$000; verde Gatão, 25 garrafas, 10$700; dito virgem do Douro, 25 garrafas 10$500; queijos Chester kilo 2$000; vinho verde, branco, garrafa 1$000; e muitos outros artigos, como sejam, molhados finos, conservas, doces, etc.; por preços relativamente baratos. Entrega-se a domicilio. Rua do Espirito Santo n. 43. Casa Confiança.

MASSAGISTA. Mme. Idalina H. Massagens do rosto e corpo. Encontra-se a brilhantina para acastanhar os cabellos e bigodes brancos e todos os preparos para o embellezamento do rosto. Tambem pinta-se os cabellos. Rua da Misericordia, 6, 1º andar. 151

MME. G. Bastante conhecida na sua arte, o presente e o futuro, intuitivamente, sobre qualquer assumpto, que desejarem saber sobre seus interesses, tirando todo resultado; rua Conselheiro Autran n. 44. Villa Izabel. 478

NOIVA. Penteia-se no especialista Henri. Coiffeur de Dames; Uruguayana n. 78.

OS collarinhos, punhos, camisas, etc., ficarão com um brilho sem egual e muito duros, e o tecido terá maior duração si applicarem o "Brilho Magico", que se vende a 1$000 o vidro; na "A' Garrafa Grande"; rua Uruguayana n. 66.

ORCHIDEAS. Quem desejar possuir os mais bellos exemplares de catlleyas como sejam, amethystas, labiata branca, warnesi e uma especie rara de catlleya com petalas côr de cobre, dirija-se a Alcides Xavier de Gouvêa. S. Miguel do Jequitinhonha. Minas.

OFFERECE-SE um rapaz de boa conducta, para servente de escripturario. Quem pretender queira, por favor, deixar carta no escriptorio deste jornal, a J. B.

PROFESSORA, casada, diplomada, ensina musica, solfejo, piano e canto. Garante em tres mezes tocar algumas musicas; na rua D. Anna Nery n. 363. Rocha. 875

PENSÃO Allemã, á rua do Riachuelo n. 381, fornece comida á mesa e a domicilio, por preço rasoavel. 622

PERDEU-SE a caderneta n. 310.601, da 3ª série da Caixa Economica do Rio de Janeiro, na travessia da rua Marechal Floriano Peixoto para a avenida Passos. Pede-se á pessoa que a achou a gentileza de levar á rua da Alfandega n. 242, sobrado, que muito grato lhe ficará. 912

PREDIO nas Laranjeiras, vende-se um confortavel predio, á rua das Laranjeiras, duas salas e cinco quartos e mais pertences; informações aos pretendentes, á caixa do Jornal do Commercio n. 2, a F. C. 906

PENSÃO de casa de familia, fornece-se a domicilio e acceitam-se pensionistas á mesa e avulsos, com direito a coupons prediaes; na rua da Alfandega n. 50, sobrado. 598

TONICO MYSTERIOSO. Especifico contra a caspa, quéda dos cabellos, pellada, alopecia, tinha e todas as molestias parasitarias da cabeça. A venda na Drogaria Granado; rua Primeiro de Março n. 14 e Mattos Saldanha & C., rua Sete de Setembro n. 81. 44-

TRASPASSA-SE o contrato de um predio, com dois andares e loja, no centro da cidade; trata-se com o dr. Frederico Sussekind, das 3 ás 4; na rua da Quitanda n. 68. 222

TRASPASSA-SE um botequim fazendo optimo negocio, no melhor ponto da cidade. O motivo se dirá ao pretendente; informações com o sr. Joaquim, á rua Uruguayana n. 120.

TOMA-SE roupa para lavar, de familia e rapaz solteiro, por mez e por peça; na ladeira Madre de Deus n. 21. 543

TRASPASSA-SE uma pequena casa de commodos, com contrato e tem pequena chacara e jardim na frente; para informar na rua Benedicto Hyppolito n. 115. 473

UMA familia que se retira, vende diversos moveis; rua General Caldwell n. 173.

UMA senhora discreta aluga um quarto bem mobilado para pessoas de tratamento descansar durante o dia; Cartas a Nair. 934

UMA moça estrangeira tendo um filhinho com dois annos, deseja encontrar uma familia de todo o respeito, para viver em sua companhia como pessoa da mesma, auxiliando em qualquer serviço, nem pretendor, dirija-se á rua Campo Alegre 89, a Deolinda M.

VENDE-SE um excellente piano novo, Pleyel, com tres pedaes, alta novidade (de encommenda) o mais aperfeiçoado e completo, por preço modico, Ao Pano de Ouro, acreditada casa de confiança ha 36 annos, do Guimarães, a mais barateira, Rua do Riachuelo n. 425. 986

VENDE-SE um piano, de particular, do autor Pleyel, completo, com tres pedaes, feito de encommenda; na avenida Passos n. 34. 984

VENDE-SE um piano em bom estado, proprio para estudo, barato; rua dos Arcos n. 35.

VENDE-SE um automovel Dalahae, 4 cylindros, taximetro, força de 16 cavallos, em perfeito estado, com licença e todos os pertences, está trabalhando na praça. Trata-se na rua Senador Pompeu n. 77, do meio dia á 1 hora da tarde. 950

VENDE-SE uma sellojoaria em bom ponto; informa-se na avenida Salvador de Sá n. 36, venda. 900

VENDEM-SE uma meia mobilia com pouco uso e diversos moveis; 72, rua Uruguayana 72.

VENDE-SE um insuflador (ventilador), de ar, proprio para cinema; 70, rua Uruguayana, 70.

VENDE-SE um vidro de brilhantina para acastanhar o cabello branco, só custa 3$, e trata-se de massagens do rosto e corpo e vendem-se loções para tirar sardas, pannos e cravos; tonicos para os cabellos e calvicie e crescimento dos cabellos. Avenida Rio Branco n. 135, 1º andar — Mme. Carlota Guimarães.

VENDE-SE uma cachorrinha fox-terrier; na fabrica de gaiolas e tecidos de arame da rua do Hospicio n. 171. 885

A Uroformina DE GIFFONI cura as molestias da Bexiga, Rins, Prostata e Urethra, Insufficiencia renal, Cystites, pyelites, nephrites, pyelo-nephrites, urethrites chronicas, catarrho da bexiga. Preventivo da uremia e das infecções intestinaes.

DROGARIA GIFFONI — Rua 1º de Março n. 17 e nas boas pharmacias e drogarias desta cidade e dos Estados.

2.000!!!

metros de lã BENGALINE A 1$400 rs!! o metro

DRAP SETIM

Todas as cores a **3$500!!**

Grande lote de lãs diversas largura 0,90, a 3$000!!!

Grandioso sortimento de paletots para frio a 12$, 14$, 15$, 18$, 20$, 25$, 28$, 30$, 36$, 38$, 45$, e

MANTEAUX RICOS

com elegantes golas de setim preto bordadas a 80$, 85$, 90$ e 95$000!!

FLANELLAS

a 600 rs., 1$200, 1$000, 2$500 e 2$000

PURA LÃ

Cobertores desde 5$ até 60$000

Grande stock de malhas para creanças

Polainas para creanças a 3$500!

VISITEM

A' Americana

60, URUGUAYANA, 62

VENDE-SE um fogão a gaz, com forno e tres braseiros; rua General Pedra n. 423. 914

VENDEM-SE lindos lotes de terrenos promptos a receber edificação em Irajá; trem e bonde quasi á porta. Tratar com o sr. Maia, estrada Monsenhor Felix n. 15. Bonde de Madureira.

VENDE-SE um bonito novo, com onze pannos e fechadura, por 40$ e uma cama de vinhatico para creança; rua Paysandú n. 183, casa n. 1, (Villa). 893

VENDE-SE um importante piano Pleyel, a bisão melhor formato deste celebre autor, de custo de 2:800 francos, por preço modico, Ao Pano de Ouro, acreditada casa, ha 36 annos do Guimarães, Rua do Riachuelo n. 425. 985

VENDEM-SE quatro vitrines por 100$ para desoccupar logar; á rua do Riachuelo n. 234.

VENDE-SE um sellim com pouco uso; á rua do Riachuelo n. 234.

VENDEM-SE armação, balcão e vitrines para charutaria; á rua do Riachuelo n. 234. 659

VENDE-SE a 210 e 280 réis a peça de papel pintado, na Casa Araujo, á rua do Hospicio n. 190, junto á rua da Conceição; não tem empregado na rua á procura de obras, por esse motivo vende mais barato do que todas as casas; ver para crer.

VENDE-SE papel pintado para forrar casas desde $200 para cima; na rua do Hospicio n. 190, Casa do Araujo; ver para crer. Ninguem vende mais barato; não anda procurando obras na rua; por este motivo vende barato.

VENDEM-SE baratissimo, para liquidar, gallinhas minorcas pretas; um bello terno Brahma claro, Plymouth Rock carijó, um lindo gallo Crevecœur, gallinhas Langsham, pretas, etc. Rua Senador Furtado n. 97. 857

UMA moça, chegada da Europa, faz penteados e manicure. Preços baratissimos. Rua da Misericordia n. 6, 1º andar. 156

UMA senhora viuva, com 60 annos, quasi cêga pede aos bons corações um obolo para sua subsistencia. O Correio da Manhã recebe qualquer esmola para a velhinha Amancia.

VISITEM o Jardim Zoologico, aberto diariamente; vejam o Chimpanzé (o animal mais semelhante ao homem) e mais os outros animaes. Sitios soberbos para picnics. Passeio ideal. Imponente floresta secular! Lindos bosques.

VIUVA Luiza — Pede, pela Sagrada Paixão e Morte de Nosso Senhor Jesus Christo, um obolo para sustentar oito filhos, que vivem na extrema necessidade, pois que Deus ajudará quem delles tiver piedade.

VENDEM-SE camas paulistas com estrado de arame a 12$; dita de canella, para solteiros a 25$ e 30$; ditas Ristori, para casal, a 35$; de perola, a 40$ e 60$; mesas para cabeceira a 20$ e 25$; mesas, pés torneados, a 14$ e 18$; guarda-vestidos a 60$ e 70$; guarda-louças a 40$ e 55$; mobilias de canella, para gabinete, com frisos dourados, novas, a 120$; ditas estofadas no encosto e no assento, 9 peças, a 190$; estantes para livros, mesas elasticas, cadeiras austriacas a 12$ a duzia; ditas de páu a 40$ a duzia, e muitos outros moveis, que vendemos por preços ao alcance de todos. Especialidade em colchoaria. Colchões a 4$000 e 5$000; de crina a 15$000 e 20$000; para casal a 25$ e 30$; paina de seda, clara e limpa, kilo 3$; não comprem na cidade sem verificar os preços da Casa do Abilio. Compra e vende moveis novos e usados. Rua Vinte e Quatro de Maio 306, estação do Sampaio. Telephone 1163 — Villa.

CURA DA TISICA

PELO METHODO DO

Dr. Guilherme Eisenlohr

A' rua General Camara n. 24

RESIDENCIA: Rua Barão de Mesquita n. 393

Continuação da enumeração de casos de curas realizadas em doentes tuberculosos no TERCEIRO PERIODO da molestia — considerados inteiramente perdidos pelos seus respectivos medicos.

D. Maria Oliveira da Cunha, viuva, portugueza, com 36 annos de idade, moradora na casa n. 546, moderno, da rua Senador Euzebio, Rio de Janeiro.

Foi devido a grandes e prolongadas hemorrhagias uterinas que a Sra. D. Maria Silveira da Cunha enfraqueceu tanto, e de tal forma que, apanhando uma constipação, esta transformou-se logo em tisica, com todos os signaes caracteristicos da molestia. A doente soffria de uma tosse medonha, acompanhada de uma espectoração abundante, de um catharro feio e nojento. A tosse era tanta que até provocava-lhe vomitos. Pontadas dolorosas no pulmão difficultavam-lhe a respiração. Um fastio terrivel não deixava a doente comer nada. Todos os dias apparecia-lhe uma febre muito alta, produzindo-lhe muita canceira e até grande falta de ar e grandes afflicções.

A falta de ar era tanta que a doente não podia mais subir nem sequer um degrão de escada. De vez em quando a doente tambem escarrava sangue, o que a impressionava muito. Dois medicos que trataram della durante tres mezes não conseguiram nada; a doente, pelo contrario, só peiorava de mais a mais. Ouvindo fallar das curas que eu já conseguia naquelle tempo, applicando um remedio descoberto por mim, e muito approvado na Europa, D. Maria resolveu entregar-se aos meus cuidados. Realmente a febre desappareceu com cinco dias apenas de tratamento, e com um mez só de uso do meu remedio D. Maria ficou completamente restabelecida. Ha sete annos que nunca mais esta senhora manifestou qualquer um signal de sua antiga molestia, está forte, póde subir facilmente escadas e ladeiras e não sente nem cansaço nem tosse.

Continuação dos artigos publicados nos dias 2, 5, 9, 12, 13, 19, 23, 26 e 30 de novembro, 3, 7, 10, 14, 21, 28 e 31 de dezembro de 1910, 7, 11, 14, 18, 21, 25 e 28 de janeiro, e 4, 8, 11, 15, 18, 22 e 25, de fevereiro, e 1, 4, 8, 11, 15, 18, 22, 25 e 29 de março; e 2, 6, 8, 12, 15, 19, 23 e 26 de Abril; 3, 4, 6, 10, 13, 17, 20, 24, 28 e 31 de maio; 3, 7, 10, 14, 17, 21, 24 e 28 de junho; e dos dias 1, 5, 8, 12, 15, 19, 22, 26 e 29 de julho, 2, 5, 9, 11, 15, 19, 24, 27, 30 de agosto, 2, 6, 9, 13, 16, 20, 23, 27 e 30 de setembro de 1911; 1, 6, 11, 14, 18, 21, 25, 29, Outubro; 1, 4, 8, 11, 15, 18, 25, 30 Nov. e 2, 6, 14, 20, 23, 27 e 30 de dezembro de 1911 e dos dias 7, 10, 12, 17, 20, 24, 27, 31 de Janeiro, 4, 9, 14, 17 e 22, 17 e 29 de fevereiro, 5, 9, 13, 16, 20, 23 e 30 de Março, 2, 6, 10, 13, 18, 20, 24 e 27 de Abril e 2, 4, 8, 11, 15, 18, 22, 25 e 28 de maio e 1 de junho de 1912.

VENDE-SE uma boa cabra; na rua Guarany n. 61, estação Dr. Frontin. 523

VENDEM-SE, barato, 70 peças de crystal baccarat, 90$; um lustre de crystal, com tres luzes, 60$000; um centro de crystal para mesa 30$; e diversos braços para gaz. Rua Argue n. 20, São Christovão. Barro Vermelho. 474

VENDEM-SE legitimas vaccas de leite, de raças tourina e ingleza, tendo uma prestes a ter cria; na Banca Velha n. 25, antigo — Jacarépaguá, proximo dos bondes. 1138

VENDEM-SE especiaes canarios belgas a 20$ o casal; na rua Felippe Camarão n. 59, casa 3.

VENDEM-SE uma moenda de caldo de canna e um balcão; para ver e tratar á rua Madre de Deus n. 19, Engenho Novo, das 6 ás 9 da manhã e das 4 da tarde em deante. 464

VENDEM-SE lindos casaes de coelho raça ingleza, para quem tiver gosto; tambem se vendem sorquinhas da India, patos, gansos marrecos, gallinhas da Angola e perús já cevados; trata-se na rua do Cattete n. 73, padaria com o sr. Lima.

VENDE-SE n'A MOEMA: Chapéos, plumas, azas, fitas, flores, gazes. Reforma-se chapéos, fazem-se postiços de cabello caido; Haddock Lobo 78.

VENDE-SE uma boa cabra mineira; na rua Isolina n. 12 — Meyer. 491

VENDEM-SE, barato, uma mobilia de canella, 230$; um guarda-comida, 20$; um oratorio (trabalho de arte), 40$; dois bancos para jardim, 25$; um banco de carpinteiro, 10$, etc. Rua Argue n. 20, S. Christovão. Barro Vermelho. 473

VENDE-SE uma boa burra para criação; rua D. Clara n. 71 — Estação de D. Clara.

VENDEM-SE uma pedra para quatro cadeiras e quatro espelhos, um lavatorio com duas bacias e espelho e dois pares de venezianas; vende-se junto ou separado, á rua da Alfandega n. 162.

VENDEM-SE e compram-se moveis e pagam-se bem. Guarda-casacas, 160$ e 180$000. Guarda-vestidos, 45$, 120$ e 150$000. Camas "Maria Antonietta", 70$, 80$ e 90$000. Ditas Ristori, de 40$, 45$ e 50$000. Ditas marquezas, 20$, 30$ e 35$000. Mesas de cabeceira, de 20$, 25$ e 30$000. Guarda-pratas, 35$, 40$, 50$ e 150$000. Guarda-comidas, 40$, 45$ e 50$000. Lavatorios de 90$, 110$ e 120$000. Colchões para casados, 8$, 12$, 25$ e 30$000. Ditos para solteiros, 3$500 e 4$000. Vendem-se por prestações, da melhor fórma que se combinar. Attende-se a chamados pelo telephone n. 4.393. Casa Confiança, rua do Hospicio n. 235. — D. Tavares & C. 502

VENDEM-SE colchões para todos os preços desde 3$ para cima; rua do Cattete 202, telephone n. 3.943. 560

VENDEM-SE moveis novos e usados, por modicos preços e sem competidor. Rua do Cattete n. 202, telephone n. 3.943. 574

VENDE o córta moldes barato. — Professor diplomado pela escola de córte de Paris ensina a cortar praticamente em 6 lições a senhoras e homens, Rua Haddock Lobo, 73, moderno.

VENDE-SE uma boa casa de quitanda, fazendo muito bom negocio, na Estrada Real de Santa Cruz n. 2.932, proximo á Cascadura; trata-se na mesma. 453

VENDE-SE uma machina de pé e mão, cosendo bem. Preço 25$; ladeira Madre de Deus n. 23.

VENDE-SE uma officina de sapateiro, bem afreguezada ou acceita-se um socio. O motivo é o dono precisar de retirar-se para a Europa; para ver e tratar na rua Archias Cordeiro n. 663, ponto dos bondes do Engenho de Dentro. 452

VENDEM-SE duas mobilias novas e preço barato; rua do Cattete 202, telephone n. 3.943.

VENDEM-SE e compram-se moveis usados, paga-se bem; Rua do Cattete n. 202, telephone n. 3.943. 569

VENDEM-SE: dentadura a 25$ cada dente; coroas de ouro, [illegible], de 20$ a 25$; pivots a 15$; trabalhos a prestações, garantidos. Rua do Cattete n. 202, sobrado. 573

VERRUGAS. Extirpam-se, completamente de qualquer parte do corpo, com a CRAVOCIDA; vende-se na rua Primeiro de Março n. 31, drogaria Estabile, Bastos e na pharmacia Antunes, rua de S. Clemente n. 94. Vidro, 1$500. 1433

VENDE-SE grande quantidade de formas para calçado, em bom estado, e collecções modernas, a preço sem egual; na rua Theophilo Ottoni numero 82.

VENDE-SE uma casa de quitanda, livre e desembaraçada, na rua do Mattoso n. 176; trata-se com o dono, no mesmo numero. 472

VENDEM-SE: dentaduras sem chapa; trabalhos a ponte a 10$ cada dente; extracções sem dôr garantidas; rua do Cattete n. 202, sobrado. 563

VENDE-SE barato na Casa Affonso Rego, Fazendas, Modas e Armarinho, Comprem só Nesta Casa, que vende mais barato 20 % do que na Cidade; rua 19 de Fevereiro n. 39.

VENDEM-SE gallinhas e frangos das melhores raças; na Ascuria Russa Cour, ladeira do Ascurra n. 55 — Aguas Ferreas. 77

VENDE-SE um superior guarda-vestidos, vinhatico, 60$; rua Vinte e Quatro de Maio 306.

VENDE-SE uma officina de calçado sob medida, com boa freguezia e grande quantidade de material e machinas, livre e desembaraçada; na rua Theophilo Ottoni n. 82. 439

VENDE-SE um bom piano e perfeito, do autor H. Herz; á rua Visconde de Itauna n. 149. (Praça Onze de Junho). 297

VENDEM-SE madeiras serradas, molduras e torneados para marceneiro e carpinteiro; na rua Senhor dos Passos n. 5, casa de J. Fernandes Soares & C. 316

VENDE-SE, sómente no gabinete Americano, á rua do Hospicio n. 222, unico que extrae dente completamente sem dôr.

VENDEM-SE bons canarios belgas, por preço barato; para ver, rua Treze de Maio n. 146, Engenho de Dentro. 743

VENDEM-SE e compram-se chapas e gramophones e concertam-se bicyclettas e machinas de S. Pedro n. 223. 1439

VENDEM-SE e compram-se moveis novos e usados, paga-se bem; na rua de S. Francisco Xavier n. 454, colchoaria e deposito de moveis, Telephone n. 407 — Villa.

VENDEM-SE ovos de gallinhas Cochinchina e Brahma, a 12$ a duzia; travessa do Navarro n. 25. Catumby.

VENDEM-SE tres bilhares e pertences; rua Coronel Figueira de Mello n. 184. 1702

VENDE-SE a 3$ um kilo paina de seda; na casa do Abilio, rua Vinte e Quatro de Maio 306. Sampaio. Telephone 1.163. 1327

VENDE-SE tecido de arame a 400 réis o metro; rua Sete de Setembro n. 195.

VENDEM-SE canarios belgas; na rua Ferreira Leite n. 29, Engenho de Dentro. Bondes de Cascadura.

VENDE-SE uma bacatella, por qualquer preço; na rua Muniquipary n. 81, Encantado.

VENDE-SE uma casa e terreno, barato; na rua Maria José n. 42 — D. Clara.

VENDE-SE uma magnifica armação de vinhatico, envidraçada com 12 metros mais ou menos, escrivaninhas, vitrines de todos os tamanhos, balcões, mesas, fogões patentes, ditos a gaz, varejos, machinas para costura, cabides para porta, espelhos, lustres, arandellas, globos, grande quantidade de vidros para lampeões, etc.; na rua de S. Pedro n. 247, loja. 402

VENDE-SE armações, balcões, mesas, mesas de pé, tronco com tampo marmore, divisões, bom fogão patente, mesa com pia de marmore e muitos artigos. Rua do Hospicio, 145. AO GANHA POUCO.

VENDE-SE um par de brincos de brilhantes, pesando dois quilates cada pedra; na rua do Mattoso n. 24. 439

Mme. Zizina Grande cartomante brasileira, medium clarividente, trabalha ha 18 annos no Rio de Janeiro, onde se tornou notavel pelo acerto de suas predicções, sendo em 1903, 1904, 1906, 1910, 1911 e 1912 distinguida com referencias honrosas pela illustrada imprensa desta capital e de Nictheroy. Mme. Zizina previne aos seus clientes que continua a dar consultas das 1 da manhã ás 8 da noite, na rua da Quitanda, n. 157, moderno, 1º andar.

Musica! Para aprender musica não ha compendio que se possa egualar á Nova Artinha de Luiz Silva. Reis 1$000. Depositario: Luiz Silva — 37, Rua da Carioca.

CLINICA DE MOLESTIAS DOS OLHOS

Dr. Moura Brasil Pae—Dr Moura Brasil Filho

Consultas todos os dias da semana no largo da Carioca n 8, das 13 ás 4 horas — Telephone 3.245.

Residencias:

Rua Guanabara, 48

e Passos Manoel, 23 (Laranjeiras)

55$000 Um fino apparelho para jantar, com 72 peças e rica pintura, com dourado; colheres de aluminio para sopa, duzia 4$500, no grande barateiro da rua Senador Euzebio n. 160 — Praça Onze de Junho.

23$000 Um lindo apparelho para «toilette», com 7 peças, meia porcellana legitima, panellas ferro clare, kilo 1$900, no grande barateiro da rua Senador Euzebio n. 160 — Praça 11 de Junho.

25$000 Um apparelho para chá e café, 34 peças, com dourado e fina pintura; no grande barateiro da rua Senador Euzebio n. 160. Praça 11 de Junho.

9$500 Duzia de talheres americanos, legitimos; na rua Senador Euzebio n. 160, Praça 11 de Junho.

11$500 Um fino apparelho de «toilette», com 6 peças, com lindas ramagens pratos de granito, por duzia 3$500, no grande barateiro da rua Senador Euzebio n. 160; praça Onze de junho, porta larga.

Roupa branca para senhoras e creanças

MAISON ROUGE

R. Theatro n. 37

DENTISTA Moreira Senna, extracções completamente sem dôr. Cura dentes abalados, e gengivas purulentas. Colloca dentes com ou sem chapa, corôas, pivots, etc. Trabalha pelo systema americano e a preços razoaveis; garante todo e qualquer trabalho e acceita pagamentos em prestações. Das 8 ás 6 da noite, na rua Marechal Floriano n. 46, proximo á rua dos Andradas. 4591

4$000 Bellos sapatinhos de verniz com fivela, para creança, (de 17 a 27) 120 A, Avenida Passos — Casa Guiomar (a que tem um macaco á porta).

Espirita Somnambulo Consulta com clareza todos os segredos e mysterios da vida humana, fazendo desapparecer os atrazos, embaraços, rivalidades, por mais difficeis que sejam, e tratamento de qualquer molestia pelo espiritismo e sciencias occultas; diagnosticos e prognosticos scientificos e garantidos — Das 10 ás 4 da tarde e das 6 ás 8 da noite — Praça da Republica 195, sobrado.

Coqueluche cura-se com a Solanea Convulsiva. Este medicamento recommenda-se pela experiencia, cura em poucos dias a molestia para que é indicado, e sua efficacia tem reputação firmada desde a antiga Pharmacia Murtinho, da qual era especifico. A' venda em todas as pharmacias. Deposito geral Teixeira Novaes & C. — 65, rua da Quitanda 65, Rio de Janeiro.

Coqueluche — Tosses rebeldes, bronchites, fraqueza pulmonar, curam-se radicalmente pelo poderoso tonico do apparelho respiratorio. — URUPE PIRANGA (Palmol) Cura qualquer tosse e evita a tuberculose. Effeitos garantidos em quatro colheres. Vende-se na Drogaria Pacheco á rua dos Andradas n. 93.

14$000 e 15$000. Elegantissimos e superiores sapatos de kanguru envernizado e verniz, canos de camurças, marron e cinza, saltos de sola e Luiz XV, artigo que se vende em toda a parte a 25$ e 30$000. 120 A, Avenida Passos — Casa «Guiomar», (a que tem um macaco á porta).

Impotencia — Ejaculações prematuras, fraqueza sexual, emmagrecimento rapido, depauperamento de forças, curam-se rapida e radicalmente pelo poderoso tonico muscular VINHO de CACAO IODO PHOSPHATADO de A. A. CASTELLÕES. Vende-se á rua dos Andradas 93. Drogaria Pacheco.

BLUSAS COSTUMES DE LINHO

MAISON ROUGE

R. Theatro n. 37

Embriaguez, outros habitos e molestias nervozas. Tratamento sem prejudicar o doente. Dr. Cunha Cruz, rua da Carioca n. 31. Das 3 ás 5.

Impotencia neurasthenia, fraqueza mental e nervosa — Curam-se rapidamente com as GOTTAS POTENCIAES do dr. Wilman. Vidro 3$000. Deposito á rua do Hospicio n. 18.

Bilz Delicioso refrigerante. Espumante sem alcool. Teleph. 1443 Caixa postal 24.

19$000 e 20$000. Ultima novidade em sapatos de setim branco, rosa e azul recentemente chegados da Europa — artigo ordinariamente vendido a 30$000. — Casa «Guiomar» — 120 A, Avenida Passos (a que tem um macaco á porta).

DR. VITAL DUTRU da Faculdade de Paris, de volta de sua viagem, especialista das molestias genito-urinarias (urethra, bexiga, prostata, rins), molestias das Senhoras e Syphilis. Cura radicalmente os estreitamentos sem operação cortante, e tambem a Hydrocele, tumores genitaes, sem dôr, sem operação cortante e sem ter o doente de interromper suas occupações. — Applica o 606 francez. Consultorio, rua Uruguayana 62 — de 1 ás 4.

Dr. Gustavo Armbrust. Chefe do serviço de hydrotherapia na Polyclinica da Santa Casa. Tratamento moderno das molestias internas, especialmente molestias nervosas, estomago e intestino, anemia, obesidade, arthritismo e neurasthenia, por meio de duchas e outras applicações hydrotherapicas, massagem, methodo de Bier, reeducação dos movimentos e dietetica. Consultas das 2 ás 3. Rua Uruguayana 3. 4238

PARTEIRA — MME. PALMYRA, massagista, com longa pratica dos hospitaes da Europa, cura radicalmente todas as molestias de senhoras doentes que não possam ter filhos, rapido e garantido com especialidade, evita gravidez, trata de hemorrhagias e suspensão, acceita parturientes em pensão e declara que só tem consultorio á rua de S. Pedro n. 130, perto do largo do Capim.

MUITISSIMO RARA !

A' vista da efficacia certa, das qualidades sem eguaes e do gosto tão agradavel do Pó Rogé, a Academia de Medicina de Paris teve a peito approvar este medicamento para recommendal-o á confiança de todas as pessoas que precisam purgar-se. Esta approvação é muitissimo rara. Com effeito, o uso do Pó Rogé é quanto basta para fazer cessar immediatamente a mais pertinaz prisão de ventre, ao mesmo tempo que, pelo seu gosto muito agradavel, as senhoras e as creanças tomam'o com prazer. Em uma palavra, elle purga AGRADAVELMENTE e rapidamente. Deita-se o conteúdo do vidro em 1|2 garrafa d'agua. Para as creanças basta a metade do vidro. O pó se dissolve por si só em meia hora; bebe-se então. Se quizerem lhes vender qualquer limonada purgativa, em logar do Pó Rogé, DESCONFIEM, E' POR INTERESSE e, para evitar toda confusão, exijam que o envolucro vermelho do producto tenha o endereço do Laboratorio: Maison L. Frere, 19, rue Jacob, Paris. A' venda em todas as boas pharmacias.

ELECTRICISTA — Faz qualquer trabalho de electricidade a preços modicos; trata-se na rua Itapirú n. 126 (frente). Raul Castro.

Cêas de Christo em ricas molduras a prestações, entrega immediata, só na **Casa de Cousas** 38, Constituição, 38

Creme Virginal Quezada
para amaciar a pelle, tirar rugas e manchas. Faz um completo embellezamento na cutis. E' encontrado á rua Frei Caneca 8.

DINHEIRO Tenho, de diversos capitalistas, avultadas quantias para emprestar sob hypothecas de predios bem localizados, a juros e condições muito favoraveis, e bem assim para comprar predios e terrenos de qualquer valor, situados em bom local; Luiz Cordeiro, rua da Quitanda, 149, sobrado. 1705

DINHEIRO sobre hypothecas de predios e tudo que represente valor, dá o sr. Moraes Junior, á rua do Rosario n. 120, sobrado, esquina da Avenida. 4073

Cartomante Sciencia, Poder, Verdade e Luz — tendo estado longo tempo na Bahia, onde adquiriu grandes conhecimentos, possue varios **talismans** infalliveis á sorte e um breve com o qual tudo consegue: casamentos, reconciliação de amantes, paz e felicidade no lar, sorte no jogo e no commercio, combatendo atrazos de vida privada e commercial — RUA FREI CANECA, 8 — sobrado.

Externato Maurell — Curso de admissão para qualquer Escola. Diurno e nocturno. Rua 7 de Setembro n. 170 1º e 2º andares.

ALMANACK
DO
"Correio da Manhã"
Para 1912 — 1º anno

contendo uma escolhida parte litteraria e copiosa secção de informações commerciaes e geraes.

A' venda neste escriptorio — Preço 8$000 — Gratis aos assignantes.

A FABRICA que vende mais barato tecidos de arame, para cercas, clarabolas, gallinheiros, etc. etc., é na rua da Constituição n. 62.

4$000 Concertos em relogios garantidos por um anno, sendo corda, limpeza ou reparo. Concerta e fabrica toda a qualidade de joias. Compram-se brilhantes, ouro e prata por alto preço. Oculos e pincenez desde 1$500. Rua Sete de Setembro n. 35 — Pires & Passos.

Consultas Gratis Para propaganda Medicos, especialistas, chegados de Paris, Berlim, Roma, Londres, Vienna e Lisboa, curam todas as molestias nos homens, senhoras e creanças; 8 da manhã ás 10 da noite — Rua Marechal Floriano 55. Pharmacia. Evitem curandeiros e especulações.

Medicina estrangeira Medicos especialistas, curam gratis todas as molestias em ambos os sexos e creanças: 8 da manhã ás 10 da noite: rua Marechal Floriano, 55, Pharmacia. Evitem curandeiros.

PHOSPHOL cura radical e rapida de neurasthenia, hysterismo, falta de memoria, anemia, chlorose, tuberculose, lymphatismo e dores de cabeça. Rua Hospicio 18, Drogaria Berrini.

607 mata percevejos e pulgas, moscas e mosquitos, previlegio de Antonio Vianna. Vende-se á rua do Riachuelo n. 213. Vidro 1$500, para negocio tem abatimento.

Dr. Ed. Meirelles doenças internas, crianças, vias urinarias, tratamento rapido da gonorrea, syphilis, estreitamento da urethra, cura radical do hydrocele, catarrho na bexiga, lavagem de estomago, dyspepsia. Rua da Carioca n. 33 — das 3 ás 6.

Externato Minerva Rua do Rosario n. 172 sobrado.
Cursos primario, secundario, commercial e de admissão ás escolas superiores. Ensino pratico de linguas vivas. Aulas diurnas e nocturnas.

Dr. Annibal Varges Clinica medica. Molestias das senhoras. Pelle e syphilis. Diagnostico e tratamento pratico da syphilis e tuberculose. Applicação do 606 nos casos indicados. Residencia: rua do Lavradio n. 36; Telephone 1202. Consultorio á rua da Carioca n. 62, sobrado. Das 2 ás 5 horas.

PARTEIRA a verdadeira mme. Palmyra trata de molestias de senhoras, evita a gravidez, garante ser infallivel, previne que continúa com seu consultorio em sua residencia á rua Catherino n. 105. Telephone n. 4102. Avenida Palmyra.

MANTIMENTOS Preços para sortimento: assucar refinado, kº 560, feijão preto, Porto Alegre, litro 140!! Batatas novas, kilo 340! Cebolas, restea, 400! Banha especial refinada lata 2 ks. (peso certo) 2$200, farinha litro 140, arroz de 1º litro 360, 400, goiabada de Campos, lata grande 700; toucinho mineiro kilo 1$200, costelletas kilo 1$200, sabão caixa 27 pães 1$800!! Massas para sopa kilo 400! Camarão (já preparado lata 1$000!!) Conservas e vinhos de diversas marcas e qualidades e muitos outros generos que vendemos por preços baratissimos. MANDA-SE A DOMICILIO, encaixotamento e carreto gratis para estradas de ferro e bondes. Rua Senador Euzebio n. 158, praça Onze de Junho.

FAZENDAS — MODAS — ARMARINHO
Visitem a MAISON ROUGE
R. Theatro n. 37

Vista aos cegos ! — Aconselhamos ao publico que soffre da vista o uso da legitima Agua de Santa Luzia, como o collirio mais efficaz, tanto no estado chronico como agudo, das molestias de olhos. Custo da legitima 2$500 o vidro. Unicos depositarios, Bruzzi & C., rua do Hospicio n. 144.

25$000 Um apparelho com 34 peças para chá e café. Primeiro Barateiro, rua Estacio de Sá n. 71, porta larga.

12$000 Um fino apparelho toilette, 6 peças. Pratos de granito 3$500 e 4$000 duzia, no Primeiro Barateiro, rua Estacio de Sá n. 71, em frente á Padaria Franceza.

4$000 Uma duzia de colheres de aluminium para sopa, e 2$000 café, talheres de fino aço de 9$000, 8$000 e 10$000, no Primeiro Barateiro, rua Estacio de Sá n. 71, porta larga.

30$000 Um meio apparelho para jantar, dito 50$000 com 60 peças, 55$000 ditos com 72 peças finas e pinturas, no Primeiro Barateiro, rua Estacio de Sá n. 71, porta larga. — J. Valencia Perez.

2$500 Um ferro para engommar e dar lustro. Chicaras de cor, 4$500, 5$000 e 6$000 a duzia, no Primeiro Barateiro, rua Estacio de Sá n. 71, porta larga, em frente á Padaria Franceza. — J. Valencia Perez.

DENTISTA Americano Dr. C. Figueiredo especialista em extracções completamente sem dor e outros trabalhos garantidos; systema aperfeiçoado, preços modicos e em prestações, das 7 da manhã ás 9 da noite, rua do Hospicio 222, canto da avenida.

Importantissimo !

O distincto clinico dr. Simões Lopes, diz que, com o emprego racional do *Elixir de Nogueira*, do pharmaceutico Silveira, tem obtido curas surprehendentes das molestias syphiliticas.
(Firma reconhecida).

Vende-se nas boas pharmacias e drogarias desta cidade.
Casa matriz — Pelotas — Rio Grande do Sul — Caixa postal 66.
Deposito geral e casa filial — Rua Conselheiro Saraiva 14 e 16. — Caixa postal 148.
Rio de Janeiro

MEIAS para crianças, unica casa especial; na rua Sete de Setembro, 100. Paraiso das Crianças.

SAIAS calças e camisas de morim para crianças, casa especial; rua Sete de Setembro 100. Paraiso das Crianças.

Dr. Masson da Fonseca de volta de sua viagem á Europa: Consultorio «Jornal do Commercio», 1º andar, sala 9, das 3 ás 5 horas. Residencia, Laranjeiras 314.

As senhoras gravidas e que amamentam devem fazer uso do VINHO BIOGENICO (gerador da vida), que, como diz o seu nome, E' UM VINHO QUE DA VIDA' só assim ficarão fortes e terão o leite augmentado e melhorado para robustecer tambem os filhos.

O Vinho Biogenico é o melhor dos tonicos conhecidos até o presente, e portanto o mais util aos convalescentes, a todas as pessoas fracas e ás amas de leite. Vide a bula. Encontra-se na rua Primeiro de Março n. 17 Drogaria Giffoni.

Colorina, Tintura ideal garantida para restituir ao cabello a sua cór original preta ou castanho. — Preço 10$000; pelo correio, mais 2$000 Deposito geral, rua 7 de Setembro 127. R. Kanitz.

Manequins, Machinas de costura, artigos para modistas. Casa Silva — Rua Uruguayana n. 56.

VESTI Vossos filhos, sempre no Paraiso das creanças, é onde se encontra maior sortimento, melhor qualidade e preços mais commodos R. 7 de Setembro 100 Casa unica especial.

VOSSOS Filhos e filhas, de preferencia do Paraiso das creanças, alli se encontra tudo quanto é necessario desde a meia ao chapéo. R. 7 de Setembro 100. Casa unica especial.

FILHOS E filhas, no Paraiso das creanças, colossal sortimento de vestidinhos, costumes e enxovaes para collegio e baptizados. Rua Sete Setembro n. 100. Casa unica especial.

VENDEM-SE predios e si precisares hypothecar algum ninguem vos servirá com mais rapidez e sinceridade como Dart & C., rua da Quitanda n. 63. 673

11$500 Um fino apparelho para toilette de fina pintura com dourados a fogo.
Colheres de alluminio para sopa, duzia 3$500, ditas para café duzia 1$800.
Bazar Herminios. Aberto até ás 10 horas da noite.

25$000 Meio apparelho para jantar de porcelana ingleza de fina pintura e dourado, ditos completos a 58$000 e 45$000.
Bazar Herminios. Rua do Mattoso, 4. Aberto até ás 10 horas. Ponto do 100 reis.

8$000 Balde e jarro de ferro esmaltado para quarto. Chama-se a attenção dos srs. proprietarios de hoteis, pensões e casas de familia, para este superior reclame, pois o seu valor real, é de 15$000.
Bazar Herminios. Rua do Mattoso 4, ponto do 100 reis.

3$000 e 3$500. Uma duzia de pratos de granito, torradeiras hygienicas para pão, uma 500, pedras de afiar facas, uma 500.
Bazar Herminios. Rua do Matoso 4. Aberto até ás 10 horas. Ponto do 100 reis.

O Bazar Herminios, unica casa que tem o segredo de vender barato, participa aos seus freguezes de fóra, que todas as compras aqui feitas são logo remettidas ao seu destino, gratis de carretos.
M. C. Brandão

CALLISTA Rebello de Carvalho participa aos seus amigos e clientes que mudou o seu gabinete do n. 60 para o n. 71 da rua Gonçalves Dias. Tel. 4380.

ADVOGADO Dr. N. Tolentino Gonzaga. Rua do Ouvidor n. 68. Inventarios, extincção de usofructo, fallencias e causas contenciosas. Adeanta custas e despesas.

IMPOTENCIA
Mysteriosa cura radical, sem dar remedio para tomar, não influindo a edade; só não fica bem quem não quer; na rua General Camara n. 162, 1º andar — M. Carvalho. 3981

TRABALHADORES
5$000 DIARIOS
Precisa-se de muitos trabalhadores no deposito de
BELMIRO RODRIGUES & C.
no Cáes do Porto, fim da rua de S. Christovão
O ponto dá-se ás 6 horas da manhã

LEILÃO DE PENHORES
EM
20 de Junho de 1912
SIMON ETTINGER
55, Rua Luiz de Camões, 55

As cautelas vencidas podem ser resgatadas ou reformadas até a hora do leilão.

Desapparece n...
MACHINA UNDE RWO...
N. 355.959-5
Gratificação á pessoa que dér informações della a
CAIXA POSTAL N. 247

Casa Dixie
Cortinados automaticos americanos, unicos que evitam por completo as picadas dos mosquitos; vendem-se só na rua do Rosario, 147, telephone, 1.890.

HOJE
Vou almoçar no
SYLVESTRE
E EU ?

Machina a vapor, caldeira e transmissão
Vende-se uma machina a vapor, horizontal, de 80 H. P., caldeira systema Cornwall de 150 H. P. e a transmissão completa de uma fabrica junto ou separado; trata-se na rua S. Christovão n. 274, onde póde ser visto funccionando todo o conjuncto. 1454

Petropolis
Vende-se uma bem montada salsicharia a vapor e açougue, fazendo bom negocio. O motivo é da proprietaria ter de se retirar para a Europa. Para informações, por favor, na Casa Heim, á rua da Assembléa n. 117, no Rio de Janeiro. 1815

Subscripção
Uma infeliz viuva, pobre e doente, implora aos bons corações uma esmola, por caridade, para se poder tratar. Pódem enviar para esta redacção a Maria Magdalena.

Materiaes para Construcção
Vendem-se á rua do Rezende n. 116: pedra, tijolos, madeira, latrinas, ladrilhos, telhas, gradil grande varanda de ferro, etc.

Pelo amor de Deus
Pede uma esmola ás caridosas almas a pobre e desamparada viuva cega Anna do Amaral de 60 annos de edade. Esta redacção presta-se a receber qualquer esmola, onde a pobre velhinha virá buscar.

Carteira perdida
Perdeu-se, no dia 2, uma carteira, contendo cerca de 3 contos de réis; quem a encontrar, queira entregal-a nesta redacção. Dá-se boa gratificação. 538

Toilettes Chics
Fazem-se com todo capricho e rigor da moda, no *atelier* de Mme. Mége; á rua Sete de Setembro 133, sobrado da Confeitaria Cavé.

Um senhor
que esteve atacado por uma forte tuberculose e de extrema gravidade, offerece-se para indicar, gratuitamente, a todos que soffrem de enfermidades respiratorias, assim como tosses, bronchites, tosse convulsa, asthma, tuberculose, pneumonia, etc., um remedio que o curou completamente. Esta indicação, para o bem da humanidade, é consequencia de um voto. Dirigir-se, por carta, ao sr. C. D., caixa do Correio 728.

Belleza e Saude
Por mme. Carmen dos Santos, massagens electricas com machina vibratoria, tira rugas, espinhas, sardas, pelliceas, signaes de bexigas, manchas no rosto, e corrige qualquer defeito na pelle e no nariz e tira gordura, tudo por electricidade; consulta das 9 horas da manhã ás 9 da noite; attende chamados em casa de familia; na Praça da Republica n. 84, esquina da rua Senhor dos Passos.

PELAS CHAGAS DE CHRISTO
Uma senhora, achando-se doente ha annos, e impossibilitada de trabalhar, como prova com attestado medico, e com duas filhas, estando uma tuberculosa e não podendo trabalhar e sem ter meios para sustentar-se e ás suas duas filhas, passando as maiores necessidades, vem por isso pedir ás pessoas caridosas e ás almas bemfazejas, paes e mães de familia, por amor de seus filhos e por cima de teus parentes e pela Sagrada Paixão e Morte de Nosso Senhor Jesus Christo, uma esmola para o seu sustento e para alliviar os seus soffrimentos e de suas filhas, pois que Deus a todos dará recompensa. — Rua Senhor de Mattosinhos n. 14 antigo 36, primeira casa, bonde de Catumby e Itapirú. Esta caridosa redacção presta-se a receber toda e qualquer esmola com este destino caridoso.

Ama secca
Precisa-se de uma estrangeira para casa de familia de tratamento, dando boas referencias. Senador Octaviano 48, Laranjeiras.

Avenida Atlantica
Aluga-se a casa para familia da avenida Atlantica n. 952; as chaves estão na casa junto, n. 956; trata-se na rua Senador Vergueiro n. 185.

Compra-se qualquer quantidade de aço e ferro
Cartas nesta redacção a M. D.

Atelier de Costura
D. Eliza Figueiredo faz vestidos com perfeição e a preços modicos. Faz luto em 24 horas. Rua do Ouvidor 144 (1º andar).

Impotencia
Por que não haveis de gozar da mesma vitalidade que os outros homens?

Póde-se estar apparentemente gozando de uma saude e, no emtanto, estar morto ou insensivel á energia sexual...

Estáes notando que a vossa energia sexual vae-se declinando dia a dia ou que já declinou, sem motivo apparente que a explique? Pois não desprezeis esse estado e curae-vos. E' tão importante conservar a saude sexual como a saude geral. A fraqueza sexual transforma o homem em inutil e a mulher em debil, nervosa, tornando ambos desgraçados.

No numero sempre progressivo de descobertas que vêm enriquecer a sciencia medica, é nos nossos dias completamente impossivel não registrar o exito incontestavel que offerece o methodo do dr. Zelie para a cura da IMPOTENCIA VIRIL, do esgotamento nervoso, a NEURASTHENIA e da ATROPHIA DOS ORGÃOS SEXUAES. Negar, ou até duvidar, seria pueril, em face das centenas de curas, isto é, dos resultados certos que o seu tratamento produz todos os dias.

O dr. Zelie, de volta de sua viagem á Europa, póde ser consultado no seu gabinete, á rua da Carioca 42, 1º andar, das 9 ás 11 a.m. de 1 ás 4 p.m. e por correspondencia.

EU ERA ASSIM

Cheguei a ficar quasi assim

Soffria horrivelmente dos pulmões: mas graças ao Jatahy Prado, o rei dos remedios brasileiros, poderoso remedio contra tosses, bronchites, asthma e rouquidão.
CONSEGUI FICAR ASSIM

COMPLETAMENTE CURADO E BONITO
Vendas em grosso e a varejo
Drogaria ARAUJO & MALMO
Rua de S. Pedro n. 82 — Rio
Gaspar, Araujo & C.
Rua dos Andradas, 91

Concertos de automoveis
Engenheiro mecanico e electricista, com carta de habilitação da afamada fabrica de automoveis e electricidade Siemens Schuke (werk G. M. B. H., de Berlin, executa com perfeição qualquer concerto em automoveis, motores fixos a gaz pobre, gaz de illuminação, alcool, benzol, etc. — Cartas ao escriptorio desta folha. Iniciaes J. V. S., ou por telephone ao n. 164 Sul.

Mme. Vagnimar Lanzoni
Cartomante, somnambula vidente e prophetisa, tambem deita cartas e lê pelas linhas das mãos; note o respeitavel publico que esta somnambula trabalha ha 23 para 24 annos nas sciencias occultas, contendo diversas mediumnidades; dá consultas todos os dias, das 9 horas da manhã ás 9 da noite; na rua do S. Roberto n. 48, morro do S. Carlos, Estacio de Sá.

O PARQUE DOS OPERARIOS
RUA DO HOSPICIO N. 258
Moveis em prestações de 2$000 por semana; casa antiga e a mais acreditada pela prompta entrega, sem fiador. 526

Alta cartomancia
Mme. TAGILD, iniciada nos mysterios do occultismo, possuidora de grande poder em sciencias occultas, diz o presente, o passado e prediz o futuro. Faz qualquer trabalho para o bem-estar, como seja: casamentos difficeis, reconciliações e embaraços commerciaes, etc.: na rua General Camara n. 269, pavimento terreo. 530

NOVA DESCOBERTA !
Ficou cabalmente provada a cura da "Asthma e bronchite asthmatica", com o poderoso "Elixir anti-asthmatico de Brûzzi", especifico vegetal de incontestavel valor scientifico. Não ha um só caso que não se observe a cura immediata, com este prodigioso medicamento.
Unicos depositarios: Brûzzi & C. — Rua do Hospicio, 144.

Fabrica de luvas
A Porta Larga — Sortimento completo de luvas fio de Escocia, seda, algodão, etc., leques, perfumarias, bijouterias e objectos para presente — Largo de S. Francisco de Paula n. 4. Lava-se luvas.

JULIETA E EMILIA
Pedem, pela Paixão e Morte de N. S. Jesus Christo, um obolo. Velhas, doentes e sem ninguem por si, agradecem a todos, em nome do bom Deus, as esmolas que receberem, por intermedio da administração desta folha.

PHARMACIA HOMŒOPATHICA
DE
João D. Chaves & C.
MUDOU-SE PARA A
84, Rua de S. José, 84

Um minuto de attenção
Não jogue fóra o seu chapéo de palha quando estiver sujo. Lave-o com a "Agua Magica", que ficará como novo. Póde ser lavado tres vezes um chapéo com este preparado, durando, portanto, o triplo do tempo que lhe duraria. Um vidro, 2$000. Rua Uruguayana n. 66.

COMPREM
MOVEIS
a prestações
Rua General Caldwell 63
Proximo á Estrada

DROGARIA MATTOS — **RUA SETE DE SETEMBRO, 81**

Meus olhos se tornaram claros, vigorosos e brilhantes depois que comecei a usar a "Agua Sulfatada Maravilhosa" de L. Noronha. E' o soberano dos remedios de olhos: cura toda a sorte de purgações dos olhos, tira a cuspa, a conjunctivite, belides, as dôres nevralgicas; finalmente, é o grande restaurador da vista, unico premiado na Exposição Nacional de 1908.
Qualquer irritação nos olhos desapparece com a applicação de 1 gotta. Vende-se nas principaes Drogarias e Pharmacias.

AGENTES:
Mesdames Aubert et Bayle
46 Rua Andrade Pertence (Cattete)
As senhoras chics, para a estação theatral, não deixem de visitar seu atelier de costura, onde encontrarão os mais lindos modelos do Rio de Janeiro. 230

RHEUMATISMO
O
IPEUVOL

Este preparado não contem em absoluto saes de mercurio. O seu uso é portanto inoffensivo ao estomago, rins e intestinos etc. Não affecta os ossos nem os descalcifica; não caria os dentes, como acontece com as preparações mercuriaes.

E' o melhor remedio da actualidade para combater os rheumatismos, bem como todas as dores. Bastam apenas 2 colheres das de sopa para que o doente sinta immediatamente allivio. A sua indicação se impõe com surprehendentes resultados nos casos seguintes:

Rheumatismos:
Articular agudo e chronico.
Articular deformante.
Gottoso, muscular, o de fundo syphilitico, o arthritismo, o lumbago e a syphilis em geral.

Encontra-se em todas as pharmacias e drogarias. Vende-se em toda a parte.

DEPOSITARIOS:
Silva & Granado
Rua da Assembléa, 34

Corações caridosos
Pela sagrada paixão de Nosso Senhor Jesus Christo, uma infeliz viuva, com 63 annos de edade, gravemente doente de molestias incuraveis, sem poder trabalhar e sem arrumo algum, pede uma esmola á caridade dos bons corações, que Deus dará a recompensa. Esta caridosa redacção recebe qualquer esmola para a viuva Santos.

Machina para cortar papelão
Compra-se uma nova ou com pouco uso; na rua do Rosario n. 109, 2º andar. 463

MARAVILHOSO DESCOBRIMENTO
O Unico Remedio Inoffensivo
ASTHMATICOS
o só CURATIVO do ASTHMA é o
LIQUOR DA ESTRELLA
(LIQUEUR DE L'ETOILE)
de MARIO LECHAUX
49, Rue Maubeuge, Paris.
Depois de cinco dias, o doente póde-se deitar e dormir toda a noite.
VENDE-SE em todas as BOAS PHARMACIAS.

Relojoaria J. Albert
AGENTES DOS RELOGIOS
DE
Lange & Filhos
68 RUA URUGUAYANA 68
Officina especial de concertos a preços rasoaveis

Hemorrhoidas
Si tendes hemorrhoidas, muito embora antigas, mesmo ha 20 ou 30 annos, fazei-me uma visita; garanto fazer-vos uma cura permanente e sem operações. Não soffraes em silencio; curae-vos, porque as hemorrhoidas tornam a vida cheia de soffrimentos e trazem em consequencia a terrivel fistula cancerosa.
O dr. Zelie, de volta de sua viagem á Europa, póde ser consultado no seu gabinete, á rua da Carioca 42, 1º andar, das 9 ás 11 a.m. de 1 ás 4 p.m. e por correspondencia.

JEWSBURY & BROWN'S
Manchester, England
Quinine Tonic
Dry Ginger Ale
Sole Agent: — C. N. Lefebvre
Rio de Janeiro

Vende-se
Vende-se a boa casa assobradada da rua Antonio de Paiva n. 41, estação do Sampaio; para tratar na rua Diamantina n. 43.

DENTISTA
Gabinete Cirurgico Dentario
Dos cirurgiões-dentistas Aristoteles Jorge e Gastão Barroso. Especialistas em operações dentarias e com longa pratica na execução de todo e qualquer trabalho clinico e prothetico. Dispõem de todos os apparelhos electricos, os mais modernos e aperfeiçoados. Trabalhos garantidos e a preços modicos. Consultas todos os dias, das 8 horas da manhã ás 5 da tarde. RUA DO OUVIDOR 159, esquina da rua Gonçalves Dias — Rio de Janeiro.

Plantas
Para pomares e jardins, por preços baratissimos, vendem-se á rua Mariz e Barros 366, Augusto Fonseca. 1815

Modiste
On demmande une bonne modiste Au Palais Royal. Rua do Ouvidor 128.

O Vinho de Jurubeba
de BARTHOLOMEU & C., successores

Cura Anemia, Chlorose, Molestias do figado e todos os incommodos das senhoras
Cuidado com as imitações
Depositarios geraes para todo o Brasil
F. CARNEIRO & GUIMARÃES
Rua Marquez de Olinda, 24 — RECIFE
A' venda em todas as Pharmacias e Drogarias do Brasil

ACTOS FUNEBRES

Maria da Conceição Viegas Vaz
FALLECIDA EM PORTUGAL
José Viegas Vaz (ausente), José Lino Martins, sua esposa e Manoel Pereira Machado, convidam seus parentes e amigos para assistirem á missa do trigessimo dia, que mandam celebrar no altar mór da egreja de S. Francisco de Paula, por alma de sua inesquecivel e idolatrada esposa, tia e prima MARIA DA CONCEIÇÃO VIEGAS VAZ, amanhã, quinta-feira, 6 do corrente, ás 9 1|2 horas, confessando-se desde já eternamente gratos.

D. Francisca de Souza Machado
Eduardo Faria Machado e sua familia, Lucinda Jayme S. Gomes e familia e Carlos Souza Gomes, agradecem a todos os que acompanharam os restos mortaes de sua querida esposa FRANCISCA SOUZA MACHADO, e ao mesmo tempo convidam para assistirem á missa de setimo dia, na egreja de N. S. da Piedade, hoje, quarta-feira, 5 do corrente, e desde já se confessam gratos. 507

Alfredo Martins Torres
(1º ANNIVERSARIO)
Aurora Ferreira Torres e sua filha mandam celebrar hoje, quarta-feira, 5 do corrente, ás 9 horas, na egreja de S. Francisco de Paula, uma missa por alma de seu sempre lembrado esposo e pae, e rogam aos seus parentes e amigos do finado a caridade de suas assistencias, que desde já se confessam gratos. 513

Josepha Leal Barbosa
Alberto José Barbosa e suas filhas, Francisco Leal e sua senhora, Amelia Leal e Ernesto Barbosa, agradecem a todos os seus amigos e parentes que se dignaram acompanhar á ultima morada os restos mortaes de sua extremosa esposa, mãe, irmã, cunhada, tia e cunhada (JOSEPHA LEAL BARBOSA), e de novo os convidam para assistirem á missa de mez, que, por sua alma, mandam rezar hoje, quarta-feira, 5 do corrente, ás 8 1|2 horas, na egreja de Santa Rita, pelo que desde já se confessam gratos. 518

Dr. Manoel Pereira da Silva Continentino
Virgina de Aguiar Continentino, seus filhos, noras, sobrinhos e afilhados, dr. Eduardo Silveira, senhora e filhos, drs. Fernando e João Pereira da Silva Continentino e familias e o dr. José Montaury de Aguiar Leitão (ausente), agradecem a todos os dedicados amigos que acompanharam os despojos do seu sempre lembrado marido, pae, irmão, avô, tio, cunhado e padrinho o DR. MANOEL PEREIRA DA SILVA CONTINENTINO, á sua ultima morada e participam a todos os seus amigos que mandam rezar uma missa pelo descanso eterno de sua alma, hoje, quarta-feira, 5 do corrente, ás 9 1|2 horas, na egreja do Santissimo Sacramento, na Capital Federal.

Dr. Ignacio Wallace da Gama Cockrane
I. A. de Magalhães Castro Sobrinho, senhora e filhos, d. Georgiana Cockrane de Alencar e filhos, commendador Léo de Affonseca, senhora e filhos e conselheiro J. Ignacio Ewerton de Almeida, irmãos, cunhados e sobrinhos do querido morto, mandam suffragar sua alma no setimo dia do seu infausto fallecimento, dia 7 do corrente, ás 9 1|2 horas, na egreja matriz de Nossa Senhora da Gloria. 921

Antonio d'Agostini
Laura Malfitano, Nagib David Nasser, Valentim da Silva, Januario Ratandaro, Vicente d'Agostini, Luiz d'Agostini, Rosa Nasser, Gioconda Silva, Phelomena Ratandaro, e mais parentes e amigos, agradecem penhorados a todos que se dignaram acompanhar os restos mortaes de seu nunca esquecido esposo, sogro, pae, irmão e cunhado, ANTONIO D'AGOSTINI, e de novo convidam todos os amigos da familia a assistirem á missa de setimo dia, que por sua alma mandam celebrar na egreja do Rosario, hoje, quarta-feira, 5 do corrente, ás 9 horas, confessando-se desde já eternamente gratos. 928

Luiz Corrêa Leitão
Julia Benevenuto Leitão e filha, Lucio Benevenuto e familia, Jacintho Rodrigues de Souza e esposa, viuva, filha, sogros e cunhados, convidam todos os parentes e amigos do saudoso LUIZ CORRÊA LEITÃO, para assistirem á missa de trigesimo dia do seu fallecimento, que pelo descanso eterno de sua alma mandam celebrar amanhã, quinta-feira, 6 do corrente, ás 8 1|2 horas, na matriz de Santa Rita, confessando-se eternamente gratos. 935

Theodoro Vieira de Campos
ESTAÇÃO DA PIEDADE
Lauro de Campos e familia, penhorados, agradecem ás pessoas que se dignaram acompanhar os restos mortaes de sua idolatrada mãe THEODORA VIEIRA DE CAMPOS, e de novo convidam para assistirem á missa de setimo dia, que, para eterno repouso de sua alma, mandam celebrar amanhã, quinta-feira, ás 9 horas, na egreja do Divino Salvador, á rua Berquó, estação da Piedade. 847

João Firmino Furtado de Mendonça
Olivia Reis Furtado de Mendonça, Luiz A. Furtado de Mendonça e familia, Benedicto José de Araujo, Julia dos Reis Brito, Henriqueta Pereira dos Reis, Pedro Ribeiro Dantas e familia, Candida Grey Tavares e filhos, mandam celebrar, sexta-feira, 7 do corrente, ás 9 horas na egreja de S. Francisco de Paula, uma missa de setimo dia, por alma de seu sempre saudoso esposo, irmão, pae adoptivo, cunhado e tio, JOÃO FIRMINO FURTADO DE MENDONÇA, para cujo acto convidam os seus amigos e parentes, antecipando os seus agradecimentos.

D. Olindina Guimarães Montenegro
O dr. Emigdio Montenegro manda celebrar, na egreja de S. Francisco de Paula, ás 9 horas, missa em memoria de sua prantenda esposa D. OLINDINA G. MONTENEGRO, amanhã, quinta-feira, 6 de junho, trigesimo dia de seu infausto passamento, e desde já antecipa seus agradecimentos bem sinceros aos que se dignarem comparecer a este acto de religião. 837

José Hippolyto de Lima
Josephina Massonnat de Lima e seus filhos, Adelaide, Clara, Aida, José Hippolyto de Lima Filho e sua mulher, e Laura Lima da Veiga e seu marido, Benoni da Veiga, Amaro Lima e sua mulher, e Clara Maria de Lima (ausente), convidam seus parentes e amigos e os de seu extremoso marido, pae, sogro, irmão, cunhado e filho, JOSE' HIPPOLYTO DE LIMA a assistirem á missa que, por intenção do finado, fazem celebrar amanhã, quinta-feira, 6, ás 9 1|2, na egreja de S. Francisco de Paula. 611

Victor Paciello
Antonio José Gonçalves Soares e sua mulher, d. Marianna S. de Souza Soares, convidam todos os parentes e amigos do finado VICTOR PACIELLO para assistirem á missa de trigesimo dia que, pelo eterno repouso de sua alma, mandam rezar amanhã, 6 do corrente, ás 9 1|2 horas, na matriz de Santa Rita, pelo que agradecem.

Capitão Honorio da Fonseca Lobo
Idalina de Oliveira Lobo manda celebrar hoje, quarta-feira, 5 do corrente, no Seminario, em Cascadura, ás 8 horas, uma missa por alma de seu sempre lembrado esposo, e roga aos parentes e amigos do finado a caridade de sua assistencia, pelo que desde já se confessa agradecida.

Corina Menezes de Azevedo
(2º ANNIVERSARIO)
Theodoro Sacks e sua esposa, Oristalyna de Menezes Sacks, convidam os seus parentes e pessoas de sua amizade para assistirem á missa que, por alma de sua cunhada e irmã CORINA MENEZES DE AZEVEDO será rezada hoje, ás 8 1|2 horas, na egreja de S. Francisco de Paula, e desde já se confessam eternamente gratos. 263

Torre Eiffel
97 RUA DO OUVIDOR 99
Artigos para luto de homens e meninos
TERNOS de sobrecasaca, fraque, jaquetão e paletot
todo o necessario para luto

Pensão Canabarro
Diarias 4$000 e 5$000
271, Rua Duque de Saxe, 271

Dr. F. Paula Chaves
Advogado. Escriptorio: rua Julio Cesar, 43, (antiga do Carmo). Res.: Harmonia, 38.

Pelo amor de Deus
Pede uma esmola ás caridosas almas a pobre e desamparada viuva Marianna, de 77 annos de edade. Esta redacção presta-se a receber qualquer esmola, onde a pobre velhinha virá buscar.

Predio
Um particular, precisa comprar um, para moradia propria, em qualquer bairro desta capital; cartas, com todas as explicações, no escriptorio desta folha, para José.

Pela Paixão de N. S. Jesus Christo
Uma senhora, viuva, com 63 annos de edade, soffrendo ha longos annos de lesão organica do coração, molestia que a impossibilita de trabalhar, por isso pede aos corações bemfazejos uma esmola de occasião. Deus levará em conta este justo beneficio, feito á supplicante; cartas, nesta redacção, para A. L.

Trabalhos de prothese
Fazem-se com perfeição e preços razoaveis; rua dos Invalidos n. 15 (ourives). 506

Pensão Aurora
Passaram por uma grande reforma os aposentos commodos e mobilados, para viajantes; quartos n. 1, 3, 5; salas n. 6, 7, á rua Luiz de Camões n. 40 ao lado do Theatro S. Pedro.

Viajante
Para o norte, acceita propostas para representações; carta á redacção, sob iniciaes A. C.

Fiacre e tilbury
Vendem-se, de particular, um fiacre, quasi novo; um tilbury com licenças, e 4 cavallos, arreios, etc., por preço de occasião; trata-se, por favor, com o sr. Pontes ou Julio, na praça Tiradentes 87, Café Guarany. 960

Piano e solfejo
Lecciona-se em casa e fóra. Praia Santa Luzia n. 160, sobrado. 849

Terrenos
A Companhia Brasileira de Immoveis e Construcção vende terrenos a prazo de dois annos na estação do Meyer. Informações e plantas, á avenida Rio Branco n. 48.

OFFERECE-SE — Moço portuguez com boa calligraphia para escripturação commercial, das 8 ás 10 da noite. Dirigir carta á rua Uruguayana 60.

Medicina homœopathica
Clinica medica ou guia pratico e conciso para o tratamento de todas as enfermidades agudas ou chronicas; tratado ao alcance de todas as intelligencias, indispensavel em toda a CASA DE FAMILIA, onde a dona de casa póde prestar os primeiros soccorros medicos e impedir a maior parte das molestias. Um grosso volume de mais de 600 paginas, encadernado, 10$000.
A' venda na LIVRARIA MAGALHÃES — 59, rua Julio Cesar (antiga do Carmo).

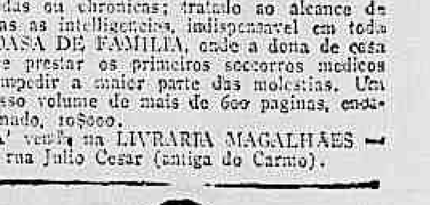

COELHO NETTO
"O Morto", memorias de um fuzilado, um vol. 3$000.
"Turbilhão", é um daquelles romances simples e encantadores como a verdade, 1 vol. 3$000.
Rajah do Pendjab, grande romance de fantasia, 2 vols. 5$000.
A' venda na Livraria Magalhães. — Rua Julio Cesar n. 59 (antiga do Carmo). Rio.

Officina de encadernação
Para liquidação final de uma, vendem-se as diversas machinas de que se compõe a mesma e bem assim grande quantidade de typos e ferramentas para douração; na rua de S. José 114. 814

AINDA PO'DE CURAR-SE!!! NÃO DESANIME

SE SOFFRE DE

Nervosismo · Tuberculose · Hysterismo
Falta de memoria · Falta de appetite · Anemia
Terrores nocturnos · Ataques · Insomnia

póde estar certo que encontrou o remedio para curar-se: este medicamento chama-se

DYNAMOGENOL

o rei dos tonicos fortificantes, é o mais bello e agradavel dos remedios phospho-phosphatados é o mais experimentado, é o mais perfeito e mais assimilavel.

UM VIDRO SO'!!!

DA MARAVILHOSA

INJECÇÃO SECCATIVA

Marca da fabrica — ABREU IRMÃOS - Senador Dantas n. 6, Rio

Cura infallivel e rapida da Gonorrhéa aguda em 48 horas e da Gonorrhéa chronica em seis dias — Vidro 2$000

Deposito: Araujo & Maino — Rua de S. Pedro 82; Freire Guimarães & C. Rua do Hospicio, 22; Casa Huber—Rua Sete de Setembro, 61

Gonorrhéa

20 annos de triumpho..! Milhares de curas

CURA RADICAL EM 6 DIAS

A **InjecçãoPalmeira** é o medicamento mais conhecido para o tratamento da gonorrhéa, por mais chronica ou aguda que seja: desapparece com o uso de um só vidro evita o estreitamento e não produz a menor dor. A' venda em todas as pharmacias e Drogarias. Deposito geral: DROGARIA PACHECO, rua dos Andradas n. 95—Em S. paulo: BARUEL & C.—**Vidro 3$000.**

JUVENTUDE ALEXANDRE

Evita a caspa e a quéda do cabello, dá-lhe vigor e rejuvenesce. E' o unico tonico que, não tendo nitrato de prata, faz com que os cabellos brancos voltem á côr primitiva e não queima a pelle. A **JUVENTUDE** tem merecido os melhores louvores das pessoas cuidadosas na conservação do cabello. O grande consumo e o grande numero de attestados que possuimos nos animam a recommendar a **JUVENTUDE** como o melhor dos tonicos para desenvolver o crescimento do cabello, tornando-o abundante e macio. A caspa é uma das maiores causas da calvice: a **JUVENTUDE** extingue-a em quatro dias. Preço 3$000. A' venda em todas as boas perfumarias e drogarias do Rio e em S. PAULO—**Baruel & Comp.** Approvada pela directoria de Saude Publica e premiada com medalha de ouro na Exposição de 1908. Cuidado com as imitações. Peçam **Juventude Alexandre**. Para a cutis usem TALQUINA.

CASA DA COTIA

Paletots e Manteaux

Vendas pelo custo todos os artigos de inverno

Riquissimos manteaux a 28$500, 33$000, 35$400, 38$000

Sortimento completo de paletots para senhora a 4$000, 4$500, 5$500, 8$700, 9$800, 10$500, 11$900, 14$, 17$, 19$5,

Vender barato para vender muito.

95 - AVENIDA PASSOS - 95

Fabrica *Rei do Mundo*

Prevenimos que os brindes ou premios dos nossos cigarros só serão entregues á rua de S. Pedro, 69 moderno nesta Capital ou á rua Barão do Amazonas ns. 28 e 30, em Nictheroy (fabrica) onde pedimos aos srs. consumidores o favor de apresentar os vales ou cintas.

Nunes dos Santos & C.

PILULAS DE CAFERANA

ABREU SOBRINHO

CURAM
Sezões-Maleitas
Febres palustres
Intermittentes
Nevralgias

Muito cuidado com as falsificações e imitações

Unicos depositarios, Bragança Cid & C.—rua do Hospicio 9.

COMPANHIA SUL AMERICA

Emprestimos hypothecarios

A Companhia SUL AMERICA empresta qualquer quantia sob garantia de predios situados nesta capital, a juro de 8 o|o; prazos convencionados, sem cobrar commissão e sem fazer o proponente despesa de qualquer natureza.

JUNHO

Tomem nota e não se esqueçam a

ALFAIATARIA SANTOS DUMONT

192, Rua 7 de Setembro, 192

Liquida seu enorme stock de roupas feitas e sob medida, por motivo de balanço. — Verifiquem nossos preços

BANCO MERCANTIL DO RIO DE JANEIRO

67, Rua Primeiro de Março, 67

Presidente—João Ribeiro de Oliveira e Souza. Director—Agenor Barbosa

BANCO DE DEPOSITOS E DESCONTOS—FAZ TODAS AS OPERAÇÕES BANCARIAS

Conta corrente de movimento		3 %
Letras a premio	3 mezes	4 %
	6 mezes	5 %
	9 mezes	6 %
	12 mezes	7 %
	24 mezes	7 1|2 %

As notas promissoras a prazo de um e dois annos são emittidas com coupons pagaveis trimestralmente, correspondentes aos juros vencidos.

Club de Joias com 6 SORTEIOS

DA COOPERATIVA ESPERANÇA

CARTA PATENTE N. 23

Joias, relogios, gramophones, discos, bengalas, guarda-chuvas com castão de ouro ou prata e ternos de casemira desde 100$ a 140$000 réis com direito a 6 sorteios pela final dezena da Loteria da Capital.

Preços muito mais barato do que em outra qualquer casa — VER PARA CRER.

Acceitam-se agentes. Peçam prospectos a Ricardo Augusto Pinto

RIO DE JANEIRO

Isidoro Marx

EST LE REPRESENTANT DE L'

Orfèvrerie "CHRISTOFLE"

UNE SEULE ET UNIQUE QUALITÉ

La Meilleure

AFIN de L'OBTENIR EXIGEZ CETTE MARQUE

ET LE NOM "CHRISTOFLE" =SUR CHAQUE PIECE=

REPRÉSENTANT à Rio de Janeiro: M. ISIDORO MARX 138, Rua do Ouvidor.

138 OUVIDOR 138

VILLA DES FLEURS

HOTEL-PENSION — TÉLÉ: 1015 VILLA

410 — Rua Figueira de Mello 410

Maison de tout prémier ordre spécialement réservée aux FAMILLES & MESSIEURS
Cuisine et service absolument français

LOTERIA DO RIO GRANDE DO SUL

Unica que distribue 75 % em premios e joga sempre com 15 mil bilhetes
Extracções por urnas e espheras

HOJE — HOJE

POR 10$000 — **40:000$000** — POR 16$000

Tem duas terminações

Para o S. João em 22 do corrente

GRANDE LOTERIA DE 200:000$000

POR 40$000

Dividido em decimos de 4$000

Bilhetes á venda em todas casas lotericas do Estado

CLUBS MAISONNETTE

149 — RUA DA QUITANDA — 149
Garantidos sob carta patente n. 13

Resultado dos sorteios do dia 4 de junho de 1912:

CLUBS:
DD — 62ª semana—N. 110, Americo Rezende—Santos
EE — 42ª semana—N. 56, Alfredo Braga—Rua Visconde de Inhaúma 52.
FF — 31ª semana—N. 112, José C. de Paula—Parnahyba.
GG — 13ª semana—N. 56, Octavio B. Rossi—Corumbá.
HH — 16ª semana—N. 132—José de Souza—Rio Claro.
II — 1ª semana—N. 70—Anonymo.

VENDAS:
9 — 30ª semana—N. 23, Armando Silva, rua S. Pedro 63
10 — 16ª semana—N. 53, Augusto Pereira, Toque-Toque.
42 — 1ª semana—N. 29, Mario Braga, Visconde de Inhaúma 35.

O fiscal do governo — **Emilio de Menezes.**

Vendas a prestações de 2$000 e 5$000 por semana
ACCEITAM-SE ASSIGNANTES

Eduardo, Clerck & C.

NEURONTE

O mais poderoso dos «Tonicos Reconstituintes e Fortificantes»

Producto obtido da associação esmeradíssima e methodica dos **Glycerophosphatos** de cal, de soda e de magnesia — ao acido phosphorico, aos extractos de kola e de coca e ao cacau soluvel desgordurado.

Deposito geral: PHARMACIA E DROGARIA CAMPOS HEITOR & C. RUA URUGUAYANA N. 35

Polias de aço, eixos, mancaes, correias, oleo

Grande STOCK

— NA —

Gasmotoren-Fabrik Deutz

RIO DE JANEIRO

Preços baratos Rua 1ª de Março, 104-106

IMPOTENCIA

Si quereis recuperar o vosso estado normal, sem correr o risco de arruinar a vossa saude com drogas, e se desejaes encontrar um remedio efficaz e natural para combater a vossa molestia, creio que o meu livro intitulado «VIGOR» vos será de magna importancia. Lendo e reflectindo sobre o que racionalmente tenho a dizer-vos, creio tambem que elle appellará para o vosso bom senso, e ser-vos-á de importancia. Todos os conselhos e preceitos dados são baseados em experiencia propria, pois sei que são verificados e tenho consciencia do auxilio que prestam aos que soffrem de debilidade nervosa, e ejaculações prematuras, fraqueza seminal, espermatorrhéa, derrames nocturnos, fraqueza da espinha, **impotencia**, esgotamento nervoso, neurasthenia, etc.

Os meus esforços, escrevendo as poucas linhas nelle contidas, se dirigem exclusivamente aos homens fracos, aquelles que soffrem dos resultados inevitaveis do abuso de si mesmos, de excessos sexuaes ou de outros vicios dos orgãos reproductores, como tambem aquelles ameaçados de impotencia devido ao esgotamento nervoso promovido por excesso de trabalho. Não pretendo fazer milagres, nem tão pouco desejo fazer promessas temerarias, somente conheço e affirmo que a electricidade, devidamente administrada, produzirá melhor effeito que todas as drogas que até hoje têm sido inventadas.

Si, fazendo um esforço, desejaes seguir os conselhos que eu vos der, não ha quasi probabilidade de errar um caso em cem.

Si procuraes a vossa saude e o vosso vigor com a mesma sinceridade e empenho com que desejo curar-vos, não vejo razão pela qual não possaes recuperar a vitalidade que por ignorancia ou propositadamente tiverdes perdido.

Acredito que a satisfação mais intima da minha longa e proveitosa carreira é a gratidão de innumeras pessoas doentes e desesperadas, a quem restitui a saude, a virilidade e confiança propria. Ao lerdes esse livro devereis pensar e procurar comprehender, não o fazendo com a precipitação com que se lê um romance.

A meditação é sempre proveitosa. — Experimentae.

O livro «VIGOR» é distribuido neste escriptorio GRATUITAMENTE, ou enviado pelo Correio, contra recebimento do

Nome ____________

Residencia ____________

DR. M. T. SANDEN

Largo da Carioca 15, 1º andar — Rio de Janeiro

Consultas gratis das 9 horas da manhã ás seis da tarde

LOTERIAS DA CAPITAL FEDERAL

Companhia de Loterias Nacionaes do Brasil

Extracções publicas, sob a fiscalização do governo federal, ás 2 1|2 e aos sabbados ás 3 horas, á rua Visconde de Itaborahy 45

HOJE HOJE	Sabbado 8 do corrente
239—12ª	235—7ª
30:000$000	**50:000$000**
Por $800	**POR 6$400**

Grande e extraordinaria loteria para S. João

240 — 1ª.

TRES SORTEIOS

Em 21 e 22 do corrente

1º 100:000$. — 2º 100:000$.

3º 200:000$000

Por 8$500, em decimos

Os pedidos de bilhetes do interior devem ser acompanhados de mais **500** reis para o porte do Correio e dirigidos aos agentes geraes — NAZARETH & C. rua do Ouvidor n. 94.—Caixa 817—Teleg. LUSVEL.

AGUA MINERAL NATURAL de

VICHY

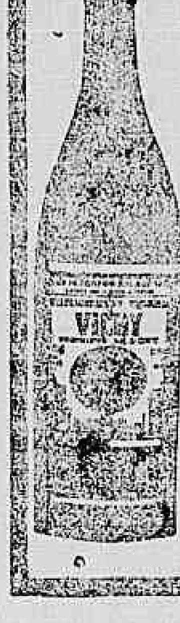

Mananciaes do ESTADO FRANCEZ

VICHY CÉLESTINS

em garrafas e 1|2 garrafas — Affecções dos Rins e da Bexiga, Gota — Pedra na Bexiga — Arthritis

VICHY GRANDE-GRILLE — Doenças do Figado e do Apparelho biliario

VICHY HOPITAL — Molestias do Estomago e do Intestino

Desconfiar das Substituições e designar bem o Manancial

TRABALHADORES

Precisa-se de 200 trabalhadores no novo Cáes do Porto, junto á Avenida do Mangue, no deposito de Carvão de Francisco Leal & C.

O ponto é tomado ás 6 horas da manhã.

PAGA-SE 5$000 DIARIOS

INVERNO

Approxima-se o frio, a humidade e a occasião de prevenir com artigos de malha, risso exclusivamente de pura lã, fabricados á mão na Suissa, encontra-se o que ha de mais chic em permanente exposição na Rua da Assembléa n. 101.

Casa especial de artigos para creanças e a mais antiga fabrica de espartilhos e de artigos para a sua manipulação. Emporio de meias, de mais de 10.000 pares.

Em exposição os seguintes artigos de malha de pura lã: vestidinhos, capas, fichús, pelerines, casacos, dolmans, chales, toucas, gorros, sapatinhos, cavouras, corsages e colletes, etc.

O MAIOR SORTIMENTO DA ÉPOCA

101 — RUA DA ASSEMBLÉA — 101

Augusto Freire

SENHORAS! E SENHORITAS

Não comprem mais chapéos! sem primeiro visitar o grandioso sortimento! e os baratissimos preços!! do Magazin des Modes, á rua Gonçalves Dias n. 20 A.

Colchas de côres

para casal, a 25$000. E' o assombro da casa das *Palmeiras*, Avenida do Mangue, esquina Miguel de Frias.

Unhas brilhantes

Consegue-se dar um extraordinario brilho e uma linda côr rosada ás unhas com o uso constante do "Unholino" e ainda mesmo depois de lavar as mãos algumas vezes, o brilho e côr persistirão. Não irrita a pelle. Um vidro 1$500. Vende-se na perfumaria — A' Garrafa Grande, rua Uruguayana n. 66.

Colletes

com 2 ligas, para senhoras, a 6$500!!! procurem no *Ao Paraiso das Andorinhas*, avenida Passos 109, proximo á rua Larga. Peçam catalogos.

Instituto Universitario

Estudo secundario e superior. Curso de direito, em 3 annos; de pharmacia, em 18 mezes; de odontologia, em 1 anno. Diplomas equivalentes aos dos academicos officiaes. Estão abertas as matriculas e inscripções. Os exames de admissão, começarão em 18 de junho. Rua Chile n. 19, 2º andar. 477

Ternos de Brim

côres a 3$000, só quem vende é o ao PARAISO DAS ANDORINHAS, avenida Passos, n. 109, proximo da rua Larga. Peçam catalogos.

PRECISA-SE

De 20 montadores e rebitadores, praticos de trabalhar com martellos pneumaticos, para montagem de uma ponte de 300 metros na E. F. de Goyaz.

Paga-se bem. Informações com o dr. Emilio Schnoor, Escriptorio: Avenida Central n. 46, 5º pavimento. 2187

Atoalhados

de côres, metro 2$000; procurem no *Ao Paraiso das Andorinhas*, avenida Passos 109, proximo á rua Larga.

Ouro

prata, brilhantes, joias usadas, cautelas do Monte de Soccorro, compram-se, pagam-se bem; na rua Sete de Setembro n. 215. 83

Morim

proprio para roupas brancas. Peça 3$300!!! só vende o ao PARAISO DAS ANDORINHAS. Avenida Passos, 109, proximo da rua Larga. Peçam catalogos.

Tira Manchas

O Electric japonez tira qualquer mancha, de graxa, pixe, gordura e tinta de oleo, em todos os tecidos de sêda, lã e casemira, sem alterar as côres; vidro, 1$500. Casa Postal, Ouvidor 141, e Casa Bazin, avenida Central n. 131, Louis Hermanny, Gonçalves Dias, 67, e Casa Cirio, Ouvidor, 183.

Pelo amor de Deus

A viuva Maria Rita, tendo uma filha, por nome Amelia, desde a edade de seis mezes, até hoje que tem 24 annos, nunca andou paralytica do corpo todo. Pede essa pobre mãe pelas cinco chagas de Jesus, uma esmola para lhe manter a si e a sua filha. Engenho de Dentro 82, estação do Engenho.

Cobertores

quem tem um completo sortimento, é o AO PARAISO DAS ANDORINHAS, avenida Passos 109, proximo á rua Larga. Peçam catalogos.

La Mode du Jour

Rua Gonçalves Dias 12

Especialidade em roupas feitas para senhoras: Vestidos para "toilette" e muitas outras novidades. Bem montado atelier de Costura para costumes e fantasia. Preços reduzidos. MME. TEDESCO.

Artigos para inverno

completo sortimento tem a casa das *Palmeiras*, avenida do Mangue, canto de Miguel de Frias.

Agenciadores

Precisam-se, com alguma pratica, para propaganda de obras em fasciculos, com ordenado e commissão: R. DOS ANDRADAS 71, livraria. 520

Carvão domestico

O "Domestic Coal" é um carvão especial para cosinha, proprio para casa de familia, facil de accender e de grande duração. Unicos agentes, Francisco Leal & C., rua Primeiro de Março n. 91, sobrado; telephone n. 530. Deposito na Avenida do Mangue (cáes do Porto). Entrega-se a domicilio.

Elegancia e belleza em rostos femininos

Extirpação radical de pennugens no rosto, manchas sardas e de qualquer defeito na pelle; pinta os cabellos com perfeição, trabalhos scientificos modernos, por meio de massagens manuaes e electricas. Possue um preparado que faz desapparecer completamente as espinhas, restituindo a importancia do seu custo si o resultado não fôr satisfactorio.

Rua Frei Caneca nº 3, sobrado

Marmores e Granitos Venezianos

Pedras para bancas de cozinha, soleiras, degráos, tabletes, mesas de botequim, etc. Cimento branco.

Niklaus, Silva & C.

Rua do Hospicio 337

Banco Hypothecario do Brasil

CAPITAL 16.000:000$000

Carteira de credito popular

Operações bancarias, operações usuaes do commercio e industria, caixa economica, emprestimos sob penhores.

Carteira hypothecaria

(Decretos n. 1036 B de 14 de novembro 1890 e n. 1312 de 19 de março de 1893).

Rua Primeiro de Março, 51

Paletots

de inverno para senhoras e creanças, desde 8$000, só quem tem é o ao PARAISO DAS ANDORINHAS, Avenida Passos, 109, proximo á rua Larga. Peçam catalogos.

Gonorrhéa

e todos os corrimentos são rapidamente curados pela injecção KING. Remedio novo e infallivel.

Approvado pela Directoria de Saude Publica.

A' venda em todas as **pharmacias** e drogarias.

Preço do vidro, 2$500.

Cinematographo

Vende-se em muito boas condições um, completamente montado, funccionando num dos arrabaldes desta Capital. O motivo da venda é não poder, o proprietario, estar a testa do negocio. Cartas para a caixa do Correio numero 1.255, endereçadas a "O. Meira". 882

Casa mobiliada

Precisa-se de uma por tres mezes, em Botafogo ou Cattete, para familia de tratamento. Trata-se na rua do Ouvidor 108, moderno. 856

Gallinhas de raça

Para liquidar vendem-se baratissimo um lindo lote de gallinhas Minorcas pretas, um bellissimo terno Brahma claro, um gallo Crevecoeur, gallinhas Langshan pretas. Na rua Senador Furtado 97. 182

LAUSANNE-SUISSE

Pension Les Myrthes

AVENUE DAPPLES — 22

Accommodações de primeira ordem para familias e preços baratissimos. Cozinha esplendida. Muito procurada pelas familias brasileiras. 831

M. F.

LILAZ

N. 14

Cabellos e Massagens electricas

MME. OLIVEIRA tinge cabellos só a senhoras, particularmente, com seu preparado completamente inoffensivo e composto só de vegetaes.

Não suja roupas nem impede de lavar a cabeça. Garantido por quatro mezes. Mudou-se da travessa do Ouvidor para a Avenida Mem de Sá n. 115. Bondes da Lapa e de Silva Manoel. 3443

Fabrica S. Lourenço

Fornece fumo para fazer cigarros em casa do operario. Ladeira do Faria 2.

5:000$000

Um rapaz dando as melhores informações, deseja encontrar um logar de cobrador em uma Companhia ou casa commercial tendo pratica de cobranças no interior; trata-se na praça Tiradentes n. 16 (sobrado). 620

Alfaiate

JOSE' CORRÊA

Na Alfaiataria Academica, rua do Hospicio n. 123, deseja-se falar com este senhor. 605

IMPORTANTE DESCOBERTA

Ondinar — Tonico que faz todo o cabello por mais liso que seja completamente Ondeado, evitando o ferro quente e eliminando a quéda e a caspa. Gonçalves Dias n. 61, Armazinho Mascotte. 852

Tecelões

Precisa-se de bons e que tenham bons attestados; dirijam-se á rua Boa Vista n. 39, Tijuca. 181

Alta descoberta

Nadinar — Oleo que faz todo o cabello por mais encarapinhado que seja completamente liso, não se conhecendo até as passagens de côr pelo cabello. Vidro 2$000. Gonçalves Dias n. 61, Armazinho Mascotte. 853

Predio

Aluga-se o predio da rua do Senado n. 349, acabado de construir, illuminado a luz electrica, systema de Buenos Aires; póde ser visto a qualquer hora por estarem os operarios la trabalhando; trata-se na rua Visconde do Rio Branco n. 60. 603

Tingem-se cabellos

Mme. Prados tinge cabellos com seu preparado composto de vegetaes completamente inoffensivos, não suja as roupas nem impede de lavar a cabeça; na rua Sachet 11, 1º andar, antiga travessa do Ouvidor. Attende a chamados.

Pelo Sagrado Coração de Jesus

A viuva Soares, soffrendo de hemorrhagia ha cinco annos e tendo se aggravado o seu estado, não podendo trabalhar, tendo em sua companhia 7 filhos menores, sem recursos, vem por este meio, pedir ás almas bemfazejas uma esmola, pois acceita tudo: alimento, roupas usadas, vinte réis que seja, tudo póde ser entregue nesta redacção, que generosamente se presta a receber, pois Deus compensará a todos.

Protheso dentaria

Precisa-se de um prothetico, que trabalhe bem em vulcanite. Rua 7 de Setembro n. 183, 1º andar.

A. F.

PERA

Para hoje

E' muito popular

Costureiras e alfaiates

Precisa-se de perfeitas corpinheiras, saieiras e alfaiates para senhoras na Casa Raunier, Ouvidor 172

Cigarreiras

A Fabrica S. Lourenço admitte moças para fazer cigarros. Ladeira do Faria 2.

EMPRESA PASCHOAL SEGRETO

Espectaculos por sessões PREÇOS DE CINEMA

HOJE *Quarta-feira, 5 de Junho de 1912* HOJE

NO CINEMA THEATRO S. JOSE'

Companhia nacional de que faz parte a distincta actriz brasileira CINIRA POLONIO
Direcção scenica do actor Domingos Braga—Maestro director da orchestra José Nunes

A mais completa victoria do theatro popular
Continuação do grandioso festival do Centenario

A's 7, ás 8 3|4 e ás 10 1|2 da noite

Pelas 161, 162 e 163ª representa a hilariante opereta em 3 actos de **Oscario Duque Estrada** musica da maestrina Francisca Gonzaga.

MANOBRAS DO AMOR

Successo de gargalhada de principio ao fim

Disciplinado corpo de ensemblistas

Amanhã -- **Manobras do Amor**

No Pavilhão Internacional

Companhia popular do theatro da rua dos Condes, de Lisboa
EXITO ABSOLUTO

Ultimas representações

A's 8 e ás 10 horas da noite. Pelas 16 e 17ª vezes a engraçadissima opereta em 3 actos

Sonho de Valsa

Toma parte toda a Companhia
Mise-en-scene do actor Carlos Leal
LUXUOSO GUARDA-ROUPA

Amanhã — ***ENTRE AS MULHERES!, opereta phantastica em 3 actos***

Proximamente no Theatro Maison Moderne espectaculos de attracções e variedades

---

THEATRO LYRICO

Grande Companhia Italiana Città di Roma—Direcção Luiz Alonso
Direcção artistica dos irmãos BILLAUD

HOJE -- Ultima representação - HOJE
da famosa opereta, em 3 actos de LEHAR

O CONDE DE LUXEMBURGO

Soberba creação de **A. Gamba**. Brilhante desempenho das actrizes **Dora Tecor, Lucia Casialdi** e **Rita Gambini**. Tomam parte todos os artistas — Os bilhetes estão á venda até ás 5 horas da tarde no «Jornal do Brasil»; e das 6 horas em diante na bilheteria do theatro. Preços do costume. **A's 8 3|4.**

Amanhã, quinta-feira 6, matinée ás 2 horas da tarde com a opereta em tres actos **A Viuva Alegre**. A's 8 3|4 da noite, unica representação neste theatro da opereta em 3 actos, **Amor de Principes**.

BREVEMENTE — **EVA**, opereta em tres actos, de Lehar.

50, PRAÇA TIRADENTES
Telephone 131

CINEMA PARIS

Empresa COUTO PEREIRA & C.

HOJE -- NOVO PROGRAMMA -- HOJE

Sensacionaes composições das mais acreditadas fabricas da Europa e da America
SUCCESSO — NOVIDADES

UM VERDADEIRO AMIGO

Assombroso drama da vida real. Sensacional film da conhecida fabrica ITALA-FILM, com 800 metros e dividido em 2 partes. E' deveras commovente e impressionante o entrecho deste drama moderno, que colloca o grande amor filial na altura vertiginosa de todos os sacrificios.

OS OLHOS

Original trabalho cinematographico da fabrica NORDISK. A duvida desfeita pela suggestão da realidade.

INAUGURAÇÃO DA EXPOSIÇÃO DE BELLAS ARTES em VENEZA

Do natural, vista dos principaes monumentos e a concorrencia á exposição.

SUCCESSO DO TIO

Desopilante fita comica. Astucias de um tio para salvar o sobrinho das malhas de um duvidoso amor.

Como extra na matinée o film scientifico:
HABITANTES MICROSCOPICOS DOS PANTANOS

Sexta-feira — O grandioso drama da fabrica NORDISK, com 1200 metros: **A NOIVA DA MORTE**
Trabalho assombroso

ROYAL CINE

Estrada Real de Santa Cruz n. 3074 — Cascadura — Empresa **Castro, Pereira & Silva**
Gerente MANOEL FRANCISCO DA SILVA
Companhia dramatica dirigida pelo actor PEREIRA DA COSTA

HOJE Quarta-feira, 5 de junho HOJE

1ª Parte
Uma bellissima fita
2ª Parte
Ultima representação do espectaculoso drama sacro em 3 actos e 3 deslumbrantes apotheoses

OS MILAGRES DE NOSSA SENHORA DA CONCEIÇÃO APPARECIDA

Preços: Cadeiras distinctas, 2$000; cadeiras de 1ª, 1$500; cadeiras de 2ª, 1$000; varandas, 500 réis.

A'S 8 1|4 — A'S 8 1|4

Os bilhetes estarão á venda durante o dia no armazem Castro Pereira & Silva.

Depois do espectaculo haverá bondes extraordinarios para a cidade e Jacarépaguá.

Brevemente — A peça sacra **Os Milagres de Santo Antonio.**

CINEMA IDEAL

60 — Rua da Carioca — 62 — Empresa M. Pinto — Telephone 1937

HOJE — Colossal e arrebatador programma novo — **HOJE**

conjuncto maravilhoso que a Empresa recommenda com a maxima confiança aos seus distinctos frequentadores

1ª projecção — **Os olhos e o coração** — Grandioso bello e mimoso drama da VIDA REAL, com 1.000 metros, dividido em 2 partes e 40 quadros, film da série Exelsior da fabrica Gaumont.

2ª projecção — **O triumpho do amor** — Encantadora lenda pastoral mythologica, com 500 metros, e 30 quadros, editado pela fabrica MILANO FILM.

3ª projecção — **MARION** — Bellissima e fina comedia da fabrica Cines, sendo representada artisticamente pelas duas grandes artistas italianas, Francisca Bertini e Ferribili Gonzalez

Como extra na matinée: ***AMOR E SCIENCIA*** — Drama de mr. J. Roche, representada pelos melhores artistas da fabrica ECLAIR.

SEXTA FEIRA — ***Os mysterios de Paris*** — Grandioso drama extraido do celebre romance de EUGENE SUE com 1.600 metros, dividido em 4 partes e 188 quadros.

CINEMA-THEATRO CHANTECLER

Rua Visconde do Rio Branco ns. 53 e 55
Empresa — JULIO PRAGANA & C.

Direcção artistica de A. FARIA

Regente da orchestra, maestro COSTA JUNIOR

HOJE A's 7 1|2 e 9 horas **HOJE**
(em réprise)

A apparatosa e deslumbrante opera-magica, em quatro actos, seis quadros e uma deslumbrante apotheose, de S. Georges, musica de A. Grisar:

AMORES DO DIABO

Amanhã ás 7 1|2 e 9 horas AMORES DO DIABO

BREVEMENTE:
A opereta EVA

PALACE-THEATRE

(SOUTH AMERICAN TOUR)

HOJE - **Quarta-feira, 5 de junho de 1912** - HOJE
A's 8 3|4 em ponto
GRANDIOSO ESPECTACULO VARIADO
Refined, Variety, Show! — Programma Up-to-Date

Grande festival artistico da sympathica artista

MLLE. GYKA

e Estréa de
RACHEL de BRANNY
Chanteuse á Diction

Amanhã — Quinta-feira 6, Estréa importante de

DIAVOLO!!!

O CIRCULO DA MORTE!

Sexta-feira 7 de junho! — 3 Grandiosas Estréas 3

MISS MAY FRAIRE! **Notavel cantora ingleza**
NINE DARVILLE
chanteuse française
COPPIA POUPÉE ANTONIANI — **Celebres Duettistas italianos**

SEMPRE NOVIDADES

Preços e venda de bilhetes do costume

THEATRO S. PEDRO

EMPRESA MORAES & COMP.

HOJE — Quarta-feira, 5 — HOJE
Ultimo espectaculo
Despedida do celebre illusionista

DR. RICHARDS

Com os seus assombrosos trabalhos — Pela ultima vez novos trabalhos de

Magia Branca e Magica Oriental

Completas novidades — Revelações scientificas
Interessantes numeros recreativos — Successo sem egual

PHENOMENOS MENTAES

Parte scientifica dedicada aos amadores das sciencias occultas.

Impressões pessoaes — O Dr. Richards com o contacto dos dedos poderá descrever caracteres, tendencias, inclinações de qualquer ser.

Hoje Grande novidade Hoje

— **Ultimo espectaculo** —

Theatro S. Pedro

Empresa Theatral Brasileira
Direcção **LUIZ ALONSO**
Grande Companhia Dramatica Italiana

Clara Della Guardia

Direcção artistica do celebre actor ETTORE PALADINI

Amanhã, quinta-feira, 6 de Março
Estréa da Companhia

1ª recita de assignatura será representada a comedia em 3 actos de Kistemaeckers.

La Fiammata

(LA FLAMBE'E)
o ultimo successo parisiense.

As localidades em venda no «Jornal do Brasil» até ás 4 horas da tarde e depois dessa hora na bilheteria do theatro.

Frizas e Camarotes 30$000, Camarotes 2ª 20$000 Cadeira 1ª 6$000, Cadeiras de 2ª e galeria nobre 4$000; Geraes, 2$000.

CIRCO SPINELLI

Companhia Equestre Nacional da Capital Federal
BOULEVARD S. CHRISTOVÃO
Director e proprietario AFFONSO SPINELLI

HOJE — Quarta-feira, 5 de Junho — **HOJE**

Grandiosa estréa!!!
Alta novidade!!!
Extraordinaria attracção!!!

-- CESTRIA --
Notavel saltador e malabarista original

THE TYPICKS
Os gendarmes musicaes. Original attracção

Cardona e William
EXCENTRICOS E PARODISTAS DE FAMA

A 2ª parte do programma constará da 12ª representação da applaudida e espirituosa revista que tanto successo tem alcançado, de **Benjamin de Oliveira**.

POR BAIXO!

Amanhã — grandiosa funcção

AVISO — Todas as semanas novas attracções.
BREVEMENTE — O grandioso drama: **CULPA DE MÃE.**

THEATRO RECREIO

Espectaculos por sessões
Companhia Pato Moniz — Direcção do actor Justino Marques

HOJE - 2 sessões - HOJE
A's 7 3|4 e 9 3|4

A's 7 3|4

Ultima representação da engraçadissima comedia em 2 actos

Padre, Filho e Espirito Santo

Toma parte toda a Companhia

A's 9 3|4

Ultima representação do hilariante vaudeville

A DAMA MYSTERIOSA

Verdadeira fabrica de gargalhadas

Mise-en-scene de Pato Moniz

2 peças na mesma noite! — Successo sem igual!

Preços de cinema

Quarta-feira, 12 - Estréa da Companhia Taveira. Tournée Palmyra Bastos - **Casta Suzanna.**

Ruggiano & C. — **CINEMA VICTORIA** — Telep. 4.152

Privilegio n. 6.422

40, 51, RUA DA CARIOCA, 49, 51

HOJE e todos os dias Matinées A' 1 1|2 da tarde. Soirée ás 7 horas da noite
Programmas novos 3 vezes por semana
Projecções por meio de espelho

HOJE — Ruidoso Successo Historico e Artistico — HOJE

1ª parte — Pathé — CINE JORNAL BRASIL N. 39, actualidades da semana do nosso paiz e acontecimentos nacionaes.

2ª parte — A CASACA NO PREGO, mimosa comedia de Edison.

3ª parte — OS OLHOS E O CORAÇÃO, grande drama da vida real com 1.000 metros em duas partes da Casa Gaumont de Paris.

4ª parte — A FRAQUEZA DO NOSSO HERÓE MAX LINDER, engraçadissimo film comedia de Pathé.

5ª parte — O REI E' ESTE QUE ESTA' COM O CHAPEU NA CABEÇA, comedia historica colorida.

FILIAES:
Recife — Rua das Flores, 10 — Porto Alegre — Rua dos Andradas, 281 — São Paulo — Rua Duque de Caxias, 23 — Paris — Rue Grétry.

CINEMATOGRAPHO PARISIENSE

Proprietario: J. R. STAFFA
179 Avenida Rio Branco, 179

ESCRIPTORIO:
Avenida Rio Branco, 183 — Rio
Alugam-se e vendem-se films e apparelhos cinematographicos.

HOJE — 5 DE JUNHO — HOJE

Segunda exhibição da bella creação dramatica da «Italo-Film» successo affirmado hontem no PARISIENSE pela numerosissima assistencia selecta e intellectual

UM VERDADEIRO AMIGO — Artistico e emocionantissimo drama da Italo-Film, de Turim com 1.000 metros em 2 partes. Os interpretes desta peça são os mesmos que desempenharam o Amor d'Alem Tumulo.

A protagonista desta peça é a laureada e formosa actriz italiana — DORA BALDANELLI

2ª Parte — **Exposição Nacional de Bellas Artes** — EM VENEZA EM 1912 — Sumptuoso film de absoluta novidade, soberbo trabalho cinematographico da fabrica italiana Savoia-film.

3ª Parte — **OS OLHOS** — Film de «Nordisk» — Trabalho tragi-comico da afamada fabrica dinamarqueza.

4ª Parte — ***HABITANTES DOS PANTANOS*** — Film scientifico — Estudos de historia natural.

Sexta-feira — A Noiva da Morte — Film d'art da Nordisk — Leiam a descripção no dia da exhibição.

PARQUE FLUMINENSE

EMPRESA ANTUNES & COMP.
Praça Duque de Caxias. 19 (Antigo Largo do Machado)

HOJE Recita chic HOJE

No cinema

Novo e sensacional programma do qual farão parte os ultimos successos da cinematographia moderna

CHRISTOVAM COLOMBO

estupendo drama sobre o grande acontecimento da descoberta da America, sob o titulo

1200 metros - 3 partes 143 quadros

Apparição das verdadeiras caravelas que compunham a frota do grande navegador

Sonho Macabro
Finissimo drama da Nordisk

Paizagens da Italia
Surprehendente film natural de Ambrosio

O SUICIDIO
Jocosa farça de Ambrosio
e mais 5 fitas novas e de successo

No Theatro

Espectaculos por sessões da esplendida companhia CHRISTIANO DE SOUZA

A's 7 3|4 e 9 3|4

Ultimas representações da popular revista

O PAUSINHO

Amanhã não ha espectaculo para ensaio geral da Revista Atlantica que subirá á scena sexta-feira 6 para estréa das actrizes Guilhermina Rocha e Julieta de Vasconcellos, scenarios e guarda-roupa novos e magnificos.

THEATRO APOLLO

Companhia Portugueza de Opera Comica dirigida pelo actor L. FROES

HOJE - Quarta-feira, 5 - HOJE
Beneficio dos artistas
A. NORONHA e E. NORONHA
Com a opereta em tres actos, de LEHAR

EVA

Toma parte toda a companhia

Bilhetes á venda na bilheteria
O espectaculo começa ás 8 e 3|4

Amanhã, quinta-feira, beneficio do maestro J. Alagarim — 1ª representação do
SONHO DE VALSA

Nesta semana a peça fantastica
A semana dos nove dias

Partindo a companhia brevemente para a Bahia, vão se realizar os ultimos espectaculos.

CINEMA **PATHE'** — CINEMA **AVENIDA** — CINEMA **ODEON**

COMPANHIA CINEMATOGRAPHICA BRASILEIRA

Tres programmas novos por semana — Segundas, quartas e sextas-feiras

CINEMA PATHE'

HOJE PROGRAMMA NOVO **HOJE**

Orchestre française — Musica e canto — Conjuncto artistico

Films ineditos de Pathé Fréres, Milano Films, Cines e Pathé Jornal

ARTE E BELLEZA

O TRIUMPHO DO AMOR

Lenda pastoral mythologica — 21 quadros editados pela Milano Films
Eis o que cantavam ha já muitos annos, entre pastores aos sons da flauta agreste:
Nella forza d'amore... Ogni male se vince... Ogni pene finisce...

ARTE E BELLEZA

A HONRA DO CIGANO

American Kinema — Pathécolor

MARION

Mimosa comedia da fabrica Cines

RIGADIM, POLICIA

Scena comica representada por PRINCE

O chronometro do Sr. delegado
Hilariante scena comica

O PATHE' JORNAL -- Ultimo numero destacando-se

O couraçado "Maine"

A immersão do casco do navio que foi a causa da guerra entre os Estados Unidos e a Hespanha em 1898

Sexta-feira -- Um film sensacional -- Grande metragem

OS MYSTERIOS DE PARIS
Segundo o romance de Eugenio Sue

CINEMA AVENIDA

HOJE *NA SOIRE'E* **HOJE**

Primoroso concerto musical por senhoritas viennenses

Soberbo Programma Novo

TEMPESTADE DE UMA ALMA

Impressionante e artistico drama passional em 500 metros, pelos melhores artistas da notavel fabrica
SAVOIA FILM—TURIM

"AMOR E SCIENCIA"

Deliciosa comedia de J. Roche, por emeritos artistas parisienses
ECLAIR—PARIS

"POMADA MARAVILHOSA"

Hilariante film comico
SAVOIA-FILM

GAUMONT-JORNAL N. 19

Ultimas creações da moda. Resumo dos mais notaveis acontecimentos mundiaes

UMA TEMPORADA ALEGRE (EM NOVA YORK)

Original comedia americana, com lindos panoramas naturaes
LUBIN Co.

Sexta-feira

"A ROSA DE THÉBAS"

(800 metros em 2 partes)

CINEMA ODEON

Endereço telegraphico "ODEON"
No vasto salão de espera tocará na soirée um harmonioso sextetto composto de habeis professores

HOJE — ***Pomposo programma novo*** — **HOJE**

A maior maravilha de cinematographia moderna

Exposição de Bellas Artes em Veneza

Sumptuosa e extraordinaria fita cinematographica tirada do vivo, verdadeira maravilha de arte e belleza. Os quadros de pintura mais importantes do mundo. Raros trabalhos de esculptura. As obras dos pintores e esculptores mais celebres, que através da tela formam um conjuncto deslumbrante. Edição privilegiada da afamada fabrica Savoia-film de Turim.

Successo sem precedente — Dedicamos este bellissimo film á illustrada classe artistica desta Capital.

Seleccionamos ainda:

A LUZ DO AMOR (Olhos e Coração)

Mimosa e magistral concepção artistica do fabricante Gaumont, obra dulçorosa e encantadora com a extensão de 1,000 metros dividida em 2 partes e 50 quadros.

Casacas alugadas

Fina comedia critico-social da fabrica americana Edison cheia de situações interessantes.

Cine-Jornal-Brasil n. XX

Vasto repositorio de acontecimentos nacionaes, destacando-se a **VIDA NO MAR** com as vistas da Ilha TOQUE-TOQUE e o seu grande dique; novo lançamento de um torpedo com assistencia de S. Ex. o Presidente da Republica e altas autoridades; Jockey-Club, etc., etc.